

**Conselho de Arquitetura e Urbanismo  
do Brasil****CERTIDÃO DE ACERVO TÉCNICO**  
Lei Nº 12378 de 31 de Dezembro de 2010**CERTIDÃO DE ACERVO TÉCNICO**  
**Nº 0000000913004**

2024000913004

Validade: Indeterminada

CERTIFICAMOS, para os devidos fins, que consta em nossos arquivos o(s) Registro(s) de Responsabilidade Técnica - RRTs abaixo discriminado(s):  
totalizando 1 RRTs

**DADOS DO PROFISSIONAL**

Profissional: FELIPPE EMMANUEL MACEDO MARÇAL

Título do Profissional: Arquiteto(a) e Urbanista

Data de obtenção do título: 21/01/2020

Registro Nacional: 00A1842951

Data de Registro: 19/08/2020

Validade: Indefinida

**ANOTAÇÃO DE CURSO**

- Nenhum curso anotado.

**DADOS DOS REGISTROS DE RESPONSABILIDADE TÉCNICA-RRT**

Número do RRT: 12497959

Tipo do RRT: RRT SIMPLES

Registrado em: 21/10/2022

Forma de registro: INICIAL

Participação Técnica: INDIVIDUAL

Descrição:

**Registro de Responsabilidade Técnica (RRT)**, documental, para fins de elaboração de **Projeto Arquitetônico** de edificação multifamiliar. O mesmo consta com 17 (dezessete) unidades habitacionais e tem sua tipologia Térreo + 03 pavimentos + cobertura. O lote está cadastrado na Prefeitura Municipal de João Pessoa (PMJP) com localização cartográfica atual sob nº **01.137.0275.0000.0000**.

**DADOS DO CONTRATO**Contratante: SF NORDESTE CONSTRUTORA E INCORPORADORA LTDA  
CPF/CNPJ: 33377929000193

RUA Odisa Eliseu da Nóbrega

Nº 57

Complemento:

Cidade: João Pessoa

Bairro: Jardim Oceania

UF: PB

CEP: 58037145

Contrato: 01/1022

Celebrado em 21/10/2022

Valor do contrato: R\$ 0,01

Tipo do Contratante:

Data de Início: 21/10/2022

Data de Fim: 2023-10-21

**ATIVIDADE TÉCNICA REALIZADA**

1.1.2 - Projeto arquitetônico , 1150.85 m²;

**ENDEREÇO DA OBRA/SERVIÇO**

RUA RENATO DE SOUZA MACIEL

Nº SN

Complemento:

Cidade: JOÃO PESSOA

Bairro: BESSA

UF: PB

CEP: 58035150

**Conselho de Arquitetura e Urbanismo  
do Brasil****CERTIDÃO DE ACERVO TÉCNICO**  
Lei Nº 12378 de 31 de Dezembro de 2010**CERTIDÃO DE ACERVO TÉCNICO**  
**Nº 0000000913004**

Coordenadas Geográficas:

**DESCRIÇÃO**

CERTIDÃO DE ACERVO TÉCNICO

**INFORMAÇÕES IMPORTANTES**

- Esta certidão perderá a validade, caso ocorra qualquer alteração posterior dos elementos cadastrais nela contidos.
- Em conformidade com o que determina o Art. 45 da Lei 12.378, toda realização de trabalho de competência privativa ou de atuação compartilhadas com outras profissões regulamentadas será objeto de Registro de Responsabilidade Técnica - RRT.
- Declaro expressamente que são verdadeiras todas as informações constantes neste documento e que as atividades descritas no(s) RRT(s) que constitui(m) este documento foi(ram) efetivamente realizada(s) e concluída(s).
- Válida em todo o território nacional.

Certidão nº 913004/2024

Expedida em 16/04/2024 12:04:00, JOÃO PESSOA/PB, CAU/PB

Chave de Impressão: Z00Z1AZW4ZZ51Z699C3D

**Conselho de Arquitetura e Urbanismo  
do Brasil****CERTIDÃO DE ACERVO TÉCNICO**  
Lei Nº 12378 de 31 de Dezembro de 2010**CERTIDÃO DE ACERVO TÉCNICO**  
**Nº 0000000922879**

Validade: Indeterminada

CERTIFICAMOS, para os devidos fins, que consta em nossos arquivos o(s) Registro(s) de Responsabilidade Técnica - RRTs abaixo discriminado(s):  
totalizando 10 RRTs

**DADOS DO PROFISSIONAL**

Profissional: FELIPPE EMMANUEL MACEDO MARÇAL

Título do Profissional: Arquiteto(a) e Urbanista

Data de obtenção do título: 21/01/2020

Registro Nacional: 00A1842951

Data de Registro: 19/08/2020

Validade: Indefinida

**ANOTAÇÃO DE CURSO**

- Nenhum curso anotado.

**DADOS DOS REGISTROS DE RESPONSABILIDADE TÉCNICA-RRT**

Número do RRT: 13013953

Tipo do RRT: RRT SIMPLES

Registrado em: 20/04/2023

Forma de registro: INICIAL

Participação Técnica: INDIVIDUAL

Descrição:

Registro de Responsabilidade Técnica (RRT) documental, para fins de projeto arquitetônico de uso Residencial Multifamiliar. O empreendimento é composto por 04 unidades distribuídas em dois pavimentos (térreo + 01). O mesmo obtém cadastro municipal com número de localização cartográfica atual de: 36.082.0216.0000.0000.

Empresa contratada: FELIPPE EMMANUEL MACEDO MARÇAL  
CNPJ: 48.718.517/0001-47

**DADOS DO CONTRATO**

Contratante: SF NORDESTE CONSTRUTORA E INCORPORADORA LTDA  
CPF/CNPJ: 33377929000193

RUA Odisa Eliseu da Nóbrega

Nº 57

Complemento:

Cidade: João Pessoa

Bairro: Jardim Oceania

UF: PB

CEP: 58037145

Contrato: 01/0423

Celebrado em 20/04/2023

Valor do contrato: R\$ 0,01

Tipo do Contratante:

Data de Início: 20/04/2023

Data de Fim: 2023-07-20

**ATIVIDADE TÉCNICA REALIZADA**

1.1.2 - Projeto arquitetônico , 181.84 m²;

**ENDEREÇO DA OBRA/SERVIÇO**

RUA FRANCISCO BRASILEIRO COSTA

Nº 046

Complemento:

**Conselho de Arquitetura e Urbanismo  
do Brasil****CERTIDÃO DE ACERVO TÉCNICO**  
Lei Nº 12378 de 31 de Dezembro de 2010**CERTIDÃO DE ACERVO TÉCNICO**  
**Nº 0000000922879**

Cidade: JOÃO PESSOA

Bairro: ERNANI SÁTIRO

UF: PB

CEP: 58080610

Coordenadas Geográficas:

Número do RRT: 12731707

Tipo do RRT: RRT SIMPLES

Registrado em: 19/12/2023

Forma de registro: RETIFICADOR à 12731707

Participação Técnica: INDIVIDUAL

Descrição:

Registro de Responsabilidade Técnica (RRT) documental, para fins de **projeto arquitetônico residencial multifamiliar**, com gabarito térreo + 03 pavimentos, a edificação é composta por 16 unidades habitacionais.

Empresa contratada: FELIPPE EMMANUEL MACEDO MARÇAL  
CNPJ: 48.718.517/0001-47

**DADOS DO CONTRATO**

Contratante: GERCON CONSTRUCAO E INCORPORACAO LTDA  
CPF/CNPJ: 23387294000151

AVENIDA Júlia Freire - de 1183/1184 a 2231/2232

Nº 1200

Complemento: SALA 109 SALA 110 SALA 111 SALA 112 ANDAR 1 CXPST 30

Cidade: João Pessoa

Bairro: Expedicionários

UF: PB

CEP: 58041000

Contrato: 01/23

Celebrado em 18/01/2023

Valor do contrato: R\$ 0,01

Tipo do Contratante:

Data de Início: 18/01/2023

Data de Fim: 2024-01-17

**ATIVIDADE TÉCNICA REALIZADA**

1.1.2 - Projeto arquitetônico , 769 m²;

**ENDEREÇO DA OBRA/SERVIÇO**

RUA DELMO ALVES SOARES

Nº 22

Complemento:

Cidade: JOÃO PESSOA

Bairro: GRAMAME

UF: PB

CEP: 58067333

Coordenadas Geográficas:

Número do RRT: 12587774

Tipo do RRT: RRT SIMPLES

Registrado em: 22/11/2022

Forma de registro: INICIAL

Participação Técnica: INDIVIDUAL

Descrição:

Registro de Responsabilidade Técnica (RRT) documental, para fins de **projeto arquitetônico residencial multifamiliar**, com gabarito térreo + 03 pavimentos, a edificação é composta por 16 unidades habitacionais.

**DADOS DO CONTRATO**

Contratante: GERCON CONSTRUCAO E INCORPORACAO LTDA  
CPF/CNPJ: 23387294000151

AVENIDA Júlia Freire - de 1183/1184 a 2231/2232

Nº 1200

Complemento: SALA 109 SALA 110 SALA 111 SALA 112 ANDAR 1 CXPST 30

Cidade: João Pessoa

Bairro: Expedicionários

UF: PB

CEP: 58041000



**Conselho de Arquitetura e Urbanismo  
do Brasil****CERTIDÃO DE ACERVO TÉCNICO**  
Lei Nº 12378 de 31 de Dezembro de 2010**CERTIDÃO DE ACERVO TÉCNICO**  
**Nº 0000000922879**Contrato: 03/1122  
Valor do contrato: R\$ 0,01  
Data de Início: 21/11/2022Celebrado em 21/11/2022  
Tipo do Contratante:  
Data de Fim: 2023-05-11**ATIVIDADE TÉCNICA REALIZADA**

1.1.2 - Projeto arquitetônico , 769 m²;

**ENDEREÇO DA OBRA/SERVIÇO**

RUA MARIA EMÍLIA DE ALMEIDA WANDERLEY

Nº SN

Complemento:

Cidade: JOÃO PESSOA

Bairro: GRAMAME

UF: PB

CEP: 58067332

Coordenadas Geográficas:

Número do RRT: 12534069

Tipo do RRT: RRT SIMPLES

Registrado em: 06/02/2024

Forma de registro: RETIFICADOR à 12534069

Participação Técnica: INDIVIDUAL

Descrição:

REGISTRO DE RESPONSABILIDADE TÉCNICA (RRT) DOCUMENTAL, PARA FINS DE **PROJETO ARQUITETÔNICO DE EDIFICAÇÃO DE USO COMERCIAL**. COM GABARITO TÉRREO, O EDIFÍCIO É COMPOSTO POR 06 (SEIS) SALAS COMERCIAIS, E **ELABORAÇÃO DE CONVENÇÃO DE CONDOMÍNIO E QUADROS DE CÁLCULOS** SEGUNDO A NORMA ESPECÍFICA.

Empresa contratada: FELIPPE EMMANUEL MACEDO MARÇAL  
CNPJ: 48.718.517/0001-47**DADOS DO CONTRATO**Contratante: MIRANDA HOLDING S/A  
CPF/CNPJ: 41895309000174

AVENIDA Cabo Branco

Nº 1930

Complemento:

Cidade: João Pessoa

Bairro: Cabo Branco

UF: PB

CEP: 58045010

Contrato: 01/1122

Celebrado em 03/11/2022

Valor do contrato: R\$ 0,01

Tipo do Contratante:

Data de Início: 03/11/2022

Data de Fim: 2023-11-03

**ATIVIDADE TÉCNICA REALIZADA**

1.1.2 - Projeto arquitetônico , 265.15 m²; 1.7.1 - Memorial descritivo , 1 un;

**ENDEREÇO DA OBRA/SERVIÇO**

AVENIDA ADOLFO LOUREIRO FRANÇA

Nº 204

Complemento: ESQUINA COM A RUA MARCIONILA DA CONCEICAO

Cidade: JOÃO PESSOA

Bairro: CABO BRANCO

UF: PB

CEP: 58045080

Coordenadas Geográficas:

Número do RRT: 12497959

Tipo do RRT: RRT SIMPLES

Registrado em: 21/10/2022

Forma de registro: INICIAL

Participação Técnica: INDIVIDUAL

Descrição:

**Conselho de Arquitetura e Urbanismo  
do Brasil****CERTIDÃO DE ACERVO TÉCNICO**  
Lei Nº 12378 de 31 de Dezembro de 2010**CERTIDÃO DE ACERVO TÉCNICO**  
**Nº 0000000922879**

2024000922879

**Registro de Responsabilidade Técnica (RRT)**, documental, para fins de elaboração de **Projeto Arquitetônico** de edificação multifamiliar. O mesmo consta com 17 (dezesete) unidades habitacionais e tem sua tipologia Térreo + 03 pavimentos + cobertura. O lote está cadastrado na Prefeitura Municipal de João Pessoa (PMJP) com localização cartográfica atual sob nº **01.137.0275.0000.0000**.

**DADOS DO CONTRATO**Contratante: SF NORDESTE CONSTRUTORA E INCORPORADORA LTDA  
CPF/CNPJ: 33377929000193

RUA Odisa Eliseu da Nóbrega

Nº 57

Complemento:

Cidade: João Pessoa

Bairro: Jardim Oceania

UF: PB

CEP: 58037145

Contrato: 01/1022

Celebrado em 21/10/2022

Valor do contrato: R\$ 0,01

Tipo do Contratante:

Data de Início: 21/10/2022

Data de Fim: 2023-10-21

**ATIVIDADE TÉCNICA REALIZADA**

1.1.2 - Projeto arquitetônico , 1150.85 m²;

**ENDEREÇO DA OBRA/SERVIÇO**

RUA RENATO DE SOUZA MACIEL

Nº SN

Complemento:

Cidade: JOÃO PESSOA

Bairro: BESSA

UF: PB

CEP: 58035150

Coordenadas Geográficas:

Número do RRT: 11540709

Tipo do RRT: RRT SIMPLES

Registrado em: 04/01/2022

Forma de registro: INICIAL

Participação Técnica: INDIVIDUAL

Descrição:

RESPONSABILIDADE TÉCNICA DOCUMENTAL REFERENTE AO **PROJETO ARQUITETÔNICO DE EDIFICAÇÃO MULTIFAMILIAR**, CONSTITUIDA POR **08 UNIDADES HABITACIONAIS** COM UMA VAGA DE ESTACIONAMENTO PARA CADA. TIPOLOGIA: **TÉRREO COM PILOTIS + 02 PAVIMENTOS**. INSCRIÇÃO NO CADASTRO IMOBILIÁRIO: ST01/QD138/LT0140. SITUADO NA RUA RANDAL CAVALCANTE PIMENTEL, S/N, BESSA, J. PESSOA-PB.

**DADOS DO CONTRATO**Contratante: EMP. SF NORDESTE CONSTRUTORA E INCORPORADORA LTDA  
CPF/CNPJ: 33377929000193

RUA Odisa Eliseu da Nóbrega

Nº 57

Complemento:

Cidade: João Pessoa

Bairro: Jardim Oceania

UF: PB

CEP: 58037145

Contrato: 02/1221

Celebrado em 30/12/2021

Valor do contrato: R\$ 0,02

Tipo do Contratante:

Data de Início: 30/12/2021

Data de Fim: 2022-06-30

**ATIVIDADE TÉCNICA REALIZADA**

1.1.2 - Projeto arquitetônico , 606 m²;

**Conselho de Arquitetura e Urbanismo  
do Brasil****CERTIDÃO DE ACERVO TÉCNICO**  
Lei Nº 12378 de 31 de Dezembro de 2010**CERTIDÃO DE ACERVO TÉCNICO**  
**Nº 0000000922879**

2024000922879

**ENDEREÇO DA OBRA/SERVIÇO**

RUA RANDAL CAVALCANTE PIMENTEL

Nº SN

Complemento:

Cidade: JOÃO PESSOA

Bairro: BESSA

UF: PB

CEP: 58035380

Coordenadas Geográficas:

Número do RRT: 11404259

Tipo do RRT: RRT SIMPLES

Registrado em: 17/11/2021

Forma de registro: INICIAL

Participação Técnica: INDIVIDUAL

Descrição:

Registro de Responsabilidade Técnica documental de edificação multifamiliar, constituída por 09 (nove) unidades habitacionais, distribuídas em 03 (três) pavimentos, térreo, primeiro e segundo. Cadastro Imobiliário ST 19 / QD 059 / LT 0236

**DADOS DO CONTRATO**Contratante: ATAMI CONSTRUTORA E INCORPORADORA LTDA  
CPF/CNPJ: 30518569000104

AVENIDA PRESIDENTE EPITACIO PESSOA

Nº 955

Complemento: CXPST 001

Cidade: JOÃO PESSOA

Bairro: ESTADOS

UF: PB

CEP: 58030000

Contrato: 01/11

Celebrado em 17/11/2021

Valor do contrato: R\$ 0,05

Tipo do Contratante:

Data de Início: 17/11/2021

Data de Fim: 2022-11-17

**ATIVIDADE TÉCNICA REALIZADA**

1.1.2 - Projeto arquitetônico , 484.75 m²;

**ENDEREÇO DA OBRA/SERVIÇO**

RUA CAPITÃO FRANCISCO MOURA

Nº 615

Complemento:

Cidade: JOÃO PESSOA

Bairro: TREZE DE MAIO

UF: PB

CEP: 58025650

Coordenadas Geográficas:

Número do RRT: 11014146

Tipo do RRT: RRT SIMPLES

Registrado em: 29/07/2021

Forma de registro: INICIAL

Participação Técnica: INDIVIDUAL

Descrição:

RRT DOCUMENTAL PARA FINS DE PROJETO ARQUITETÔNICO, NO QUAL SE REFERE A UMA EDIFICAÇÃO MULTIFAMILIAR COM TIPOLOGIA TÉRREO + 3 PAVIMENTOS E SOLÁRIO. SITUADO NA RUA OSWALDO EVARISTO DA COSTA, IPÊS, JOÃO PESSOA-PB.

**DADOS DO CONTRATO**Contratante: ATAMI CONSTRUTORA E INCORPORADORA LTDA  
CPF/CNPJ: 30518569000104

AVENIDA PRESIDENTE EPITACIO PESSOA

Nº 955



## Conselho de Arquitetura e Urbanismo do Brasil

**CERTIDÃO DE ACERVO TÉCNICO**  
Lei Nº 12378 de 31 de Dezembro de 2010

**CERTIDÃO DE ACERVO TÉCNICO**  
**Nº 0000000922879**



20240000922879

Complemento: CXPST 001

Cidade: JOÃO PESSOA

Bairro: ESTADOS

UF: PB

CEP: 58030000

Contrato: 03/07

Celebrado em 29/07/2021

Valor do contrato: R\$ 0,01

Tipo do Contratante:

Data de Início: 29/07/2021

Data de Fim: 2022-07-29

### ATIVIDADE TÉCNICA REALIZADA

1.1.2 - Projeto arquitetônico , 777.8 m²;

### ENDEREÇO DA OBRA/SERVIÇO

R OSWALDO EVARISTO DA COSTA

Nº S N

Complemento: RES FLORAIS DOS IPES

Cidade: JOÃO PESSOA

Bairro: IPÊS

UF: PB

CEP: 58028150

Coordenadas Geográficas:

Número do RRT: 10173677

Tipo do RRT: RRT SIMPLES

Registrado em: 01/07/2022

Forma de registro: RETIFICADOR à 10173677

Participação Técnica: INDIVIDUAL

Descrição:

RESPONSABILIDADE TÉCNICA REFERENTE AO PROJETO ARQUITETÔNICO DE UM **EDIFICAÇÃO MULTIFAMILIAR**,  
CONSTITUIDA POR 20 UNIDADES. TIPOLOGIA: TÉRREO + 3 PAVIMENTOS. INSCRIÇÃO NO CADASTRO IMOBILIÁRIO:  
ST32/QD143/LT0291. AVENIDA CAPITÃO FRANCISCO PEREIRA, N358, BAIRRO OITIZEIRO, JOÃO PESSOA-PB.

### DADOS DO CONTRATO

Contratante: SF NORDESTE CONSTRUTORA E INCORPORADORA LTDA  
CPF/CNPJ: 33377929000193

RUA Odisa Eliseu da Nóbrega

Nº 57

Complemento:

Cidade: João Pessoa

Bairro: Jardim Oceania

UF: PB

CEP: 58037145

Contrato:

Celebrado em 09/11/2020

Valor do contrato: R\$ 1,10

Tipo do Contratante:

Data de Início: 23/11/2020

Data de Fim: 2021-12-30

### ATIVIDADE TÉCNICA REALIZADA

1.1.2 - Projeto arquitetônico , 1225.09 m²;

### ENDEREÇO DA OBRA/SERVIÇO

AVENIDA CAPITÃO FRANCISCO PEREIRA

Nº 358

Complemento:

Cidade: JOÃO PESSOA

Bairro: OITIZEIRO

UF: PB

CEP: 58088530

Coordenadas Geográficas:

Número do RRT: 10143540

Tipo do RRT: RRT SIMPLES

Registrado em: 09/11/2020

Forma de registro: INICIAL

Participação Técnica: INDIVIDUAL

Descrição:

**Conselho de Arquitetura e Urbanismo  
do Brasil****CERTIDÃO DE ACERVO TÉCNICO**  
Lei Nº 12378 de 31 de Dezembro de 2010**CERTIDÃO DE ACERVO TÉCNICO**  
**Nº 0000000922879**

2024000922879

RESPONSABILIDADE TÉCNICA REFERENTE AO PROJETO ARQUITETÔNICO DE UM EDIFICAÇÃO MULTIFAMILIAR, CONSTITUIDA POR 27 UNIDADES. TIPOLOGIA: SEMIENTERRADO+TÉRREO+3PAVIMENTOS. INSCRIÇÃO NO CADASTRO IMOBILIÁRIO: ST17/QD017/LT0089. RUA MARIA MADALENA COM RUA BANDEIRA, S/N, BAIRRO ALTO DO CÉU, JOÃO PESSOA-PB.

**DADOS DO CONTRATO**Contratante: ATAMI CONSTRUTORA E INCORPORADORA LTDA  
CPF/CNPJ: 30518569000104

RUA Maria Madalena Ramalho Bandeira

Nº SN

Complemento:

Cidade: João Pessoa

Bairro: Mandacaru

UF: PB

CEP: 58027090

Contrato:

Celebrado em 30/10/2020

Valor do contrato: R\$ 2,00

Tipo do Contratante:

Data de Início: 30/10/2020

Data de Fim: 2022-01-30

**ATIVIDADE TÉCNICA REALIZADA**

1.1.2 - Projeto arquitetônico , 2082.63 m²;

**ENDEREÇO DA OBRA/SERVIÇO**

RUA Maria Madalena Ramalho Bandeira

Nº SN

Complemento:

Cidade: João Pessoa

Bairro: Mandacaru

UF: PB

CEP: 58027090

Coordenadas Geográficas:

**DESCRIÇÃO**

CERTIDÃO DE ACERVO TÉCNICO

**INFORMAÇÕES IMPORTANTES**

- Esta certidão perderá a validade, caso ocorra qualquer alteração posterior dos elementos cadastrais nela contidos.
- Em conformidade com o que determina o Art. 45 da Lei 12.378, toda realização de trabalho de competência privativa ou de atuação compartilhadas com outras profissões regulamentadas será objeto de Registro de Responsabilidade Técnica - RRT.
- Declaro expressamente que são verdadeiras todas as informações constantes neste documento e que as atividades descritas no(s) RRT(s) que constitui(m) este documento foi(ram) efetivamente realizada(s) e concluída(s).
- Válida em todo o território nacional.

Certidão nº 922879/2024

Expedida em 30/04/2024 12:04:00, JOÃO PESSOA/PB, CAU/PB

Chave de Impressão: Z9CZ5W7BA628WA9C9ZCB

**Conselho de Arquitetura e Urbanismo  
do Brasil****CERTIDÃO DE ACERVO TÉCNICO**  
Lei Nº 12378 de 31 de Dezembro de 2010**CERTIDÃO DE ACERVO TÉCNICO**  
**Nº 0000000924453**

Validade: Indeterminada

CERTIFICAMOS, para os devidos fins, que consta em nossos arquivos o(s) Registro(s) de Responsabilidade Técnica - RRTs abaixo discriminado(s):  
totalizando 1 RRTs

**DADOS DO PROFISSIONAL**

Profissional: FELIPPE EMMANUEL MACEDO MARÇAL

Título do Profissional: Arquiteto(a) e Urbanista

Data de obtenção do título: 21/01/2020

Registro Nacional: 00A1842951

Data de Registro: 19/08/2020

Validade: Indefinida

**ANOTAÇÃO DE CURSO**

- Nenhum curso anotado.

**DADOS DOS REGISTROS DE RESPONSABILIDADE TÉCNICA-RRT**

Número do RRT: 14250224

Tipo do RRT: RRT SIMPLES

Registrado em: 02/05/2024

Forma de registro: INICIAL

Participação Técnica: INDIVIDUAL

Descrição:

**Registro de Responsabilidade Técnica (RRT)**, documental, para fins de elaboração de **Projeto Arquitetônico de edificação multifamiliar**. O mesmo consta com **167 Unidades habitacionais**, tem sua tipologia Térreo + 03 pavimentos e uso em legislação Local H5A. O lote está cadastrado na Prefeitura Municipal de João Pessoa (PMJP) com localização cartográfica atual sob nº 51.241.0336.0000.0000.

Empresa contratada: FELIPPE EMMANUEL MACEDO MARÇAL  
CNPJ: 48.718.517/0001-47**DADOS DO CONTRATO**Contratante: CA EMPREENDIMENTOS IMOBILIARIOS LTDA  
CPF/CNPJ: 11692054000181

RUA Av Engenheiro Antonio de Goes

Nº 72

Complemento: APT 101

Cidade: RECIFE

Bairro: PINA

UF: PE

CEP: 51110090

Contrato: 08/0424

Celebrado em 30/01/2024

Valor do contrato: R\$ 10.000,00

Tipo do Contratante:

Data de Início: 18/03/2024

Data de Fim: 2024-03-29

**ATIVIDADE TÉCNICA REALIZADA**

1.1.2 - Projeto arquitetônico , 8806.88 m²;

**ENDEREÇO DA OBRA/SERVIÇO**

R ISAURO DOMINGUES DE CARVALHO

Nº SN

**Conselho de Arquitetura e Urbanismo  
do Brasil****CERTIDÃO DE ACERVO TÉCNICO**  
Lei Nº 12378 de 31 de Dezembro de 2010**CERTIDÃO DE ACERVO TÉCNICO**  
**Nº 0000000924453**

2024000924453

Complemento:

Cidade: JOÃO PESSOA

Bairro: PARATIBE

UF: PB

CEP: 58062198

Coordenadas Geográficas:

**— DESCRIÇÃO —**

CERTIDÃO DE ACERVO TÉCNICO

**— INFORMAÇÕES IMPORTANTES —**

- Esta certidão perderá a validade, caso ocorra qualquer alteração posterior dos elementos cadastrais nela contidos.
- Em conformidade com o que determina o Art. 45 da Lei 12.378, toda realização de trabalho de competência privativa ou de atuação compartilhadas com outras profissões regulamentadas será objeto de Registro de Responsabilidade Técnica - RRT.
- Declaro expressamente que são verdadeiras todas as informações constantes neste documento e que as atividades descritas no(s) RRT(s) que constitui(m) este documento foi(ram) efetivamente realizada(s) e concluída(s).
- Válida em todo o território nacional.

Certidão nº 924453/2024

Expedida em 02/05/2024 12:05:00, JOÃO PESSOA/PB, CAU/PB

Chave de Impressão: YC5231W906YCC249W297

**Conselho de Arquitetura e Urbanismo  
do Brasil****CERTIDÃO DE REGISTRO E QUITAÇÃO**

Lei Nº 12378 de 31 de Dezembro de 2010

**CERTIDÃO DE REGISTRO E QUITAÇÃO****Nº 0000000911405**

2 0 2 4 0 0 0 9 1 1 4 0 5

**CERTIDÃO DE REGISTRO E QUITAÇÃO PESSOA FÍSICA**

Validade: 15/04/2024 - 12/10/2024

CERTIFICAMOS que o Profissional FELIPPE EMMANUEL MACEDO MARÇAL encontra-se registrado neste Conselho, nos Termos da Lei 12.378/10, de 31/12/2010, conforme os dados impressos nesta certidão. CERTIFICAMOS, ainda, que o Profissional não se encontra em débito com o Conselho de Arquitetura e Urbanismo do Brasil - CAU/BR

**INFORMAÇÕES DO REGISTRO****Nome:** FELIPPE EMMANUEL MACEDO MARÇAL**CPF:** 121.994.294-40**Título do Profissional:** Arquiteto(a) e Urbanista**Registro CAU :** A184295-1**Data de obtenção de Títulos:** 21/01/2020**Data de Registro nacional profissional:** 19/08/2020**Tipo de registro:** DEFINITIVO ( PROFISSIONAL DIPLOMADO NO PAÍS )**Situação de registro:** ATIVO**Título(s):**

- Arquiteto(a) e Urbanista

**País de Diplomação:** Brasil**Cursos anotados no SICCAU:****ANOTAÇÃO DE CURSO**

- Nenhum curso anotado.

**ATRIBUIÇÕES**

As atividades, atribuições e campos de atuação profissional são especificados no art. 2º da Lei 12.378, de 31 de dezembro de 2010.

**OBSERVAÇÕES**

- A falsificação deste documento constitui-se em crime previsto no Código Penal Brasileiro, sujeitando o(a) autor(a) à respectiva ação penal.
- CERTIFICAMOS que caso ocorra(m) alteração(ões) no(s) elemento(s) contido(s) neste documento, esta Certidão perderá a sua validade para todos os efeitos.
- Esta certidão perderá a validade, caso ocorra qualquer alteração posterior dos elementos cadastrais nela contidos.
- Válida em todo o território nacional.

Certidão nº 911405/2024

Expedida em 15/04/2024, JOÃO PESSOA/PB, CAU/PB

Chave de Impressão: 7D36ZZ





## DECLARAÇÃO DE CONTRATAÇÃO FUTURA

A empresa JL JL ENGENHARIA MATERIAIS DE CONSTRUÇÃO E MOVEIS PLANEJADOS LTDA, inscrita no CNPJ sob o nº 27.687.221/0001-36, DECLARA, que contratará o(s) profissional(is) abaixo relacionado(s), para fins de cumprimento dos requisitos de qualificação exigidos na licitação, modalidade Pregão Eletrônico, para contratação de empresa especializada, na área de engenharia e arquitetura para fornecer, sob demanda, uma ampla gama de serviços técnicos. Esses serviços são destinados a atender às necessidades específicas de cada unidade judiciária vinculada ao Tribunal de Justiça do Estado da Paraíba e estão divididos em dois itens distintos, conforme condições e exigências estabelecidas no Termo de Referência do edital.

Juru-PB, 31 de outubro de 2024.

Janaina Leite Batista  
Engenheira Civil  
CREA 161508966-0

---

JL ENGENHARIA MATERIAIS DE CONSTRUÇÃO E MOVEIS PLANEJADOS LTDA  
CNPJ - 27.687.221/0001-36

Ciente e de acordo com os termos,

Documento assinado digitalmente  
**gov.br** FELIPPE EMMANUEL MACEDO MARCAL  
Data: 06/11/2024 16:11:18-0300  
Verifique em <https://validar.iti.gov.br>

---

Assinatura do(a) Profissional

JL Engenharia & Materiais de Construção  
CNPJ 27.687.221/0001-36 – Inscrição Estadual: 16.340.373-2  
Praça Manoel Carneiro, nº 136, Centro – Juru PB – CEP. 58.750-000.  
(83) 99609-1084 – [jlengenhariapb@gmail.com](mailto:jlengenhariapb@gmail.com)



## DECLARAÇÃO DE CONTRATAÇÃO FUTURA

A empresa JL JL ENGENHARIA MATERIAIS DE CONSTRUÇÃO E MOVEIS PLANEJADOS LTDA, inscrita no CNPJ sob o nº 27.687.221/0001-36, DECLARA, que contratará o(s) profissional(is) abaixo relacionado(s), para fins de cumprimento dos requisitos de qualificação exigidos na licitação, modalidade Pregão Eletrônico, para contratação de empresa especializada, na área de engenharia e arquitetura para fornecer, sob demanda, uma ampla gama de serviços técnicos. Esses serviços são destinados a atender às necessidades específicas de cada unidade judiciária vinculada ao Tribunal de Justiça do Estado da Paraíba e estão divididos em dois itens distintos, conforme condições e exigências estabelecidas no Termo de Referência do edital.

Juru-PB, 31 de outubro de 2024.

Janaina Leite Batista  
Engenheira Civil  
CREA. 161506866-0

---

JL ENGENHARIA MATERIAIS DE CONSTRUÇÃO E MOVEIS PLANEJADOS LTDA  
CNPJ - 27.687.221/0001-36

Ciente e de acordo com os termos,

BRUNNO CESAR  
OLIVEIRA DE  
MELO

Digitally signed by BRUNNO CESAR OLIVEIRA  
DE MELO  
DN: cn=BRUNNO CESAR OLIVEIRA DE MELO,  
o, ou,  
email=brunno.cesar.oliveira@gmail.com,  
c=BR  
Date: 2024.11.08 15:31:39 -03'00'

---

Assinatura do(a) Profissional

JL Engenharia & Materiais de Construção  
CNPJ 27.687.221/0001-36 – Inscrição Estadual: 16.340.373-2  
Praça Manoel Carneiro, nº 136, Centro – Juru PB – CEP. 58.750-000.  
(83) 99609-1084 – jlengenhariapb@gmail.com



Certidão de Acervo Técnico - CAT  
Resolução Nº 1025 de 30 de Outubro de 2009

Conselho Regional de Engenharia e Agronomia da Paraíba

CREA-PB

CAT COM REGISTRO DE ATESTADO

181686/2022

Atividade concluída

CERTIFICAMOS, em cumprimento ao disposto na Resolução nº 1.025, de 30 de outubro de 2009, do Confea, que consta dos assentamentos deste Conselho Regional de Engenharia e Agronomia da Paraíba - Crea-PB, o Acervo Técnico do profissional **BRUNNO CESAR OLIVEIRA DE MELO** referente à(s) Anotação(ões) de Responsabilidade Técnica - ART abaixo discriminada(s):

Profissional: **BRUNNO CESAR OLIVEIRA DE MELO**  
Registro: **2498PB** RNP: **1812363389**  
Título profissional: ENGENHEIRO CIVIL

Número da ART: **PB20220468211** Tipo de ART: OBRA / SERVIÇO Registrada em: 11/08/2022 Baixada em: 05/09/2022  
Forma de registro: SUBSTITUIÇÃO Participação técnica: INDIVIDUAL  
Empresa contratada: **MASTERPLAN ENGENHARIA LTDA - ME**

Contratante: **DOM INCORPORAÇÃO EIRELI** CPF/CNPJ: **28.917.962/0001-29**  
Endereço do contratante: AVENIDA DOS HOLANDESES Nº: 510  
Complemento: SALA 510, ED MARCUS BARBOSA Bairro: CALHAU  
Cidade: SÃO LUÍS UF: MA CEP: 65071380  
Contrato: Celebrado em: 08/02/2022  
Valor do contrato: R\$ 52.500,00 Tipo de contratante: Pessoa Jurídica de Direito Privado  
Ação institucional: Outros  
Endereço da obra/serviço: RODOVIA BR 230 Nº: S/N  
Complemento: KM 465 Bairro: JARDIM BRASÍLIA  
Cidade: SOUSA UF: PB CEP: 58805290  
Data de início: 08/02/2022 Conclusão efetiva: 29/11/2022  
Finalidade: Comercial  
Proprietário: DOM INCORPORAÇÃO EIRELI CPF/CNPJ: 28.917.962/0001-29

Atividade Técnica: **9 - GESTÃO OBRAS E SERVIÇOS - CONSTRUÇÃO CIVIL > EDIFICAÇÕES > #0989 - ELÉTRICA DE BAIXA TENSÃO 15 - EXECUÇÃO 200.00 metro quadrado; 9 - GESTÃO OBRAS E SERVIÇOS - CONSTRUÇÃO CIVIL > EDIFICAÇÕES > #1003 - INSTALAÇÃO HIDRÁULICA 15 - EXECUÇÃO 6427.81 metro quadrado; 9 - GESTÃO OBRAS E SERVIÇOS - CONSTRUÇÃO CIVIL > EDIFICAÇÕES > #1004 - INSTALAÇÃO PLUVIAL 15 - EXECUÇÃO 6427.81 metro quadrado; 9 - GESTÃO OBRAS E SERVIÇOS - CONSTRUÇÃO CIVIL > EDIFICAÇÕES > #1005 - INSTALAÇÃO SANITÁRIA 15 - EXECUÇÃO 6427.81 metro quadrado; 9 - GESTÃO OBRAS E SERVIÇOS - CONSTRUÇÃO CIVIL > EDIFICAÇÕES > EDIFICAÇÃO > #1177 - ALVENARIA 15 - EXECUÇÃO 6427.81 metro quadrado; 9 - GESTÃO OBRAS E SERVIÇOS - CONSTRUÇÃO CIVIL > EDIFICAÇÕES > EDIFICAÇÃO > #1180 - PROVISÓRIAS 15 - EXECUÇÃO 200.00 metro quadrado; 9 - GESTÃO OBRAS E SERVIÇOS - CONSTRUÇÃO CIVIL > EDIFICAÇÕES > EDIFICAÇÃO > #1181 - PRÉ-FABRICADA 15 - EXECUÇÃO 6427.81 metro quadrado; 9 - GESTÃO OBRAS E SERVIÇOS - CONSTRUÇÃO CIVIL > GEOTECNIA > #1197 - TERRAPLANAGEM 15 - EXECUÇÃO 20000.00 metro quadrado; 9 - GESTÃO OBRAS E SERVIÇOS - CONSTRUÇÃO CIVIL > GEOTECNIA > #1198 - SONDAGENS 15 - EXECUÇÃO 8.00 unidade; 9 - GESTÃO OBRAS E SERVIÇOS - CONSTRUÇÃO CIVIL > SISTEMAS CONSTRUTIVOS > SISTEMA CONSTRUTIVO > #1241 - EM CONCRETO ARMADO 15 - EXECUÇÃO 6427.81 metro quadrado; 9 - GESTÃO OBRAS E SERVIÇOS - CONSTRUÇÃO CIVIL > SISTEMAS ESTRUTURAIS > FUNDAÇÕES SUPERFICIAIS > #1267 - SAPATA ASSOCIADA 15 - EXECUÇÃO 6427.81 metro quadrado;**

#### Observações

Gerenciamento e Supervisão da obra de construção do Hipermercado Mix Mateus na cidade de Sousa-PB, que contém 6.427,81 m² de área de loja construída em um terreno de 20.000 m². Valor Total da obra R\$19.283.430,00

#### Informações Complementares





**Certidão de Acervo Técnico - CAT**  
**Resolução Nº 1025 de 30 de Outubro de 2009**

**Conselho Regional de Engenharia e Agronomia da Paraíba**

**CREA-PB**

**CAT COM REGISTRO DE ATESTADO**

**181686/2022**

Atividade concluída

CERTIFICAMOS, finalmente, que se encontra vinculado à presente Certidão de Acervo Técnico – CAT, o atestado contendo 2 folha(s), expedido pelo contratante da obra/serviço, a quem cabe a responsabilidade pela veracidade e exatidão das informações nele constantes.

**Certidão de Acervo Técnico nº 181686/2022**

**14/10/2022, 14:35**

**9WWzw**

A Certidão de Acervo Técnico (CAT) à qual o atestado está vinculado constituirá prova da capacidade técnico-profissional da pessoa jurídica somente se o responsável técnico indicado estiver na Certidão de Registro e Quitação (CRQ) apresentada.

Certificamos que se encontra vinculado à presente CAT o atestado apresentado em cumprimento à Lei nº 8.666/93, expedido pela pessoa jurídica contratante/proprietário, a quem cabe a responsabilidade pela veracidade e exatidão das informações nele constantes. É de responsabilidade deste Conselho a verificação da atividade profissional em conformidade com a Lei nº 5.194/66 e Resoluções do Conselho Federal de Engenharia e Agronomia - CONFEA

Esta certidão perderá a validade, caso ocorra qualquer alteração posterior dos elementos cadastrais nela contidos.

A autenticidade desta Certidão pode ser verificada em: <http://crea-pb.sitac.com.br/publico/>, com a chave: 9WWzw





### ATESTADO DE CAPACIDADE TÉCNICA

Atestamos, a pedido da interessada e para fins de prova, aptidão de desempenho e atestado de execução, que a empresa **MASTERPLAN ENGENHARIA LTDA**, inscrita no CNPJ sob o nº 22583168/0001-00, estabelecida na Av Mato Grosso, 667 cx postal 63, Bairro dos Estados, João Pessoa-PB, representada pelo Sr BRUNNO CESAR OLIVEIRA DE MELO, CREA-PE sob nº1812363389, prestou serviços à **DOM INCORPORAÇÃO EIRELI** inscrito no CNPJ nº 28917962000129, com endereço na AV DOS HOLANDESES, 02 SALA 510 EDIF MARCUS BARBOSA, CEP 65071380, SÃO LUIS-PB, com serviços de Gerenciamento sendo prestados na obra denominada : Construção do Hipermercado Mix Mateus na cidade de Sousa-PB, no período de 01/02/2022 à 01/09/2022, conforme ART PB20220468211:

Descrição	Unidade	Quantidade
<b>TERRAPLANAGEM</b>		
Escavação com trator de esteira com lâmina e escarificador, em material de 2ª categoria	m³	8.000,00
Compactação de aterros, com rolo vibratório pé de carneiro, a 100% do proctor normal	m³	8.000,00
<b>INSTALAÇÕES HIDROSANITÁRIAS</b>		
Rede de distribuição de água fria	m²	6.427,81
Rede de coleta de esgoto	m²	6.427,81
Rede coletora de águas pluviais	m²	6.427,81
<b>ESTRUTURA</b>		
Montagem de Estrutura de pilares pré Fabricada de concreto	m²	6.427,81
Proteção e combate a incêndio		

Página 1 de 2

Este documento encontra-se registrado no Conselho Regional de Engenharia e Agronomia da Paraíba, vinculado à Certidão nº 181686/2022, emitida em 14/10/2022



Certidão nº 181686/2022  
09/11/2022, 11:27

Chave de Impressão: 9WWzw

O documento neste ato registrado foi emitido em 14/10/2022 e contém 2 folhas



Instalações de combate a incêndio com Hidrantes	m²	6.427,81
Piso		
Piso em concreto polido Fck 30 Mpa espessura de 14 cm	m²	14.427,81

Registramos, ainda, que as prestações dos serviços acima referidos apresentaram bom desempenho operacional, tendo a empresa cumprido fielmente com suas obrigações, nada constando que a desabone técnica e comercialmente, até a presente data.

João Pessoa, 04 de Outubro de 2022.

Assinado de forma digital por FRANCISCO ALVES COSTA  
 FRANCISCO ALVES COSTA JUNIOR:84564954334  
 Dados: 2022.10.05 09:59:37 -03'00'

DOM  
 ENGENHARIA

Este documento encontra-se registrado no Conselho Regional de Engenharia e Agronomia da Paraíba, vinculado à Certidão nº 181686/2022, emitida em 14/10/2022



Certidão nº 181686/2022  
 09/11/2022, 11:27  
 Chave de Impressão: 9WWZw  
 O documento neste ato registrado foi emitido em 14/10/2022 e contém 2 folhas





Certidão de Acervo Técnico - CAT  
Resolução Nº 1025 de 30 de Outubro de 2009

Conselho Regional de Engenharia e Agronomia da Paraíba

CREA-PB

CAT COM REGISTRO DE ATESTADO

151099/2020

Atividade concluída

CERTIFICAMOS, em cumprimento ao disposto na Resolução nº 1.025, de 30 de outubro de 2009, do Confea, que consta dos assentamentos deste Conselho Regional de Engenharia e Agronomia da Paraíba - Crea-PB, o Acervo Técnico do profissional **BRUNNO CESAR OLIVEIRA DE MELO** referente à(s) Anotação(ões) de Responsabilidade Técnica - ART abaixo discriminada(s):

Profissional: **BRUNNO CESAR OLIVEIRA DE MELO**  
Registro: **2498PB** RNP: **1812363389**  
Título profissional: ENGENHEIRO CIVIL

Número da ART: **PB20200295956** Tipo de ART: OBRA / SERVIÇO Registrada em: 23/01/2020 Baixada em: 23/01/2020  
Forma de registro: INICIAL Participação técnica: CO-RESPONSÁVEL  
Empresa contratada: **MASTERPLAN ENGENHARIA LTDA - ME**

Contratante: **Comercial e Construtora Fenix Eireli** CPF/CNPJ: **73.041.188/0001-90**  
Endereço do contratante: ESTRADA SETE VOLTAS Nº: 167  
Complemento: Bairro: VILA CARIRI  
Cidade: FRANCO DA ROCHA UF: SP CEP: 07830460  
Contrato: Celebrado em: 21/01/2020  
Valor do contrato: R\$ 37.000,00 Tipo de contratante: Pessoa Jurídica de Direito Privado  
Ação institucional: Outros  
Endereço da obra/serviço: RUA SILVA RAMOS Nº: S/Nº  
Complemento: Bairro: ROGER UF: PB CEP: 58020350  
Cidade: JOÃO PESSOA  
Data de início: 22/01/2020 Conclusão efetiva: 22/01/2020  
Finalidade: Infraestrutura  
Proprietário: SECRETARIA MUNICIPAL DE HABITAÇÃO SOCIAL-PREFEITURA DE JOÃO PESSOA CPF/CNPJ: 08.778.326/0001-56

Atividade Técnica: **1 - DIRETA OBRAS E SERVIÇOS - AGRIMENSURA > MEDIÇÃO DE TERRA > LEVANTAMENTO TOPOGRÁFICO > #0623 - PLANIALTIMÉTRICO 1 - COLETA DE DADOS 49394.39 metro quadrado; 1 - DIRETA OBRAS E SERVIÇOS - CONSTRUÇÃO CIVIL > EDIFICAÇÕES > #0989 - ELÉTRICA DE BAIXA TENSÃO 5 - PROJETO 1075.16 metro quadrado; 1 - DIRETA OBRAS E SERVIÇOS - CONSTRUÇÃO CIVIL > EDIFICAÇÕES > #1003 - INSTALAÇÃO HIDRÁULICA 5 - PROJETO 1075.16 metro quadrado; 1 - DIRETA OBRAS E SERVIÇOS - CONSTRUÇÃO CIVIL > EDIFICAÇÕES > #1004 - INSTALAÇÃO PLUVIAL 5 - PROJETO 1075.16 metro quadrado; 1 - DIRETA OBRAS E SERVIÇOS - CONSTRUÇÃO CIVIL > EDIFICAÇÕES > #1005 - INSTALAÇÃO SANITÁRIA 5 - PROJETO 1075.16 metro quadrado; 1 - DIRETA OBRAS E SERVIÇOS - CONSTRUÇÃO CIVIL > EDIFICAÇÕES > #1010 - SISTEMA DE PREVENÇÃO E COMBATE A INCÊNDIO 5 - PROJETO 1075.16 metro quadrado; 1 - DIRETA OBRAS E SERVIÇOS - CONSTRUÇÃO CIVIL > EDIFICAÇÕES > #1011 - HIDRANTES 5 - PROJETO 1075.16 metro quadrado; 1 - DIRETA OBRAS E SERVIÇOS - CONSTRUÇÃO CIVIL > EDIFICAÇÕES > #1012 - EXTINTORES 5 - PROJETO 1075.16 metro quadrado; 1 - DIRETA OBRAS E SERVIÇOS - CONSTRUÇÃO CIVIL > EDIFICAÇÕES > #1129 - IMPERMEABILIZAÇÃO 5 - PROJETO 177.49 metro quadrado; 1 - DIRETA OBRAS E SERVIÇOS - CONSTRUÇÃO CIVIL > EDIFICAÇÕES > LOCAÇÃO > #1153 - OBRAS DE TERRA 1 - COLETA DE DADOS 49394.39 metro quadrado; 1 - DIRETA OBRAS E SERVIÇOS - CONSTRUÇÃO CIVIL > GEOTECNIA > #1197 - TERRAPLANAGEM 5 - PROJETO 49394.39 metro quadrado; 1 - DIRETA OBRAS E SERVIÇOS - CONSTRUÇÃO CIVIL > GEOTECNIA > #1228 - COMPACTAÇÃO DE ATERRO E/OU BASE 5 - PROJETO 49394.39 metro quadrado; 1 - DIRETA OBRAS E SERVIÇOS - CONSTRUÇÃO CIVIL > SISTEMAS ESTRUTURAIS > FUNDAÇÕES SUPERFICIAIS > #1267 - SAPATA ASSOCIADA 5 - PROJETO 1075.16 metro quadrado; 1 - DIRETA OBRAS E SERVIÇOS - CONSTRUÇÃO CIVIL > SISTEMAS ESTRUTURAIS > FUNDAÇÕES SUPERFICIAIS > #1269 - VIGA DE FUNDAÇÃO 5 - PROJETO 1075.16 metro quadrado; 1 - DIRETA OBRAS E SERVIÇOS - CONSTRUÇÃO CIVIL > SISTEMAS ESTRUTURAIS > LAJES > #1277 - CONCRETO ARMADO 5 - PROJETO 1075.16 metro quadrado; 1 - DIRETA OBRAS E SERVIÇOS - CONSTRUÇÃO CIVIL > SISTEMAS ESTRUTURAIS > PILARES > #1283 - CONCRETO ARMADO 5 - PROJETO 1075.16 metro quadrado; 1 - DIRETA OBRAS E SERVIÇOS - CONSTRUÇÃO CIVIL > MATERIAIS > CONTROLE TECNOLÓGICO > #1336 - CONCRETO USINADO 31 - ENSAIO 622.66 metro cúbico; 1 - DIRETA OBRAS E SERVIÇOS - CONSTRUÇÃO CIVIL > MATERIAIS > #1339 - ENSAIOS DESTRUTIVOS 31 - ENSAIO 622.66 metro cúbico; 1 - DIRETA OBRAS E SERVIÇOS - CONSTRUÇÃO CIVIL > INFRA-ESTRUTURA TERRITORIAL > PAVIMENTAÇÃO > #1478 - EM PARALELEPÍPEDOS 5 - PROJETO 13464.48 metro quadrado; 1 - DIRETA OBRAS E SERVIÇOS - CONSTRUÇÃO CIVIL > SANEAMENTO > #1604 - REDE DE ESGOTO 5 - PROJETO 49394.39 metro quadrado; 1 - DIRETA OBRAS E SERVIÇOS - CONSTRUÇÃO CIVIL > SANEAMENTO > #1605 - REDE DE ÁGUA 5 - PROJETO 49394.39 metro quadrado; 1 - DIRETA OBRAS E SERVIÇOS - CONSTRUÇÃO CIVIL > SANEAMENTO > #1620 - DRENAGEM 5 - PROJETO 49394.39 metro quadrado; 1 - DIRETA OBRAS E SERVIÇOS - GEOLOGIA > GEOLOGIA DE ENGENHARIA E GEOTECNIA > #2187 - ESTUDOS GEOTÉCNICOS 31 - ENSAIO 49711.61 metro cúbico;**

#### Observações

ELABORAÇÃO DE PROJETOS EXECUTIVOS DE ENGENHARIA( PAVIMENTAÇÃO, DRENAGEM, TERRAPLANAGEM, ESTRUTURAL, HIDROSANITÁRIO, ELÉTRICO, INCÊNDIO, IMPERMEABILIZAÇÃO), CONTROLE TECNOLÓGICO DE SOLO E CONCRETO( COM ROMPIMENTO DE CORPO DE PROVA ), E LOCAÇÃO E ACOMPANHAMENTO TOPOGRÁFICO-PLANIALTIMÉTRICO. Serviços prestados para contratante CONSTRUFENIX, cujo OBJETIVO FINAL É ATENDER A OBRA DENOMINADA: COMUNIDADE DO S.





**Certidão de Acervo Técnico - CAT**  
**Resolução Nº 1025 de 30 de Outubro de 2009**

**Conselho Regional de Engenharia e Agronomia da Paraíba**

**CREA-PB**

**CAT COM REGISTRO DE ATESTADO**

**151099/2020**

Atividade concluída

\_\_\_\_ **Informações Complementares** \_\_\_\_

CERTIFICAMOS, finalmente, que se encontra vinculado à presente Certidão de Acervo Técnico – CAT, o atestado contendo 2 folha(s), expedido pelo contratante da obra/serviço, a quem cabe a responsabilidade pela veracidade e exatidão das informações nele constantes.

**Certidão de Acervo Técnico nº 151099/2020**  
**09/03/2020, 16:25**  
**2c9Z4**

A Certidão de Acervo Técnico (CAT) à qual o atestado está vinculado constituirá prova da capacidade técnico-profissional da pessoa jurídica somente se o responsável técnico indicado estiver na Certidão de Registro e Quitação (CRQ) apresentada.

Certificamos que se encontra vinculado à presente CAT o atestado apresentado em cumprimento à Lei nº 8.666/93, expedido pela pessoa jurídica contratante/proprietário, a quem cabe a responsabilidade pela veracidade e exatidão das informações nele constantes. É de responsabilidade deste Conselho a verificação da atividade profissional em conformidade com a Lei nº 5.194/66 e Resoluções do Conselho Federal de Engenharia e Agronomia - CONFEA

Esta certidão perderá a validade, caso ocorra qualquer alteração posterior dos elementos cadastrais nela contidos.

A autenticidade desta Certidão pode ser verificada em: <http://crea-pb.sitac.com.br/publico/>, com a chave: 2c9Z4







DE ACORDO COM A ART Nº PB20200295956

**ATESTADO DE CAPACIDADE TÉCNICA**

Atestamos, a pedido da interessada e para fins de prova, aptidão de desempenho e atestado de execução, que a empresa **MASTERPLAN ENGENHARIA LTDA**, inscrita no CNPJ sob o nº 22583168/0001-00, estabelecida na Av Mato Grosso, 667 cx postal 63, Bairro dos Estados, João Pessoa-PB, representada pelo Sr BRUNNO CESAR OLIVEIRA DE MELO, CREA-PE sob nº1812363389 e pelo senhor CAIO LAMARK VIEIRA FERNANDES CREA-PB sob nº 1600822533, prestou serviços à **Comercial e Construtora Fenix Eireli** inscrito no CNPJ nº 73.041.188/0001-90, com endereço na Rua Est Sete Voltas, 167, Vila Cariri, Franco Da Rocha, SP, CEP 07830-460, com escritório de representação na Av. Perimetral Sul - Gramame, João Pessoa - PB, com serviços sendo prestados na obra denominada : Comunidade do S, conforme contrato 340001/2018 entre a tomadora deste serviços e a prefeitura Municipal de João Pessoa-PB:

Descrição	Unid.	Quantidade
Projeto de Terraplenagem e Pavimentação	m²	49.394,39
Projeto de Drenagem de Águas Pluviais	m²	49.394,39
Projeto de Rede de Abastecimento D'água	m²	49.394,39
Projeto de Rede de Esgotamento Sanitário	m²	49.394,39
Locação e acompanhamento topográfico com fornecimento de estudo planialtimétrico	m²	49.394,39
Locação e nivelamento de redes de esgoto	m	1.378,79
Projeto estrutural de laje pre-moldada p/piso, sobrecarga 200kg/m², vaos ate 3,50m/e=8cm, c/lajotas e cap.c/conc fck=20mpa, 4cm, inter-eixo 38cm, c/escoramento (reap.3x) e ferragem negativa ( ANFITEATRO+CAIÇARA+GALPÃO+COMÉRCIOS)	m²	1.075,16
Projeto Elétrico de Baixa Tensão com entrada de energia elétrica aérea monofásica 50A com poste de concreto, inclusive cabeamento, caixa de proteção para medidor e aterramento( ( ANFITEATRO+CAIÇARA+GALPÃO+COMÉRCIOS)	m²	1.075,16
Projeto HidroSanitário com ponto de água fria, esgoto, caixa de inspeção, caixa sifonada e tubo de queda/ventilação ( ANFITEATRO+CAIÇARA+GALPÃO+COMÉRCIOS)	m²	1.075,16
Projeto de combate à incêndio com utilização de hidrantes, mangotinhos, sprinklers e saída de emergência ( ANFITEATRO+CAIÇARA+GALPÃO+COMÉRCIOS)	m²	1.075,16
Projeto de Impermeabilização com manta asfáltica protegida com filme de alumínio gofrado (de espessura 0,8mm), inclusa aplicação de emulsão asfáltica, e=3mm ( Comércios)	m²	177,49
Controle Tecnológico de Solo com rompimento de corpo de prova (Argila ou Barro-material de 1ª categoria)	m³	49.711,61

Página 1 de 2

Este documento encontra-se registrado no Conselho Regional de Engenharia e Agronomia da Paraíba, vinculado à Certidão nº 151099/2020, emitida em 09/03/2020



Certidão nº 151099/2020  
11/03/2020, 11:57

Chave de Impressão: 2c9Z4

O documento neste ato registrado foi emitido em 09/03/2020 e contém 2 folhas



DE ACORDO COM A ART Nº PB20200295956

Controle Tecnológico de Concreto Moldado in loco com rompimento de corpo de prova( QUADRA+ANFITEATRO+CAIÇARA+GALPÃO+COMÉRCIOS)	m³	622,66
--	----	--------

Registramos, ainda, que as prestações dos serviços acima referidos apresentaram bom desempenho operacional, tendo a empresa cumprido fielmente com suas obrigações, nada constando que a desabone técnica e comercialmente, até a presente data.

João Pessoa, 21 de Janeiro de 2020.

 Cartório Azevêdo Bastos

*Arlington Arahuna de Queiroz*  
**RESPONSÁVEL TÉCNICO:**  
 CPF nº 964.903.854-72



Este documento encontra-se registrado no Conselho Regional de Engenharia e Agronomia da Paraíba, vinculado à Certidão nº 151099/2020, emitida em 09/03/2020



Certidão nº 151099/2020  
 11/03/2020, 11:57  
 Chave de Impressão: 2c9Z4  
 O documento neste ato registrado foi emitido em 09/03/2020 e contém 2 folhas

Página 2 de 2





Certidão de Acervo Técnico - CAT  
Resolução Nº 1025 de 30 de Outubro de 2009

Conselho Regional de Engenharia e Agronomia da Paraíba

CREA-PB

CAT COM REGISTRO DE ATESTADO

110470/2015

Atividade concluída

CERTIFICAMOS, em cumprimento ao disposto na Resolução nº 1.025, de 30 de outubro de 2009, do Confea, que consta dos assentamentos deste Conselho Regional de Engenharia e Agronomia da Paraíba - Crea-PB, o Acervo Técnico do profissional **BRUNNO CESAR OLIVEIRA DE MELO** referente à(s) Anotação(ões) de Responsabilidade Técnica - ART abaixo discriminada(s):

Profissional: **BRUNNO CESAR OLIVEIRA DE MELO**  
Registro: **2498PB** RNP: **1812363389**  
Título profissional: ENGENHEIRO CIVIL

Número da ART: **PB20150012778** Tipo de ART: OBRA / SERVIÇO Registrada em: 03/11/2015 Baixada em: 03/11/2015  
Forma de registro: INICIAL Participação técnica: INDIVIDUAL  
Empresa contratada:

Contratante: **TERRAMAR CONSTRUÇOES LTDA** CPF/CNPJ: **07.199.187/0001-43**  
Endereço do contratante: AVENIDA FLAVIO RIBEIRO COUTINHO Nº: 16  
Complemento: SALA 502-A Bairro: BESSA  
Cidade: CABEDELO UF: PB CEP: 58102835  
Contrato: Celebrado em: 11/02/2014  
Valor do contrato: R\$ 9.000.000,00 Tipo de contratante: PESSOA JURÍDICA DE DIREITO PRIVADO  
Ação institucional: Habitação de Interesse Social - Leis 11.124/05 e 11.888/08  
Endereço da obra/serviço: AVENIDA FLAVIO RIBEIRO COUTINHO Nº: 16  
Complemento: SALA 502-A Bairro: BESSA  
Cidade: CABEDELO UF: PB CEP: 58102835  
Data de início: 17/10/2013 Conclusão efetiva: 27/03/2015  
Finalidade: Residencial  
Proprietário: TERRAMAR CONSTRUÇOES LTDA CPF/CNPJ: 07.199.187/0001-43

Atividade Técnica: **9 - GESTÃO RESOLUÇÃO 1025 -> OBRAS E SERVIÇOS - CONSTRUÇÃO CIVIL -> SISTEMAS CONSTRUTIVOS -> SISTEMA CONSTRUTIVO -> #1242 - EM ALVENARIA 15 - EXECUÇÃO 11038.72 metro quadrado;**

#### Observações

Execução do residencial multifamiliar vieira diniz III, com 16 blocos de 256 unidades individuais de 43,12m² cada, totalizando 11038,72m².  
Documento vinculado à ART Nº 0000J00093017

Número da ART: **PB20150039879** Tipo de ART: OBRA / SERVIÇO Registrada em: 03/09/2015 Baixada em: 03/11/2015  
Forma de registro: SUBSTITUIÇÃO Participação técnica: INDIVIDUAL  
Empresa contratada: **MASTERPLAN ENGENHARIA LTDA - ME**

Contratante: **MAXWELL SIQUEIRA UMBUZEIRO** CPF/CNPJ: **671.976.128-53**  
Endereço do contratante: RUA MARIA EUNICE GUIMARÃES FERNANDES Nº: 178  
Complemento: APTO 501 Bairro: MANAÍRA  
Cidade: JOÃO PESSOA UF: PB CEP: 58038480  
Contrato: Celebrado em: 01/06/2015  
Valor do contrato: R\$ 1.000,00 Tipo de contratante: PESSOA FÍSICA  
Ação institucional: Outros  
Endereço da obra/serviço: AVENIDA DESEMBARGADOR HILTON SOUTO MAIOR Nº: 7701  
Complemento: CONDOMÍNIO EXTREMO ORIENTAL Bairro: PORTAL DO SOL  
Cidade: JOÃO PESSOA UF: PB CEP: 58046600  
Data de início: 08/06/2015 Conclusão efetiva: 31/08/2015  
Finalidade: Residencial  
Proprietário: MAXWELL SIQUEIRA UMBUZEIRO CPF/CNPJ: 671.976.128-53

Atividade Técnica: **1 - DIRETA RESOLUÇÃO 1025 -> OBRAS E SERVIÇOS - CONSTRUÇÃO CIVIL -> EDIFICAÇÕES -> #0989 - ELÉTRICA DE BAIXA TENSÃO 5 - PROJETO 440.00 metro quadrado; 1 - DIRETA RESOLUÇÃO 1025 -> OBRAS E SERVIÇOS - CONSTRUÇÃO CIVIL -> EDIFICAÇÕES -> EDIFICAÇÃO -> #1177 - ALVENARIA 5 - PROJETO 440.00 metro quadrado; 1 - DIRETA RESOLUÇÃO 1025 -> OBRAS E SERVIÇOS - CONSTRUÇÃO CIVIL -> SISTEMAS CONSTRUTIVOS -> SISTEMA CONSTRUTIVO -> #1241 - EM CONCRETO ARMADO 5 - PROJETO 440.00 metro quadrado; 1 - DIRETA RESOLUÇÃO 1025 -> OBRAS E SERVIÇOS - ELÉTRICA -> SISTEMAS DE COMUNICAÇÃO E TELECOMUNICAÇÕES -> REDE TELEFONICA -> #2017 - INTERNA 5 - PROJETO 440.00 metro quadrado;**

#### Observações

Elaboração de Projetos Arquitetônico, Estrutural, Elétrico, Telefone e Hidrosanitário de residência unifamiliar com medida de 440,00m²







**Certidão de Acervo Técnico - CAT**  
**Resolução Nº 1025 de 30 de Outubro de 2009**

**Conselho Regional de Engenharia e Agronomia da Paraíba**

**CREA-PB**

**CAT COM REGISTRO DE ATESTADO**

**110470/2015**

Atividade concluída

\_\_\_\_\_**Informações Complementares**\_\_\_\_\_

CERTIFICAMOS, finalmente, que se encontra vinculado à presente Certidão de Acervo Técnico – CAT, o atestado contendo 5 folha(s), expedido pelo contratante da obra/serviço, a quem cabe a responsabilidade pela veracidade e exatidão das informações nele constantes.

**Certidão de Acervo Técnico nº 110470/2015**

**10/11/2015**

**xA3y9**

A Certidão de Acervo Técnico (CAT) à qual o atestado está vinculado constituirá prova da capacidade técnico-profissional da pessoa jurídica somente se o responsável técnico indicado estiver na Certidão de Registro e Quitação (CRQ) apresentada

Certificamos que se encontra vinculado à presente CAT o atestado apresentado em cumprimento à Lei nº 8.666/93, expedido pela pessoa jurídica contratante/proprietário, a quem cabe a responsabilidade pela veracidade e exatidão das informações nele constantes. É de responsabilidade deste Conselho a verificação da atividade profissional em conformidade com a Lei nº 5.194/66 e Resoluções do Conselho Federal de Engenharia e Agronomia - CONFEA

Esta certidão perderá a validade, caso ocorra qualquer alteração posterior dos elementos cadastrais nela contidos.

A autenticidade desta Certidão pode ser verificada em: <http://crea-pb.sitac.com.br/publico/>, com a chave: xA3y9





Revisão -18 jun 01- desbloqueia coluna unid.: cria campo para Quant. e Custo unit. dando opção de Unid. ( Vb) ou (outras Unid.) em todos os itens de serviço  
Revisão -30 out 01- desbloqueia células PLSHabit linhas 50 e 51 a partir da coluna Q.: Revisão 31 out - OrçaHab desbloqueio col H linhas 23 a 34  
Revisão -19 abr 02- deletados os exemplos de preenchimento

Entre com os valores unitários excluindo o BDI, Defina-o apenas no final, na célula própria

Apos o término, as planilhas de Espelho do Orçamento, Cronograma e PLS, estarão parcialmente prontas

Ponto de Venda

Processo número

ORÇAMENTO DISCRIMINATIVO

01 Bloco com 16 apartamentos

☒ HABITAÇÃO

☐ EQUIPAMENTOS DE USO COMUM

☐ EQUIPAMENTO COMUNITÁRIO

Empreendimento

Minha Casa Minha Vida de 0 a 3 salários

PROF. RESP.:

vonaldo Dias de Araujo

nome

Condomínio Vieira Diniz - ETAPA - Condomínio III

CREA:

160391398-0

endereço:

Rua Jose Dantas de Almeida, s/n, Jardim veneza, João Pessoa - Pb.

Proponente:

Terramar Construções Ltda

DATA-BASE:

ago.2012

SINAPI

SERVIÇO	Unid.	Quant.	Custo Unitário	Custo Total
<b>1</b>				
SER- VIÇOS PRE- LIMI- NARES E GE- RAIS	1.1 Serviços técnicos (levantamento topográfico, projetos, especificações, orçamento, cronograma)	und	1,00	9.841,95
	1.2 Despesas iniciais (cópias, licenças, taxas e impostos)	und	1,00	2.207,54
	1.3 Instalações provisórias (tapumes, barracão, água, luz, esgoto e placas)	und	1,00	2.510,70
	1.4 Máquinas e ferramentas (betoneira, vibrador, serra, bomba, carrinho, quinho)	mês	15,00	382,00
	1.5 Consumos	mês	15,00	160,68
	1.6 Limpeza da Obra	mês	15,00	266,10
	1.7 Transportes	mês	15,00	577,63
	1.8 Pessoal administrativo obra (Eng. Meir. Aponador, etc.	mês	15,00	1.884,66
	1.9 Material de segurança e fardamento	mês	15,00	185,00
	CUSTO TOTAL DO ITEM			66.401,24
<b>2</b>				
INFRA- TURA	2.1 Trabalhos em			
	2.1.1 Locação da obra	m²	281,52	3,05
	2.1.2 Escavações manuais	m²	11,46	21,13
	2.1.3 Alvenaria de 1/2 vez (forma)	m²	19,11	24,89
	2.1.4 Alv. de 1 vez com tijolos de 8 furos	m²	38,22	49,69
	2.1.5 Aléto do caixão c/mal. de emprestimo	m²	30,90	70,63
	2.2.2 Lona plastica preta esp. - 150 micras	m²	237,32	2,88
	2.2.3 Aço - CA 50	kg	3008,11	5,11
	2.2.4 Aço - CA 60	kg	37,15	5,55
	2.2.5 Concreto Fck - 30Mpa /lançamento	m³	51,50	384,14
	2.2.6 Alvenaria do embasamento do caixão	m²	63,24	42,54
	2.2.4 Concreto Magro térreo	m³	16,58	378,13
	CUSTO TOTAL DO ITEM			50.661,98
<b>3</b>				
	3.1 Concreto armado para - escada	m³	5,19	1.727,56
	3.2 Cinto de amarração	m²	19,97	868,27
	3.3 Laje pré-moldada para forro	m²	211,84	51,92
	3.2 Laje pré-moldada para piso	m²	641,19	58,83
	CUSTO TOTAL DO ITEM			75.025,33
<b>4</b>				
E PAINEIS	4.1 Alvenarias			
	4.1.1 Alvenaria em bloco cerâmico estrutural até 7ª fiada	m²	842,83	42,54
	4.1.1.1 Alvenaria em bloco cerâmico estrutural conclusão	m²	842,83	42,54
	4.1.2 Vergas de concreto	m³	4,31	868,27
	4.1.2.1 Contra vergas de Concreto	m³	4,31	868,27
	4.1.2.2 Parede em Drywall ( SHAFT)	m²	74,40	75,34
	Alvenaria de 1 vez com tijolo cerâmico (empenas)	m²	66,46	49,69
	SUBTOTAL			88.100,16
	4.2 Esquadrias			
	4.2.1 Janela de correr sem bandeira	m²	93,90	234,51
	4.2.1.2 Janela tipo basculante	m²	7,07	229,74
	4.2.1.2 Janela maxim-ar	m²	8,34	245,03
	4.2.1.2 Porta entrada (0.90x2.10)m	m²	1,98	335,97
	4.2.2.1 Alçapão	m²	0,64	115,22
	4.2.2.2 Escada marinho em Ø 5/8"	m	2,00	40,24
	4.2.2.3 Corrimão de F"G" de 1 1/4"	m	31,20	55,35
	SUBTOTAL			28.234,66
	4.3 Esquadrias de madeira			
	4.3.1 Porta ext. mad. maciça (0.80x2.10)m	und	16,00	448,42
	4.3.2 Porta int. mad. maciça (0.80x2.10)m	und	48,00	448,42
	SUBTOTAL			28.698,88
	4.4 Ferragens			
	4.4.1 Conjunto para porta interna	und		
	4.4.2 Conjunto para porta banheiro	und		
	SUBTOTAL			
	4.5 Vidros			
	4.5.1 Lisos	m²	109,31	64,97
	SUBTOTAL			7.101,87
	CUSTO TOTAL DO ITEM			152.135,57

Este documento encontra-se registrado no Conselho Regional de Engenharia e Agronomia da Paraíba, vinculado à Certidão nº 110470/2015, emitida em 10/11/2015



Certidão nº 110470/2015  
09/03/2020, 15:00  
Chave de Impressão: xA3y9  
O documento neste ato registrado foi emitido em 10/11/2015 e contém 4 folhas

MO 41.162 v01 - Proponente - Unidade Não Isolada - Habitação, Equip. Uso Comum e Comunitário - Orçamento, Cronograma e PLS





Revisão -18 jun 01- desbloqueia coluna unid.: cria campo para Quant. e Custo unit. dando opção de Unid. ( Vb) ou (outras Unid.) em todos os itens de serviço  
Revisão -30 out 01- desbloqueia células PLSHabit linhas 50 e 51 a partir da coluna Q.: Revisão 31 out - OrçaHab desbloqueio col H linhas 23 a 34  
Revisão -19 abr 02- deletados os exemplos de preenchimento

**Entre com os valores unitários excluindo o BDI, Defina-o apenas no final, na célula própria**

Após o término, as planilhas de Espelho do Orçamento, Cronograma e PLS, estarão parcialmente prontas

Ponto de Venda

Processo número

ORÇAMENTO DISCRIMINATIVO				01 Bloco com 16 apartamentos			
				<input checked="" type="checkbox"/> HABITAÇÃO <input type="checkbox"/> EQUIPAMENTOS DE USO COMUM <input type="checkbox"/> EQUIPAMENTO COMUNITÁRIO			
<b>Empreendimento</b>				<b>Minha Casa Minha Vida de 0 a 3 salários</b>			
<b>nome</b>				Condomínio Vieira Diniz - ETAPA - Condomínio III			
<b>endereço:</b>				Rua Jose Dantas de Almeida , s/n, Jardim veneza , João Pessoa - Pb.			
<b>Proponente:</b>				Terramar Construções Ltda			
				DATA-BASE: ago.2012			
				SINAPI			
5	5.1 Telhados	5.1.1	Estrutura de madeira para telhado	m²	251,50	40,21	10.112,82
		5.1.2	Telhado fibrocimento	m²	251,50	29,12	7.323,68
		5.1.3	Cumieira fibrocimento	m²	8,00	70,30	562,40
		SUBTOTAL					17.998,90
	5.2 Impermeabilizações	5.2.1	Banheiro com bi componente	m²	82,25	15,96	1.312,71
		5.2.2	Paredes internas pav. térreo h= 0,80m	m²	114,72	27,28	3.129,56
		5.2.3	Piso pav. térreo com 0,50m largura	m²	72,60	9,97	723,82
		5.2.4	Laje (manta asfáltica de 4mm)	m²	7,52	34,13	256,66
		5.2.5	Proteção mecânica da laje	m²	7,52	10,10	75,95
		5.2.6	Paredes externas pav. térreo h= 1,00m	m²	109,69	9,97	1.093,61
		SUBTOTAL					6.592,31
	5.3 Tratamentos	5.3.1	Imunização madeiramento cobertura	m²	59,92	3,93	235,49
	SUBTOTAL						235,49
CUSTO TOTAL DO ITEM				24.826,70			
6	6.1 Revestimentos internos	6.1.1	Chapisco do apto térreo	m²	444,24	3,18	1.412,68
		6.1.2	Chapisco do hall e escada	m²	41,32	3,18	131,40
		6.1.3	Reboco do apto térreo	m²	444,24	14,68	6.521,44
		6.1.4	Reboco do hall e escada	m²	41,32	14,68	606,58
		6.1.5	Reboco em gesso do 2º, 3º e 4º Pav.	m²	1456,95	8,93	13.010,56
		SUBTOTAL					21.682,67
	6.2 Azulejos	6.2.1	Chapisco	m²	612,67	3,18	1.948,29
		6.2.2	Emboço	m²	612,67	14,68	8.994,00
		6.2.3	Cerâmica esmaltada Gres 1ª PEI-4	m²	612,67	21,80	13.356,21
		SUBTOTAL					24.298,49
	6.3 Revestimentos Externos	6.3.1	Chapisco	m²	1258,92	3,18	4.003,37
		6.3.2	Emboço	m²	1258,92	14,68	18.480,95
		SUBTOTAL					22.484,31
	6.4 Forros	6.4.1	Gesso	m²	657,04	15,88	10.433,80
		SUBTOTAL					10.433,80
	PIN-TURA	6.5.1	Latex/PVA sem massa corrida	m²	1942,21	6,93	13.459,52
		6.5.2	Emassamento paredes internas	m²	485,66	6,47	3.142,22
		6.5.4	Verniz sintético em madeira	m²	295,04	10,52	3.103,82
		6.5.5	Esquadria metálica	m²	1,28	18,31	23,44
		6.5.6	Demarcação de vagas de garagem	m²	120,00	4,84	580,80
		6.5.7	Textura acrílica	m²	1167,78	19,09	22.292,92
		6.5.8	Permalit acrílico fundo	m²	1167,78	4,23	4.939,71
		6.5.9	Latex/PVA sobre gesso liso no teto	m²	657,04	6,93	4.553,29
		SUBTOTAL					52.095,71
6	6.6 Revestimentos Especiais	6.6.1	Massa Pronta				
		6.6.2	Pastilhas Cerâmicas				
	SUBTOTAL						
CUSTO TOTAL DO ITEM				130.994,98			
7	7.1 Madeira	7.1.1	Contrapiso/regularização				
		7.1.2	Tacos				
	SUBTOTAL						

Este documento encontra-se registrado no Conselho Regional de Engenharia e Agronomia da Paraíba, vinculado à Certidão nº 110470/2015, emitida em 10/11/2015



Certidão nº 110470/2015  
09/03/2020, 15:00  
Chave de Impressão: xA3y9

O documento neste ato registrado foi emitido em 10/11/2015 e contém 4 folhas

MO 41.162 v01 - Proponente - Unidade Não Isolada - Habitação, Equip. Uso Comum e Comunitário - Orçamento, Cronograma e PLS





Revisão -18 Jun 01- desbloqueia coluna unid.: cria campo para Quant. e Custo unid. dando opção de Unid. (Vb) ou (outras Unid.) em todos os itens de serviço  
Revisão -30 out 01- desbloqueia células PLSHab linhas 50 e 51 a partir da coluna Q.: Revisão 31 out - OrçaHab desbloqueio col H linhas 23 a 34  
Revisão -19 Abr 02- deletados os exemplos de preenchimento

Entre com os valores unitários excluindo o BDI, Defina-o apenas no final, na célula própria

Após o término, as planilhas de Espelho do Orçamento, Cronograma e PLS, estarão parcialmente prontas

Ponto de Venda	Processo número
----------------	-----------------

ORÇAMENTO DISCRIMINATIVO			01 Bloco com 16 apartamentos				
			<input checked="" type="checkbox"/> HABITAÇÃO	<input type="checkbox"/> EQUIPAMENTOS DE USO COMUM	<input type="checkbox"/> EQUIPAMENTO COMUNITÁRIO		
Empreendimento			Minha Casa Minha Vida de 0 a 3 salários		PROF. RESP.: vonaldo Dias de Araujo		
nome			Condomínio Vieira Diniz - ETAPA - Condomínio III		CREA : 160391398-0		
endereço:			Rua Jose Dantas de Almeida , s/n, Jardim veneza , João Pessoa - Pb.				
Proponente:			Terramar Construções Ltda		DATA-BASE: ago.2012		SINAPI
PA- VI- MEN- TA-	7.2 Cerâmica	7.2.1 Contrapiso esp.=3cm (apto)	m²	657,04	16,39	10.768,89	
		7.2.2 Cerâmica lisa PEI-4 padrão médio (apto)	m²	657,04	24,83	16.314,30	
		7.2.3 Contrapiso sobre lastro concreto (hall/escada)	m²	80,25	16,39	1.315,30	
		7.2.4 Cerâmica anti-derrapante PEI-4 (hall/escada)	m²	80,25	28,00	2.247,50	
		SUBTOTAL				30.645,49	
	7.3 Carpete						
		SUBTOTAL					
	7.4 Cimentado	7.4.1 Cimentado acabamento aspero	m²	33,26	19,62	652,56	
		7.4.2 Lastro de concreto traço 1:4:8 e-8cm	m²	33,26	26,76	890,04	
		7.4.3 Calçada de proteção L=50cm	m²	35,41	64,52	2.284,65	
		SUBTOTAL				3.827,25	
		7.5.1 Rodapé	7.5.1.1 Cerâmica	m	641,75	7,31	4.691,19
7.5 Rodapés Peltoril							
	7.5.3 Peltoris	7.5.3.1 Em concreto pré-moldado	m	108,20	5,75	622,15	
	SUBTOTAL					5.313,34	
PA- VI- ÇÃO	7.6 Pavimentações Especiais	7.6.3 Contrapiso					
		7.6.4 Marmore					
		SUBTOTAL					
		CUSTO TOTAL DO ITEM					39.786,08
8	8.1 Elétricas e Telefônicas	8.1.1 Prumada de energia	m	90,00	19,17	1.725,30	
		8.1.2 Prumada de telefone de 25mm	m	11,00	10,83	119,13	
		8.1.3 Prumada de TV de 25mm	m	12,00	10,83	129,96	
		8.1.4 Prumada de Interfone	m	11,00	10,83	119,13	
		8.1.5 Ramal de alimentação de energia	m	280,00	19,17	5.367,60	
		8.1.6 Quadro de distribuição	und	17,00	89,09	1.514,53	
		8.1.7 Ponto de Tomada	und	208,00	70,71	14.707,68	
		8.1.8 Ponto de chuveiro Elétrico	und	16,00	69,85	1.117,60	
		8.1.9 Ponto de luz	und	90,00	83,10	7.479,00	
		8.1.10 Ponto de Campanha c/Cigarra	und	16,00	39,00	624,00	
		8.1.11 Ponto de tv (seco)	und	16,00	21,71	347,36	
		8.1.12 Ponto de telefone	und	16,00	92,56	1.480,96	
		8.1.13 Iluminação de Emergência	und	4,00	56,00	224,00	
		8.1.14 Luminárias (partes comuns)	und	12,00	72,00	864,00	
		8.1.15 Quadro medição/entrada energia	und	1,00	760,31	760,31	
		8.1.16 Caixa de (20x20x10)cm	und	2,00	63,15	126,30	
		8.1.17 Caixa de (40x40x13,5)cm	und	1,00	100,81	100,81	
		8.1.18 Caixa de (80x80x15)cm	und	1,00	215,60	215,60	
		8.1.19 Antena coletiva (equip. e acessórios)	und	1,00	480,00	480,00	
		8.1.20 Ponto de interfone completo	und	16,00	92,56	1.480,96	
		8.1.21 Porteiro eletrônico	und	1,00	300,00	300,00	
		8.1.22 Disjuntor tipo DR 25A/30mA	und	16,00	138,60	2.217,60	
		8.1.23 Cx. passagem em aly (60x60x60)cm	und	1,00	87,06	87,06	
		8.1.24 Luminárias Spot com lâmpada econômica	und	80,00	17,63	1.410,40	
8.1.25 Para - raios	und	1,00	1.888,05	1.888,05			
8.1.26 Haste para aterramento	und	4,00	87,20	348,80			
	SUBTOTAL				45.236,14		
INS- TALA-	8.2.1 Água fria	8.2.1.1 Cavalete/Hidrom.	und	16,00	35,31	564,96	
		8.2.1.2 Ponto de água	und	112,00	52,27	5.854,24	
		8.2.1.3 Prumadas média - 25 mm	m	120,00	10,30	1.236,00	
		8.2.1.4 Hidrômetro	und	16,00	113,99	1.823,84	
APARE- LHOS	8.2.1.5	8.2.1.5 Caixa para hidrômetro	und	16,00	76,25	1.220,00	

Este documento encontra-se registrado no Conselho Regional de Engenharia e Agronomia da Paraíba, vinculado à Certidão nº 110470/2015, emitida em 10/11/2015



Certidão nº 110470/2015  
09/03/2020, 15:00  
have de Impressão: xA3y9  
istrado foi emitido em 10/1

O documento neste ato registrado foi emitido em 10/11/2015 e contém 4 folhas

MO 41.162 v01 - Proponente - Unidade Não Isolada - Habitação, Equip. Uso Comum e Comunitário - Orçamento, Cronograma e PLS





Revisão -18 jun 01 - desbloqueia coluna unid.: cria campo para Quant. e Custo unit. dando opção de Unid. (Vb) ou (outras Unid.) em todos os itens de serviço  
Revisão -30 out 01 - desbloqueia células PLSHabit linhas 50 e 51 a partir da coluna Q.; Revisão 31 out - OrçaHab desbloqueio col H linhas 23 a 34  
Revisão -19 abr 02 - deletados os exemplos de preenchimento

**Entre com os valores unitários excluindo o BDI, Defina-o apenas no final, na célula própria**

Apos o término, as planilhas de Espelho do Orçamento, Cronograma e PLS, estarão parcialmente prontas

		Ponto de Venda		Processo número		
<b>ORÇAMENTO DISCRIMINATIVO</b>						
01 Bloco com 16 apartamentos						
<input checked="" type="checkbox"/> HABITAÇÃO <input type="checkbox"/> EQUIPAMENTOS DE USO COMUM <input type="checkbox"/> EQUIPAMENTO COMUNITÁRIO						
<b>Empreendimento</b>		Minha Casa Minha Vida de 0 a 3 salários		PROF. RESP.: Ivaldo Dias de Araújo		
nome		Condomínio Vieira Diniz - ETAPA - Condomínio III		CREA : 160391398-0		
endereço:		Rua Jose Dantas de Almeida , s/n, Jardim veneza , João Pessoa - Pb.				
<b>Proponente:</b>		Terramar Construções Ltda		DATA-BASE: ago.2012    SINAPI		
	8.2.3 Incêndio	8.2.3.1 Prumada de tubo F"6" de 2 1/2"	m	11,00	1.194,71	
		8.2.3.2 Hidrante de fachada	und	4,00	3.362,20	
		8.2.3.8 Hidrante no passeio	und	1,00	622,27	
		8.2.3.9 Extintor de PQS de 4,0Kg	und	4,00	532,56	
		8.2.3.10 Extintor AP de 10Kg	und	4,00	606,20	
		<b>SUBTOTAL</b>			<b>17.016,98</b>	
INS-TALA- ÇÕES  E APARELHOS	8.3 Esgoto e  águas pluviais	8.3.1 Prumadas - esgoto/gordura/espuma	m	144,00	4.249,44	
		8.3.2 Coluna de ventilação de Ø 75mm	m	27,52	1.155,84	
		8.3.3 Ponto de esgoto	m	96,00	6.419,52	
		8.3.4 Rede Terreo - esgoto	m	45,00	1.167,30	
		8.3.5 Prumada de águas pluviais Ø 75mm	m	27,52	467,84	
		8.3.6 Ralo seco para drenagem águas pluviais	und	1,00	11,84	
		8.3.7 Caixa de gordura	und	4,00	621,76	
		8.3.8 Caixa de inspeção	und	10,00	870,60	
		8.3.9 Caixa de espuma	und	4,00	621,76	
		<b>SUBTOTAL</b>			<b>15.585,90</b>	
	8.4 Instalações	8.4.3	<b>SUBTOTAL</b>			
	8.5 Aparelhos Metals	8.5.1.1 Vaso Sanitário caixa acoplada	und	16,00	3.711,52	
		8.5.1.2 Lavatório (inclusive sifão e rabicho)	und	16,00	1.280,80	
		8.5.1.3 Tanque de res. (inc. torneira e sifão)	und	16,00	1.889,12	
		8.5.1.4 Pla de cozinha com sifão e válvula	und	16,00	2.264,64	
8.5.1.5 Torneira Lavatório		und	16,00	667,04		
8.5.1.6 Registro de Pressão		und	16,00	711,84		
8.5.1.7 Registro de Gaveta		und	32,00	1.410,24		
8.5.2.1 Porta papel Kit PVC cromado		und	16,00	460,00		
8.5.2.2 Porta loalha Kit metálico cromado		und	16,00	294,40		
8.5.2.3 Cabide Kit metálico cromado		und	16,00	257,60		
8.5.2 Complemento	8.5.2.4 Saboneteira Kit PVC cromado	und	16,00	257,60		
	8.5.2.5 Placa de numeração dos apart (8x12)cm	und	16,00	242,72		
	8.5.2.6 Placa de numeração do bloco (45 x 25)cm	und	1,00	77,29		
	8.5.2.7 Chuveiro plástico branco	und	16,00	141,12		
	<b>SUBTOTAL</b>			<b>13.665,93</b>		
<b>CUSTO TOTAL DO ITEM</b>				<b>91.504,95</b>		
9 COMPLE- MENTA- ÇÃO DA OBRA	9.1 Serviço de caafate e limpeza final	und	853,03	929,80		
	9.2 Ligações e "Habite-se"	und	16,00	1.232,00		
	9.3 Andaime metálico tipo fachadeiro	m²	1197,91	3.941,12		
	9.4 Container de 1000 litros para lixo	und	2,00	2.498,96		
	9.5 Caixa de Correspondencia com 16 compartimentos	und	1,00	1.500,00		
<b>CUSTO TOTAL DO ITEM</b>				<b>10.101,89</b>		
<b>SUB TOTAL DA CONSTRUÇÃO</b>					<b>641.438,72</b>	
<b>CUSTO DIRETO DA CONSTRUÇÃO C/ BDI</b>					<b>641.438,72</b>	
<b>BDI (%)</b>					<b>16,00</b>	
					<b>744.068,92</b>	

20/11/2013  
data

Ivaldo Dias de Araújo  
CREA - 160391398-0 - CPF - 160.804.754-72  
Responsável Técnico ( CREA - CPF )

Terramar Construções Ltda  
Proponente

Este documento encontra-se registrado no Conselho Regional de Engenharia e Agronomia da Paraíba, vinculado à Certidão nº 110470/2015, emitida em 10/11/2015



Certidão nº 110470/2015  
09/03/2020, 15:00  
Chave de Impressão: xA3y9  
O documento neste ato registrado foi emitido em 10/11/2015 e contém 4 folhas

MO 41.162 v01 - Proponente - Unidade Não Isolada - Habitação, Equip. Uso Comum e Comunitário - Orçamento, Cronograma e PLS







**TERRA**  
MAR

## TERRAMAR CONSTRUÇÕES LTDA

CNPJ 07.199.187/0001-43

Inscrição Estadual 16.144.809-7 - Inscrição Municipal 2571-2

### DECLARAÇÃO

A empresa TERRAMAR CONSTRUÇÕES LTDA, sob CNPJ : 07.199.187/0001-43, situada na BR 230 KM 12 nº 11034, sala T10, Bairro Renascer - Cabedelo/PB, certifica que o engenheiro civil BRUNNO CESAR OLIVEIRA DE MELO, sob CPF: 074364294-50, inscrito no CONSELHO REGIONAL ENGENHARIA E ARQUITETURA sob o número 181236338-9, foi responsável pela execução da obra como engenheiro residente, do residencial Vieira Diniz I, II, III e IV, localizada na Rua Jose Dantas de Almeida no bairro das indústrias, João Pessoa-PB, que compreende a execução de 992 unidades habitacionais, em sistema construtivo de alvenaria estrutural, sistema de drenagem e esgoto e pavimentação em paralelepípedo, do período de 17/10/2013 a 22/05/2014.

*Ivonildo Dias Araújo*

Ivonildo Dias Araújo  
Diretor Técnico

ROD BR230 KM12 nº 11034 - Edif. Casa Nova Center SL T3-A - Renascer - Cabedelo/PB - CEP: 58108-012  
Fone/Fax: (083) 3022-2850  
www.terramarconstrucoes.com.br

Este documento encontra-se registrado no Conselho Regional de Engenharia e Agronomia da Paraíba, vinculado à Certidão nº 110470/2015, emitida em 10/11/2015



Certidão nº 110470/2015

09/03/2020, 15:00

Chave de Impressão: xA3y9

O documento neste ato registrado foi emitido em 10/11/2015 e contém 1 folhas





**Certidão de Acervo Técnico - CAT**  
**Resolução Nº 1025 de 30 de Outubro de 2009**  
**Resolução Nº 218 de 29 de Junho de 1973**

**CREA-RN**

**CAT COM REGISTRO DE ATESTADO**

**1307009/2016**

**Conselho Regional de Engenharia e Agronomia do Rio Grande do Norte**

Atividade concluída

CERTIFICAMOS, em cumprimento ao disposto na Resolução nº 1.025, de 30 de outubro de 2009, do Confea, que consta dos assentamentos deste Conselho Regional de Engenharia e Agronomia do Rio Grande do Norte - Crea-RN, o Acervo Técnico do profissional **DANIEL JORGE VANDERLEI DE MORAIS** referente à(s) Anotação(ões) de Responsabilidade Técnica - ART abaixo discriminada(s):

Profissional: **DANIEL JORGE VANDERLEI DE MORAIS**

Registro: **10791RN**

RNP: **1610402090**

Título profissional: **TECNOLOGO EM CONSTRUCAO CIVIL-EDIFICACOES, ENGENHEIRO CIVIL, ENGENHEIRO DE SEGURANÇA DO TRABALHO**

Número da ART: **RN20160082434** Tipo de ART: Obra/Serviço Registrada em: 08/09/2016 Baixada em: 08/09/2016  
 Forma de registro: INICIAL Participação técnica: INDIVIDUAL  
 Empresa contratada:

Contratante: **MFL CONSTRUÇÕES E EMPREENDIMENTOS LTDA**

CPF/CNPJ: **04.132.047/0001-60**

Endereço do contratante: **AVENIDA DOUTOR JOÃO MEDEIROS FILHO**

Nº: 1720

Complemento:

Bairro: **IGAPÓ**

Cidade: **NATAL**

UF: **RN**

CEP: **59104200**

Contrato: **0001/2016**

Celebrado em: **01/06/2016**

Valor do contrato: **R\$ 1.000,00**

Tipo de contratante: **Pessoa Jurídica de Direito Privado**

Ação institucional: **NÃO SE APLICA**

Endereço da obra/serviço: **AVENIDA DOUTOR JOÃO MEDEIROS FILHO**

Nº: 1720

Complemento:

Bairro: **IGAPÓ**

Cidade: **NATAL**

UF: **RN**

CEP: **59104200**

Data de início: **01/06/2016**

Conclusão efetiva: **09/09/2016**

Finalidade: **Comercial**

Proprietário: **MFL CONSTRUÇÕES E EMPREENDIMENTOS LTDA**

CPF/CNPJ: **04.132.047/0001-60**

Atividade Técnica: **1 - DIRETA OBRAS E SERVIÇOS - CONSTRUÇÃO CIVIL > EDIFICAÇÕES > #1003 - INSTALAÇÃO HIDRÁULICA 17 - FISCALIZAÇÃO 2147.25 metro quadrado; 1 - DIRETA OBRAS E SERVIÇOS - CONSTRUÇÃO CIVIL > EDIFICAÇÕES > #1004 - INSTALAÇÃO PLUVIAL 17 - FISCALIZAÇÃO 2147.25 metro quadrado; 1 - DIRETA OBRAS E SERVIÇOS - CONSTRUÇÃO CIVIL > EDIFICAÇÕES > #1005 - INSTALAÇÃO SANITÁRIA 17 - FISCALIZAÇÃO 2147.25 metro quadrado; 1 - DIRETA OBRAS E SERVIÇOS - CONSTRUÇÃO CIVIL > EDIFICAÇÕES > #1010 - SISTEMA DE PREVENÇÃO E COMBATE A INCÊNDIO 17 - FISCALIZAÇÃO 2147.25 metro quadrado; 1 - DIRETA OBRAS E SERVIÇOS - CONSTRUÇÃO CIVIL > SISTEMAS CONSTRUTIVOS > SISTEMA CONSTRUTIVO > #1242 - EM ALVENARIA 17 - FISCALIZAÇÃO 2147.25 metro quadrado; 1 - DIRETA OBRAS E SERVIÇOS - CONSTRUÇÃO CIVIL > SISTEMAS ESTRUTURAIS > ESTRUTURA > #1261 - MISTA 17 - FISCALIZAÇÃO 2147.25 metro quadrado;**

#### Observações

**FISCALIZAÇÃO DE OBRA DE REFORMA; EDIFÍCIO COMERCIAL COM SISTEMA ESTRUTURAL MISTO, INSTALAÇÕES HIDROSANITÁRIAS E COMBATE À INCÊNDIO.**

#### Informações Complementares

CERTIFICAMOS, finalmente, que se encontra vinculado à presente Certidão de Acervo Técnico – CAT, o atestado contendo 1 folha(s), expedido pelo contratante da obra/serviço, a quem cabe a responsabilidade pela veracidade e exatidão das informações nele constantes.

**Certidão de Acervo Técnico nº 1307009/2016**

**09/09/2016**

**w0cw1**

A Certidão de Acervo Técnico (CAT) à qual o atestado está vinculado constituirá prova da capacidade técnico-profissional da pessoa jurídica somente se o responsável técnico indicado estiver ou venha a ser integrado ao seu quadro técnico por meio de declaração entregue no momento da habilitação ou da entrega das propostas.

Certificamos que se encontra vinculado à presente CAT o atestado apresentado em cumprimento à Lei nº 8.666/93, expedido pela pessoa jurídica contratante, a quem cabe a responsabilidade pela veracidade e exatidão das informações nele constantes. É de responsabilidade deste Conselho a verificação da atividade profissional em conformidade com a Lei nº 5.194/66 e Resoluções do Conselho Federal de Engenharia e Agronomia - CONFEA.

Esta certidão perderá a validade caso ocorra qualquer alteração posterior dos elementos cadastrais nela contidos.

O(s) Atestado(s), Declaração(ões) e/ou Certidão(ões), averbada(s) a esta CAT, é(são) parte integrante(s) da mesma, somente o(s) serviço(s) a que se refere(m) as atribuições do profissional acima citado.

A autenticidade desta Certidão pode ser verificada em: <http://crea-rn.sitac.com.br/publico/>, com a chave: w0cw1



Este documento encontra-se registrado no Conselho Regional de Engenharia e Agronomia do Rio Grande do Norte, vinculado à Certidão nº 1307009/2016, em 09/09/2016



Certidão nº 1307009/2016  
14/05/2020, 15:10

Chave de Impressão: w0cw1

O documento neste ato registrado foi emitido em 09/09/2016 e contém 1 folhas

## ATESTADO TÉCNICO

Atestamos para fins de comprovação de atividade técnica, Daniel Jorge Vanderlei de Moraes, de fiscalização de obra de Edificação Comercial.

### 1. DADOS DA OBRA OU SERVIÇO:

1.1 Objeto: "execução de serviços técnicos compreendendo: Fiscalização de obra de reforma; edifício comercial com Sistema Estrutural Misto, instalações Hidrossanitárias e Combate à Incêndio, da MFL Construções e Empreendimentos Ltda, em Natal/RN, com área total prevista de aproximadamente 2.147,25m²."

1.2 Contratado: Engenheiro Civil e Tecn. Construção de Edifícios Daniel Jorge Vanderlei de Moraes, situado Rua dos Toróds, nº 2.394, Lagoa Nova, Natal/RN, inscrita com CPF sob o nº 046.510.204-29 inscrita no CREA 161040209-0

1.3 Contratante dos serviços MFL CONSTRUÇÕES E EMPREENDIMENTOS LTDA, inscrita no CNPJ sob o nº 04.132.047/0001-60 com sede na Av. Antônio Basílio, nº4.415, Nova Descoberta - Natal/RN.

1.4 Proprietário do empreendimento: MFL CONSTRUÇÕES E EMPREENDIMENTOS LTDA.

1.5 Período de execução de obra: de 01/06/2016 a 09/09/2016.

1.6 Endereço da obra ou serviço: Av. Dr. João Medeiros Filho, nº1.720, Igapó - Natal /RN.

1.7 ART: nº 20160082434

### 2. DESCRIÇÃO DAS ATIVIDADES DESENVOLVIDAS

2.1 Características Gerais da Edificação: Edifício dotado de 03 (três) pavimentos sendo: um subsolo, térreo e 01 (um) pavimento superior, perfazendo um total de 2.147,25 m² (Dois mil, cento e quarenta e sete, vinte e cinco metros quadrados), de área construída

2.2 Características Específicas da Edificação:

- Sistema de reuso da água;
- Sistema de proteção contra incêndio por rede hidráulica;
- Sistema de construção misto (concreto/aço).

2.3 Fundação, Estrutura e Instalações Hidrossanitárias

2.3.1 Fiscalização de Fundação e Estrutura: Concreto e Metálica

2.3.2

- ✓ Reuso da Água;
- ✓ Água Fria;
- ✓ Instalações de Drenagem de Águas Pluviais;
- ✓ Projeto de instalações de Esgoto Sanitários;

Natal, 09 de setembro de 2016

Severino Moacir Dantas Potiguar Neto - Sócio  
CNPJ: 04.132.047/0001-60  
MFL Construções e Empreendimentos Ltda

RIVALDO JOSÉ HERNANDES DOS SANTOS  
ENGENHEIRO CIVIL E GEOTÉCNICO  
CREA 21059476/2



4º Ofício de Notas

Responso por assinatura a firma de SEVERINO MOACIR DANTAS POTIGUAR NETO - DOUTOR

Em testemunho

Tabela (9) Selo



**CERTIDÃO DE REGISTRO E QUITAÇÃO**  
**PESSOA FÍSICA**  
Lei Federal Nº 5194 de 24 de Dezembro de 1966

**CREA-PB**

**Nº 209617/2024**

**Emissão: 30/10/2024**

**Validade: 31/03/2025**

**Chave: c58Cz**

**Conselho Regional de Engenharia e Agronomia da Paraíba**

CERTIFICAMOS que o profissional mencionado encontra-se registrado neste Conselho, nos termos da Lei 5.194/66, de 24/12/1966, conforme os dados acima. CERTIFICAMOS, ainda, face o estabelecimento nos artigos 68 e 69 da referida Lei, que o interessado não se encontra em débito com o CREA-PB.

**Interessado(a)**

Profissional: DANIEL JORGE VANDERLEI DE MORAIS

Registro: 1610402090

CPF: 046.\*\*\*.\*\*\*-29

Endereço: \*\*\*\*\*

Tipo de Registro: Registro Definitivo de Profissional (DIPLOMADO NO PAÍS)

Data de registro: 16/01/2012

**Título(s)**

**GRADUAÇÃO**

ENGENHEIRO CIVIL

Atribuição: ART. 7º DA RES. 218/73 DO CONFEA

Instituição de Ensino: UNIVERSIDADE POTIGUAR

Data de Formação: 05/02/2013

**TECNÓLOGO**

TECNÓLOGO EM CONSTRUÇÃO CIVIL - EDIFICAÇÕES

Atribuição: ARTS 3º E 4º, COMBINADOS COM O 5º, DA RES. 313/86 DO CONFEA

Instituição de Ensino: CENTRO FEDERAL DE EDUCAÇÃO TECNOLÓGICA DA PARAÍBA

Data de Formação: 10/07/2008

**PÓS - ENGENHARIA**

ENGENHEIRO DE SEGURANÇA DO TRABALHO

Atribuição: Artigo 4º da Resolução 359/91

Instituição de Ensino: FACULDADE ESTACIO DE NATAL

Data de Formação: 19/10/2018

**Descrição**

CERTIDÃO DE REGISTRO E QUITAÇÃO PESSOA FÍSICA

**Informações / Notas**

- A falsificação deste documento constitui-se em crime previsto no Código Penal Brasileiro, sujeitando o(a) autor(a) à respectiva ação penal.
- CERTIFICAMOS que caso ocorra(m) alteração(ões) no(s) elemento(s) contido(s) neste documento, esta Certidão perderá a sua validade para todos os efeitos.
- Esta certidão perderá a validade, caso ocorra qualquer alteração posterior dos elementos cadastrais nela contidos.
- Válido em todo território nacional.

**Última Anuidade Paga**

Ano: 2024 (1/1)

**Autos de Infração**

Nada consta

**Responsabilidades Técnicas**

Empresa: DANIEL JORGE VANDERLEI DE MORAIS ME

Registro: 0003500527

CNPJ: 28.473.096/0001-24

Data Início: 19/04/2023

Data Fim: Indefinido

Data Fim de Contrato: Indefinido

Tipo de Responsabilidade: RESPONSÁVEL TÉCNICO

Carga Horária: Domingo: Nenhum horário cadastrado para este dia; Segunda-Feira: 08:00:00 às 12:00:00; Terça-Feira: 08:00:00 às 12:00:00; Quarta-Feira: 08:00:00 às 12:00:00; Quinta-Feira: 08:00:00 às 12:00:00; Sexta-Feira: 08:00:00 às 12:00:00; Sábado: Nenhum horário cadastrado para este dia;

Observação: Inclusão de R.T. com vínculo de sócio, jornada de 20,00 horas/semana e remuneração a título de pró-labore.

Empresa: R&M CONSTRUTORA EIRELI





**CERTIDÃO DE REGISTRO E QUITAÇÃO**  
**PESSOA FÍSICA**  
Lei Federal Nº 5194 de 24 de Dezembro de 1966

**CREA-PB**

**Nº 209617/2024**

**Emissão: 30/10/2024**

**Validade: 31/03/2025**

**Chave: c58Cz**

**Conselho Regional de Engenharia e Agronomia da Paraíba**

Registro: 0003463680

CNPJ: 18.914.388/0001-00

Data Início: 06/08/2024

Data Fim: Indefinido

Data Fim de Contrato: Indefinido

Tipo de Responsabilidade: RESPONSÁVEL TÉCNICO

Carga Horária: Domingo: Nenhum horário cadastrado para este dia; Segunda-Feira: 08:00:00 às 10:00:00; Terça-Feira: 08:00:00 às 10:00:00; Quarta-Feira: 08:00:00 às 10:00:00; Quinta-Feira: 08:00:00 às 10:00:00; Sexta-Feira: 08:00:00 às 10:00:00; Sábado: Nenhum horário cadastrado para este dia;

Observação: CONTRATO

---







## DECLARAÇÃO DE CONTRATAÇÃO FUTURA

A empresa JL JL ENGENHARIA MATERIAIS DE CONSTRUÇÃO E MOVEIS PLANEJADOS LTDA, inscrita no CNPJ sob o nº 27.687.221/0001-36, DECLARA, que contratará o(s) profissional(is) abaixo relacionado(s), para fins de cumprimento dos requisitos de qualificação exigidos na licitação, modalidade Pregão Eletrônico, para contratação de empresa especializada, na área de engenharia e arquitetura para fornecer, sob demanda, uma ampla gama de serviços técnicos. Esses serviços são destinados a atender às necessidades específicas de cada unidade judiciária vinculada ao Tribunal de Justiça do Estado da Paraíba e estão divididos em dois itens distintos, conforme condições e exigências estabelecidas no Termo de Referência do edital.

Juru-PB, 31 de outubro de 2024.

Janaina Leite Batista  
Engenheira Civil  
CREA. 161508866-0

---

JL ENGENHARIA MATERIAIS DE CONSTRUÇÃO E MOVEIS PLANEJADOS LTDA  
CNPJ - 27.687.221/0001-36

Ciente e de acordo com os termos,

DANIEL JORGE  
VANDERLEI DE  
MORAIS:04651020429

Assinado de forma digital por  
DANIEL JORGE VANDERLEI DE  
MORAIS:04651020429  
Dados: 2024.11.07 19:47:16  
+03'00"

---

Assinatura do(a) Profissional

JL Engenharia & Materiais de Construção  
CNPJ 27.687.221/0001-36 – Inscrição Estadual: 16.340.373-2  
Praça Manoel Carneiro, nº 136, Centro – Juru PB – CEP. 58.750-000.  
(83) 99609-1084 – jlengenhariapb@gmail.com



**Anotação de Responsabilidade Técnica - ART**  
**Lei nº 6.496, de 7 de dezembro de 1977**

**CREA-PB**

**ART OBRA / SERVIÇO**  
**Nº PB20230579152**

**Conselho Regional de Engenharia e Agronomia da Paraíba**

INICIAL

**1. Responsável Técnico**

**ITALO GUSTAVO FERREIRA DA SILVA**  
 Título profissional: **ENGENHEIRO CIVIL**

RNP: **1622028473**  
 Registro: **11847492023PB**

**2. Dados do Contrato**

Contratante: **SERVICO SOCIAL DO COMERCIO SESC-AR/PB**  
**RUA PAULO DE FRONTIN**  
 Complemento:  
 Cidade: **CAMPINA GRANDE**

Bairro: **CENTRO**  
 UF: **PB**

CPF/CNPJ: **03.602.934/0007-87**  
 Nº: **168**  
 CEP: **58400310**

Contrato: **000859** Celebrado em: **09/11/2023**  
 Valor: **R\$ 38.950,00** Tipo de contratante: **Pessoa Jurídica de Direito Privado**  
 Ação Institucional: **Outros**

**3. Dados da Obra/Serviço**

**RUA PAULO DE FRONTIN**  
 Complemento:  
 Cidade: **CAMPINA GRANDE**

Bairro: **CENTRO**  
 UF: **PB**

Nº: **168**  
 CEP: **58400310**  
 Coordenadas Geográficas: **-7.228004, -35.882322**

Data de Início: **10/11/2023** Previsão de término: **15/12/2023** Códigos: **Não Especificado**  
 Finalidade: **Comercial**  
 Proprietário: **SERVICO SOCIAL DO COMERCIO SESC-AR/PB**

CPF/CNPJ: **03.602.934/0007-87**

**4. Atividade Técnica**

	Quantidade	Unidade
<b>14 - Elaboração</b>		
80 - Projeto > CONSTRUÇÃO CIVIL > EDIFICAÇÕES > DE EDIFICAÇÃO > #TOS_1.1.1.1 - DE ALVENARIA	5.057,60	m2
80 - Projeto > SISTEMAS DE PROTEÇÃO CONTRA INCÊNDIOS E CATÁSTROFES > EQUIPAMENTOS DE COMBATE A INCÊNDIOS > #TOS_43.4.1 - DE ESPECIFICAÇÃO DE DETECTORES DE INCÊNDIO	5.057,60	m2
80 - Projeto > CONSTRUÇÃO CIVIL > INSTALAÇÕES DE PREVENÇÃO E COMBATE A INCÊNDIO > #TOS_1.6.5 - DE SINALIZAÇÃO DE EMERGÊNCIA EM EDIFICAÇÃO	5.057,60	m2
80 - Projeto > SISTEMAS DE PROTEÇÃO CONTRA INCÊNDIOS E CATÁSTROFES > EQUIPAMENTOS DE COMBATE A INCÊNDIOS > #TOS_43.4.3 - DE LOCALIZAÇÃO DE EQUIPAMENTO DE COMBATE A INCÊNDIO	5.057,60	m2
<b>16 - Execução</b>		
52 - Execução de reforma > SISTEMAS DE PROTEÇÃO CONTRA INCÊNDIOS E CATÁSTROFES > EQUIPAMENTOS DE COMBATE A INCÊNDIOS > #TOS_43.4.3 - DE LOCALIZAÇÃO DE EQUIPAMENTO DE COMBATE A INCÊNDIO	5.057,60	m2
52 - Execução de reforma > CONSTRUÇÃO CIVIL > INSTALAÇÕES DE PREVENÇÃO E COMBATE A INCÊNDIO > #TOS_1.6.1 - DE INSTALAÇÃO DE HIDRANTES	5.057,60	m2
52 - Execução de reforma > CONSTRUÇÃO CIVIL > INSTALAÇÕES DE PREVENÇÃO E COMBATE A INCÊNDIO > #TOS_1.6.3 - DE INSTALAÇÃO HIDRÁULICA PARA PREVENÇÃO E COMBATE A INCÊNDIO	5.057,60	m2
52 - Execução de reforma > CONSTRUÇÃO CIVIL > INSTALAÇÕES DE PREVENÇÃO E COMBATE A INCÊNDIO > #TOS_1.6.6 - DE PREVENÇÃO E COMBATE A INCÊNDIO E PÂNICO	5.057,60	m2

Após a conclusão das atividades técnicas o profissional deve proceder a baixa desta ART

**5. Observações**

A PRESENTE ART CONSISTE NA ELABORAÇÃO E EXECUÇÃO DE UM PROJETO DE COMBATE A INCÊNDIO DE UMA EDIFICAÇÃO COMERCIAL.

**6. Declarações**

- Declaro que estou cumprindo as regras de acessibilidade previstas nas normas técnicas da ABNT, na legislação específica e no decreto n. 5296/2004.  
 - Cláusula Compromissória: Qualquer conflito ou litígio originado do presente contrato, bem como sua interpretação ou execução, será resolvido por arbitragem, de acordo com a Lei no. 9.307, de 23 de setembro de 1996, por meio do Centro de Mediação e Arbitragem - CMA vinculado ao Crea-PB, nos termos do respectivo regulamento de arbitragem que, expressamente, as partes declaram concordar.

**7. Entidade de Classe**

NENHUMA - NAO OPTANTE

A autenticidade desta ART pode ser verificada em: <http://crea-pb.sitac.com.br/publico/>, com a chave: x8Z48  
 Impresso em: 28/10/2024 às 16:21:57 por: , ip: 187.19.130.132

sic.creapb.org.br  
 Tel: (83) 3533 2525

creapb@creapb.org.br  
 Fax:

**CREA-PB**  
 Conselho Regional de Engenharia  
 e Agronomia da Paraíba





**Anotação de Responsabilidade Técnica - ART**  
**Lei nº 6.496, de 7 de dezembro de 1977**

**CREA-PB**

**ART OBRA / SERVIÇO**  
**Nº PB20230579152**

**Conselho Regional de Engenharia e Agronomia da Paraíba**

INICIAL

**8. Assinaturas**

Declaro serem verdadeiras as informações acima

ITALO GUSTAVO FERREIRA DA SILVA - CPF: 096.968.844-00

\_\_\_\_\_, \_\_\_\_\_ de \_\_\_\_\_ de \_\_\_\_\_  
Local data

SERVICO SOCIAL DO COMERCIO SESC-AR/PB - CNPJ: 03.602.934/0007-87

**9. Informações**

\* A ART é válida somente quando quitada, mediante apresentação do comprovante do pagamento ou conferência no site do Crea.

**10. Valor**

Valor da ART: **R\$ 254,59** Registrada em: **24/11/2023** Valor pago: **R\$ 254,59** Nosso Número: **4180098**

A autenticidade desta ART pode ser verificada em: <http://crea-pb.sitac.com.br/publico/>, com a chave: x8Z48  
Impresso em: 28/10/2024 às 16:21:57 por: , ip: 187.19.130.132







**CERTIDÃO DE REGISTRO E QUITAÇÃO**  
**PESSOA FÍSICA**  
Lei Federal Nº 5194 de 24 de Dezembro de 1966

**CREA-PB**

**Nº 207583/2024**

**Emissão: 27/08/2024**

**Validade: 31/03/2025**

**Chave: z98W1**

**Conselho Regional de Engenharia e Agronomia da Paraíba**

CERTIFICAMOS que o profissional mencionado encontra-se registrado neste Conselho, nos termos da Lei 5.194/66, de 24/12/1966, conforme os dados acima. CERTIFICAMOS, ainda, face o estabelecimento nos artigos 68 e 69 da referida Lei, que o interessado não se encontra em débito com o CREA-PB.

**Interessado(a)**

Profissional: ITALO GUSTAVO FERREIRA DA SILVA

Registro: 1622028473

CPF: 096.\*\*\*.\*\*\*-00

Endereço: \*\*\*\*\*

Tipo de Registro: Registro Definitivo de Profissional (DIPLOMADO NO PAÍS)

Data de registro: 13/09/2023

**Título(s)**

**GRADUAÇÃO**

ENGENHEIRO CIVIL

Atribuição: Atribuições previstas no artigo 28 do Decreto 23.569 de 1933, bem como aquelas do artigo 7 da Lei 5.194/66 combinadas com as atividades do artigo 5 1 da Resolução 1.073/2016 do CONFEA, para o desempenho das competências relacionadas no artigo 7 da Resolução 218/73 do CONFEA.

Restrições: Sem Identificação

Instituição de Ensino: UNIVERSIDADE PAULISTA - UNIP ANCHIETA

Data de Formação: 13/12/2018

**Descrição**

CERTIDÃO DE REGISTRO E QUITAÇÃO PESSOA FÍSICA

**Informações / Notas**

- A falsificação deste documento constitui-se em crime previsto no Código Penal Brasileiro, sujeitando o(a) autor(a) à respectiva ação penal.
- CERTIFICAMOS que caso ocorra(m) alteração(ões) no(s) elemento(s) contido(s) neste documento, esta Certidão perderá a sua validade para todos os efeitos.
- Esta certidão perderá a validade, caso ocorra qualquer alteração posterior dos elementos cadastrais nela contidos.
- Válido em todo território nacional.

**Última Anuidade Paga**

Ano: 2024 (1/1)

**Autos de Infração**

Nada consta





## DECLARAÇÃO DE CONTRATAÇÃO FUTURA

A empresa JL JL ENGENHARIA MATERIAIS DE CONSTRUÇÃO E MOVEIS PLANEJADOS LTDA, inscrita no CNPJ sob o nº 27.687.221/0001-36, DECLARA, que contratará o(s) profissional(is) abaixo relacionado(s), para fins de cumprimento dos requisitos de qualificação exigidos na licitação, modalidade Pregão Eletrônico, para contratação de empresa especializada, na área de engenharia e arquitetura para fornecer, sob demanda, uma ampla gama de serviços técnicos. Esses serviços são destinados a atender às necessidades específicas de cada unidade judiciária vinculada ao Tribunal de Justiça do Estado da Paraíba e estão divididos em dois itens distintos, conforme condições e exigências estabelecidas no Termo de Referência do edital.

Juru-PB, 28 de outubro de 2024.

---

JL ENGENHARIA MATERIAIS DE CONSTRUÇÃO E MOVEIS PLANEJADOS LTDA  
CNPJ - 27.687.221/0001-36

Ciente e de acordo com os termos,

Assinado por Italo Gustavo Ferreira da Silva  
Engenheiro Civil  
CREA-PB Nº 112202847-3

JL Engenharia & Materiais de Construção  
CNPJ 27.687.221/0001-36 – Inscrição Estadual: 16.340.373-2  
Praça Manoel Carneiro, nº 136, Centro – Juru PB – CEP. 58.750-000.  
(83) 99609-1084 – jlengenhariapb@gmail.com



## Certidão de Acervo Técnico - CAT

Lei Federal Nº 5194 de 24 de Dezembro de 1966  
Lei Federal Nº 6496 de 07 de Dezembro de 1977  
Resolução Nº 1050 de 13 de Dezembro de 2013  
Resolução Nº 1137 de 31 de Março de 2023

CREA-PB

CAT COM REGISTRO DE ATESTADO

202049/2024

Atividade concluída

## Conselho Regional de Engenharia e Agronomia da Paraíba

CERTIFICAMOS, para os devidos fins, que consta em nossos arquivos o registro de Acervo referente a(s) Anotação(ões) de Responsabilidade(s) Técnica(s) - ARTs, constante(s) da Presente CERTIDÃO, tendo sido comprovada a execução e conclusão da(s) obra(s) e/ou serviço(s) indicado(s) conforme descrição(ões) abaixo.

Profissional: LARISSA ROBERTO FRANCO DE ALMEIDA

Registro: 11389742021PB

RNP: 1620273250

Título profissional: ENGENHEIRA CIVIL

Número da ART: PB20240613534

Tipo de ART: OBRA / SERVIÇO

Registrada em: 15/04/2024

Baixada em: 20/04/2024

Forma de registro: INICIAL

Participação técnica: INDIVIDUAL

Empresa contratada: CONCEITO SOLUÇÕES EM ENGENHARIA LTDA

Contratante: INDICE CONSTRUÇOES E INCORPORACOES LTDA

CPF/CNPJ: 12.619.490/0001-98

Endereço do contratante: RUA ABDIAS GOMES DE ALMEIDA

Nº: 00981

Complemento:

Bairro: TAMBAUZINHO

Cidade: JOÃO PESSOA

UF: PB

CEP: 58042100

Contrato:

Celebrado em:

Valor do contrato: R\$ 12.000,00

Tipo de contratante: Pessoa Jurídica de Direito Privado

Ação institucional: Outros

Endereço da obra/serviço: RUA ANTÔNIO FRANCISCO DE CARVALHO

Nº: S/N

Complemento:

Bairro: PLANALTO BOA ESPERANÇA

Cidade: JOÃO PESSOA

UF: PB

CEP: 58065159

Data de início: 19/03/2024

Conclusão efetiva: 25/04/2024

Finalidade: Residencial

Proprietário: INDICE CONSTRUÇOES E INCORPORACOES LTDA

CPF/CNPJ: 12.619.490/0001-98

Atividade Técnica: **15 - Elaboração em BIM ELETROTÉCNICA > INSTALAÇÕES ELÉTRICAS > DE INSTALAÇÕES ELÉTRICAS EM BAIXA TENSÃO > #TOS\_11.10.1.1 - PARA FINS RESIDENCIAIS 82 - Projeto de Instalações 9033.90 metro quadrado; 15 - Elaboração em BIM CONSTRUÇÃO CIVIL > INSTALAÇÕES HIDROSSANITÁRIAS > #TOS\_1.4.1 - DE SISTEMA DE ÁGUA POTÁVEL 82 - Projeto de Instalações 9033.90 metro quadrado; 15 - Elaboração em BIM CONSTRUÇÃO CIVIL > INSTALAÇÕES HIDROSSANITÁRIAS > #TOS\_1.4.2 - DE SISTEMA DE REDES DE ÁGUAS PLUVIAIS 82 - Projeto de Instalações 9033.90 metro quadrado; 15 - Elaboração em BIM CONSTRUÇÃO CIVIL > INSTALAÇÕES HIDROSSANITÁRIAS > #TOS\_1.4.3 - DE INSTALAÇÃO DE SISTEMA DE ESGOTO SANITÁRIO 82 - Projeto de Instalações 9033.90 metro quadrado; 15 - Elaboração em BIM CONSTRUÇÃO CIVIL > INSTALAÇÕES DE PREVENÇÃO E COMBATE A INCÊNDIO > #TOS\_1.6.1 - DE INSTALAÇÃO DE HIDRANTES 82 - Projeto de Instalações 9033.90 metro quadrado; 15 - Elaboração em BIM CONSTRUÇÃO CIVIL > INSTALAÇÕES DE PREVENÇÃO E COMBATE A INCÊNDIO > #TOS\_1.6.5 - DE SINALIZAÇÃO DE EMERGÊNCIA EM EDIFICAÇÃO 82 - Projeto de Instalações 9033.90 metro quadrado; 15 - Elaboração em BIM CONSTRUÇÃO CIVIL > INSTALAÇÕES DE PREVENÇÃO E COMBATE A INCÊNDIO > #TOS\_1.6.6 - DE PREVENÇÃO E COMBATE A INCÊNDIO E PÂNICO 82 - Projeto de Instalações 9033.90 metro quadrado; 15 - Elaboração em BIM ESTRUTURAS > ALVENARIA ESTRUTURAL > #TOS\_2.10.1 - DE ALVENARIA ESTRUTURAL 80 - Projeto 9033.90 metro quadrado; 15 - Elaboração em BIM ESTRUTURAS > FUNDAÇÕES > DE FUNDAÇÕES SUPERFICIAIS > #TOS\_2.9.1.3 - EM SAPATAS CORRIDAS 80 - Projeto 2364.56 metro quadrado; 15 - Elaboração em BIM TRANSPORTES > INFRAESTRUTURA URBANA > DE PAVIMENTAÇÃO > #TOS\_4.2.1.3 - EM PARALELEPÍEDO PARA VIAS URBANAS 80 - Projeto 6336.00 metro quadrado; 15 - Elaboração em BIM OBRAS HIDRÁULICAS E RECURSOS HÍDRICOS > SISTEMAS DE DRENAGEM PARA OBRAS CIVIS > DE SISTEMAS DE DRENAGEM PARA OBRAS CIVIS > #TOS\_5.3.1.1 - BOCA DE LOBO 80 - Projeto 6336.00 metro quadrado; 15 - Elaboração em BIM OBRAS HIDRÁULICAS E RECURSOS HÍDRICOS > SISTEMAS DE DRENAGEM PARA OBRAS CIVIS > DE SISTEMAS DE DRENAGEM PARA OBRAS CIVIS > #TOS\_5.3.1.7 - MEIO-FIO 80 - Projeto 6336.00 metro quadrado; 15 - Elaboração em BIM OBRAS HIDRÁULICAS E RECURSOS HÍDRICOS > SISTEMAS DE DRENAGEM PARA OBRAS CIVIS > DE SISTEMAS DE DRENAGEM PARA OBRAS CIVIS > #TOS\_5.3.1.8 - SARJETA 80 - Projeto 6336.00 metro quadrado; 15 - Elaboração em BIM OBRAS HIDRÁULICAS E RECURSOS HÍDRICOS > SISTEMAS DE DRENAGEM PARA OBRAS CIVIS > DE SISTEMAS DE DRENAGEM PARA OBRAS CIVIS > #TOS\_5.3.1.9 - CANALETA 80 - Projeto 6336.00 metro quadrado; 21 - Gestão em BIM ELETROTÉCNICA > INSTALAÇÕES ELÉTRICAS > DE TUBULAÇÃO PARA INSTALAÇÕES ELÉTRICAS EM BAIXA TENSÃO > #TOS\_11.10.2.1 - PARA FINS RESIDENCIAIS 25 - Coordenação 9033.90 metro quadrado; 21 - Gestão em BIM CONSTRUÇÃO CIVIL > INSTALAÇÕES HIDROSSANITÁRIAS > #TOS\_1.4.1 - DE SISTEMA DE ÁGUA POTÁVEL 25 - Coordenação 9033.90 metro quadrado; 21 - Gestão em BIM CONSTRUÇÃO CIVIL > INSTALAÇÕES HIDROSSANITÁRIAS > #TOS\_1.4.2 - DE SISTEMA DE REDES DE ÁGUAS PLUVIAIS 25 - Coordenação 9033.90 metro quadrado; 21 - Gestão em BIM CONSTRUÇÃO CIVIL > INSTALAÇÕES HIDROSSANITÁRIAS > #TOS\_1.4.3 - DE INSTALAÇÃO DE SISTEMA DE ESGOTO SANITÁRIO 25 - Coordenação 9033.90 metro quadrado; 21 - Gestão em BIM CONSTRUÇÃO CIVIL > INSTALAÇÕES DE PREVENÇÃO E COMBATE A INCÊNDIO > #TOS\_1.6.1 - DE INSTALAÇÃO DE HIDRANTES 25 - Coordenação 9033.90 metro quadrado; 21 - Gestão em BIM CONSTRUÇÃO CIVIL > INSTALAÇÕES DE PREVENÇÃO E COMBATE A INCÊNDIO > #TOS\_1.6.5 - DE SINALIZAÇÃO DE EMERGÊNCIA EM EDIFICAÇÃO 25 - Coordenação 9033.90 metro quadrado; 21 - Gestão em BIM CONSTRUÇÃO CIVIL > INSTALAÇÕES DE PREVENÇÃO E COMBATE A INCÊNDIO > #TOS\_1.6.6 - DE PREVENÇÃO E COMBATE A INCÊNDIO E PÂNICO 25 - Coordenação 9033.90 metro quadrado; 21 - Gestão em BIM ESTRUTURAS > ALVENARIA ESTRUTURAL > #TOS\_2.10.1 - DE ALVENARIA ESTRUTURAL 25 - Coordenação 9033.90 metro quadrado; 21 - Gestão em BIM ESTRUTURAS > FUNDAÇÕES > DE FUNDAÇÕES SUPERFICIAIS > #TOS\_2.9.1.3 - EM SAPATAS CORRIDAS 25 - Coordenação 2364.56 metro quadrado; 21 - Gestão em BIM TRANSPORTES > INFRAESTRUTURA URBANA > DE PAVIMENTAÇÃO > #TOS\_4.2.1.3 - EM PARALELEPÍEDO PARA VIAS URBANAS 25 - Coordenação 9033.90 metro quadrado; 21 - Gestão em BIM OBRAS HIDRÁULICAS E RECURSOS HÍDRICOS > SISTEMAS DE DRENAGEM PARA OBRAS CIVIS > DE SISTEMAS DE DRENAGEM PARA OBRAS CIVIS > #TOS\_5.3.1.1 - BOCA DE LOBO 25 - Coordenação 6336.00 metro quadrado; 21 - Gestão em BIM OBRAS HIDRÁULICAS E RECURSOS HÍDRICOS > SISTEMAS DE DRENAGEM PARA OBRAS CIVIS > DE SISTEMAS DE DRENAGEM PARA OBRAS CIVIS > #TOS\_5.3.1.7 - MEIO-FIO 25 - Coordenação 6336.00 metro quadrado; 21 - Gestão em BIM OBRAS HIDRÁULICAS E RECURSOS HÍDRICOS > SISTEMAS DE DRENAGEM PARA OBRAS CIVIS > DE SISTEMAS DE DRENAGEM PARA OBRAS CIVIS > #TOS\_5.3.1.8 - SARJETA 25 - Coordenação 6336.00 metro quadrado; 21 - Gestão em BIM OBRAS HIDRÁULICAS E RECURSOS HÍDRICOS > SISTEMAS DE DRENAGEM PARA OBRAS CIVIS > DE SISTEMAS DE DRENAGEM PARA OBRAS CIVIS > #TOS\_5.3.1.9 - CANALETA 25 - Coordenação 6336.00 metro quadrado;**





## Certidão de Acervo Técnico - CAT

Lei Federal Nº 5194 de 24 de Dezembro de 1966  
 Lei Federal Nº 6496 de 07 de Dezembro de 1977  
 Resolução Nº 1050 de 13 de Dezembro de 2013  
 Resolução Nº 1137 de 31 de Março de 2023

CREA-PB

CAT COM REGISTRO DE ATESTADO

202049/2024

Atividade concluída

## Conselho Regional de Engenharia e Agronomia da Paraíba

## Observações

Elaboração de projeto complementares de engenharia para condomínio residencial multifamiliar com 4 blocos de 4 pavimentos cada, totalizando 160 unidades habitacionais, utilizando a metodologia BIM.

## Informações Complementares

CERTIFICAMOS, finalmente, que se encontra vinculado à presente Certidão de Acervo Técnico – CAT, o atestado contendo 9 folha(s), expedido pelo contratante da obra/serviço, a quem cabe a responsabilidade pela veracidade e exatidão das informações nele constantes.

Certidão de Acervo Técnico nº 202049/2024

25/04/2024, 09:05

45x10

A Certidão de Acervo Técnico (CAT) à qual o atestado está vinculado constituirá prova da capacidade técnico-profissional da pessoa jurídica somente se o responsável técnico indicado estiver na Certidão de Registro e Quitação (CRQ) apresentada.

A Certidão perderá a validade no caso de modificação dos dados técnicos qualitativos ou quantitativos nela contidos em razão de substituição ou anulação de ART.

Certificamos que se encontra vinculado à presente CAT o atestado apresentado em cumprimento à Lei nº 14.133/21, expedido pela pessoa jurídica contratante/proprietário, a quem cabe a responsabilidade pela veracidade e exatidão das informações nele constantes. É de responsabilidade deste Conselho a verificação da atividade profissional em conformidade com a Lei nº 5.194/66 e Resoluções do Conselho Federal de Engenharia e Agronomia - CONFEA

A autenticidade desta Certidão pode ser verificada em: <http://crea-pb.sitac.com.br/publico/>, com a chave: 45x10





ÍNDICE CONSTRUÇÕES E INCORPORAÇÕES LTDA  
CNPJ: 12.619.490/0001-98  
RUA ABDIAS GOMES DE ALMEIDA, 981, TAMBAUZINHO, JOÃO PESSOA – PB  
CEP: 58042-100

### ATESTADO DE CAPACIDADE TÉCNICO-OPERACIONAL

Atesto, por solicitação da interessada, que a empresa **CONCEITO ENGENHARIA**, inscrita no CNPJ sob o nº 47.340.584/0001-08, registrada no CREA sob Registro Regional 0003549330DDPB e CREA- PB sob nº 0003549330, sob a Direção, Coordenação e Responsabilidade Técnica da Engenheira Civil **Larissa Roberto Franco de Almeida**, inscrita no CREA-PB sob o nº 162027325-0, executou para a **ÍNDICE CONSTRUÇÕES E INCORPORAÇÕES LTDA**, inscrito no CNPJ sob nº 12.619.490/0001-98, a inteiro conteúdo e dentro dos prazos contratuais, os serviços de Elaboração de Projetos Executivos Complementares de Engenharia: Projeto de Estruturas em Alvenaria Estrutural, Instalações Elétricas de Baixa Tensão, Instalações Hidráulicas, Sanitárias e Águas Pluviais, Projeto de Instalações de Prevenção e Combate a Incêndio, Projeto de Sistema de Drenagem, Projeto de Pavimentação, Coordenação e Compatibilização BIM para a construção de Condomínio Residencial Multifamiliar, utilizando a metodologia BIM (Building Information Modeling), objeto de contrato firmado entre as partes, caracterizado a seguir:

1. **Número do contrato:** N° 025/2024
2. **Objeto do contrato:** A elaboração dos Projetos Complementares de Engenharia utilizando a metodologia BIM (Building Information Modeling) para a Construção de Residencial Multifamiliar, Localizado na Rua Antônio Francisco de Carvalho, S/N, Planalto da B. Esperança, João Pessoa CEP: 58065-159, consubstanciados em: Projeto Executivo; Dimensionamentos; Detalhamentos executivos; Modelagem 3D; Compatibilização; Aprovação de propostas e projetos junto ao cliente e as built.
3. **Período de execução:** de 19/03/2022 a 18/04/2022.
4. **Área total de intervenção:** 9.033,90 m².
5. **Quantidade de Blocos:** 04
6. **Quantidade de Pavimentos:** 4 pavimentos em cada bloco.
7. **Natureza dos serviços:** Serviços técnicos de Engenharia para a elaboração de projetos executivos complementares.
8. **Equipe técnica de Nível Superior e Serviços:**
  - **Serviços Técnicos de Engenharia Civil para Gerenciamento, Coordenação, Assessoria, Consultoria, Classificação, Especificações, Estudos de Viabilidade Técnica, Compatibilizações e Projetos Executivos:**

Engenheira Civil, Larissa Roberto Franco de Almeida.  
Registro no CREA N° 162027325-0  
ART OBRA / SERVIÇO N° PB20240613534

EMAIL: atendimento@construtoraindice.com.br  
TELEFONE: (83) 3243-1744

Este documento encontra-se registrado no Conselho Regional de Engenharia e Agronomia da Paraíba, vinculado à Certidão nº 202049/2024, emitida em 25/04/2024



Certidão nº 202049/2024  
25/04/2024, 09:56  
Chave de Impressão: 45x10  
O documento neste ato registrado foi emitido em 25/04/2024 e contém 9 folhas





ÍNDICE CONSTRUÇÕES E INCORPORAÇÕES LTDA  
CNPJ: 12.619.490/0001-98  
RUA ABDIAS GOMES DE ALMEIDA, 981, TAMBAUZINHO, JOÃO PESSOA – PB  
CEP: 58042-100

**Escopo dos Serviços:** Elaboração de Projetos Executivos Complementares de Engenharia: Projeto de Estruturas em Alvenaria Estrutural, Projeto de Fundações, Instalações Elétricas de Baixa Tensão, Instalações Hidráulicas, Sanitárias e Águas Pluviais, Projeto de Instalações de Prevenção e Combate a Incêndio e Pânico, Projeto de Sistema de Drenagem, Projeto de Pavimentação e Coordenação e Compatibilização BIM.

#### Principais características dos serviços:

##### Projeto de Instalações Sanitárias

- Quantidade de edificações: 4 Edificações – (4 pavimentos cada totalizando 160 apartamentos mais área gourmet)
- Área Total de projeto: 9.033,9 m<sup>2</sup>

A instalação é composta por conexões e tubulações de PVC Esgoto Série Normal, caixas sifonadas, caixas de gordura, caixas de inspeção, caixas de passagem, caixa de espuma, seguindo as seguintes especificações:

- Tubulação e conexões de PVC Esgoto Serie Normal, diâmetros entre 40mm e 100mm;
- Caixa Sifonada com Grelha 100 x 100 x 50mm;
- Caixa de Gordura Dupla 0,60 x 0,60m – Altura Útil: 0,85m;
- Caixa de Inspeção 0,80 x 0,80m – Altura útil: 1,00m;
- Caixa de Passagem 0,35 x 0,35m;
- Caixa de Espuma 0,80 x 0,80m;

O projeto sanitário também engloba uma Fossa e um Sumidouro para cada edificação.

A concepção e o dimensionamento das instalações foram baseados nas diretrizes da NBR 8160:1999 – Sistemas Prediais de Esgoto Sanitário – Projeto e Execução.

##### Projeto de Instalações Hidráulicas

- Quantidade de edificações: 4 Edificações – (4 pavimentos cada totalizando 160 apartamentos mais área gourmet)
- Área Total de projeto: 9.033,9 m<sup>2</sup>

A instalação é composta por conexões e tubulações de PVC Marrom Soldável, um conjuntomotor-bomba, um reservatório elevado de concreto e um reservatório inferior de fibra, seguindo as seguintes especificações:

- Tubulação e conexões de PVC Marrom Soldável, diâmetros entre 20mm e 75mm;
- Conjunto Motor-bomba Pot=1,00 CV / Vazão de Recalque=2,48 m<sup>3</sup>/h / Altura

EMAIL: atendimento@construtoraindice.com.br  
TELEFONE: (83) 3243-1744

Este documento encontra-se registrado no Conselho Regional de Engenharia e Agronomia da Paraíba, vinculado à Certidão nº 202049/2024, emitida em 25/04/2024



Certidão nº 202049/2024  
25/04/2024, 09:56  
Chave de Impressão: 45x10  
O documento neste ato registrado foi emitido em 25/04/2024 e contém 9 folhas







ÍNDICE CONSTRUÇÕES E INCORPORAÇÕES LTDA  
CNPJ: 12.619.490/0001-98  
RUA ABDIAS GOMES DE ALMEIDA, 981, TAMBAUZINHO, JOÃO PESSOA – PB  
CEP: 58042-100

manométrica=21,1 m: 2 unidades (1 reserva);

- Consumo Médio Diário de água potável: 16.000L para cada bloco;
- Volume útil total de reservação de água potável por bloco: 34.000 litros. Reserva equivalente a 1,5 dias de consumo contando com a reserva de incêndio de 10.000 litros;
- Reservatórios Elevados com volume útil de água potável aproximadamente igual a 29 m³ contando com as 10 m³ de RTI;
- Reservatório Inferior de Fibra com volume útil de água potável aproximadamente igual a 5 m³.

A concepção e o dimensionamento das instalações foram baseados nas diretrizes da NBR 5626:2020 - Sistemas prediais de água fria e água quente - Projeto, execução, operação e manutenção.

### **Projeto de Instalações de Águas Pluviais**

- Quantidade de edificações: 4 Edificações – (4 pavimentos cada totalizando 160 apartamentos mais área gourmet)
- Área Total de projeto: 9.033,9 m²

A instalação é composta por conexões e tubulações de PVC Esgoto Série Normal, Caixas de Areia, e ralos, seguindo as seguintes especificações:

- Tubulação e conexões de PVC Esgoto Série Normal, diâmetros entre 100mm e 150mm;
- Conexões de PVC Esgoto Série Normal, diâmetros entre 100mm e 200mm;
- Ralo Hemisférico de ferro fundido do tipo “Abacaxi”;
- Caixa de Areia (Caixa de Inspeção de Águas Pluviais) 0,60 x 0,60m – Altura: 0,60 m;

A concepção e o dimensionamento das instalações foram baseados nas diretrizes da NBR 10844:1989 – Instalações Prediais de Águas Pluviais.

### **Projeto de Fundação**

- Quantidade de edificações: 4 Edificações – (4 pavimentos cada totalizando 160 apartamentos mais área gourmet)
- Área Total de projeto: 2.364,56 m²

Projeto de fundações diretas para quatro edificações residenciais multifamiliares, utilizando a tipologia de sapata corrida composta por pedra argamassada. Para a execução, será necessário um total de 200 m³ de concreto ciclópico, com resistência característica à

EMAIL: atendimento@construtoraindice.com.br  
TELEFONE: (83) 3243-1744

Este documento encontra-se registrado no Conselho Regional de Engenharia e Agronomia da Paraíba, vinculado à Certidão nº 202049/2024, emitida em 25/04/2024



Certidão nº 202049/2024  
25/04/2024, 09:56  
Chave de Impressão: 45x10  
O documento neste ato registrado foi emitido em 25/04/2024 e contém 9 folhas





ÍNDICE CONSTRUÇÕES E INCORPORAÇÕES LTDA  
CNPJ: 12.619.490/0001-98  
RUA ABDIAS GOMES DE ALMEIDA, 981, TAMBAUZINHO, JOÃO PESSOA – PB  
CEP: 58042-100

compressão (fck) de 15 MPa e traço 1:3:5. O agregado graúdo utilizado será pedra de mão com aproximadamente 10 cm.

O bloco de fundação possui espessura de 80 cm e está projetado para um solo com resistência de 1.10 kgf/cm<sup>2</sup>. A profundidade do bloco será de no mínimo 65 cm, situando-se abaixo de todas as alvenarias, tanto de vedação quanto estrutural.

O nível de embasamento é regularizado com argamassa de traço 1:4 e é composto por blocos de dimensões 14x29x19 cm. No nível do piso do pavimento térreo, uma canaleta em formato de U será preenchida com graute e armada com uma barra de aço de 10 mm de diâmetro.

### **Projeto de Estruturas em Alvenaria Estrutural**

- Quantidade de edificações: 4 Edificações – (4 pavimentos cada totalizando 160 apartamentos mais área gourmet)
- Área Total de projeto: 9.033,9 m<sup>2</sup>

Projeto Estrutural para quatro edificações residenciais multifamiliares em estrutura mista de alvenaria estrutural com blocos cerâmicos e vigas de concreto armado.

A Superestrutura das edificações compostas por um térreo e três pavimentos tipos com 280 cm de altura por bloco, nível de cobertura e reservatório superior elevado, é composta por paredes estruturais de tijolos cerâmicos estruturais da família 14x29x19 e vigas de concreto armado com seção de 14x40 cm.

As lajes são nervuradas com nervuras pré-moldadas de com treliças TR 08644 de pavimento tipo e pavimento de cobertura blocos de enchimento em EPS de 125 cm de comprimento, 30 cm de largura e 8 cm de altura, dessa forma a laje fica com 12 cm de espessura, 8 cm do sistema de treliças e enchimento e os 4 cm superiores referentes ao capeamento de concreto.

As edificações possuem escadas de concreto armado com dois lances e patamar a meia altura. No topo da edificação encontra-se um reservatório elevado de alvenaria estrutural cintada com dois compartimentos somando o volume total de 29 m<sup>3</sup>,

### **Projeto de Instalações Elétricas de Baixa Tensão:**

- Quantidade de edificações: 4 Edificações – (4 pavimentos cada totalizando 160 apartamentos mais área gourmet)
- Área Total de projeto: 9.033,9 m<sup>2</sup>

No projeto de instalações elétricas de baixa tensão para residencial multifamiliar, foram implementadas diversas medidas para garantir a eficiência, segurança e conformidade com as normas técnicas. Como:

- Levantamento detalhado das necessidades de cada unidade residencial em termos de pontos de energia, iluminação e equipamentos elétricos.

EMAIL: atendimento@construtoraindice.com.br  
TELEFONE: (83) 3243-1744

Este documento encontra-se registrado no Conselho Regional de Engenharia e Agronomia da Paraíba, vinculado à Certidão nº 202049/2024, emitida em 25/04/2024



Certidão nº 202049/2024  
25/04/2024, 09:57  
Chave de Impressão: 45x10  
O documento neste ato registrado foi emitido em 25/04/2024 e contém 9 folhas







ÍNDICE CONSTRUÇÕES E INCORPORAÇÕES LTDA  
CNPJ: 12.619.490/0001-98  
RUA ABDIAS GOMES DE ALMEIDA, 981, TAMBAUZINHO, JOÃO PESSOA – PB  
CEP: 58042-100

- Dimensionamento dos circuitos.
- Seleção dos materiais e equipamentos elétricos de alta qualidade, incluindo fiação, disjuntores, tomadas, interruptores e luminárias.
- Distribuição dos quadros de distribuição e Geral, levando em conta a acessibilidade e a organização dos circuitos elétricos. Os quadros foram posicionados em locais de fácil acesso e de acordo com as regulamentações locais.
- Foram adotadas medidas de proteção contra sobrecargas e curtos-circuitos, incluindo a instalação de dispositivos de proteção como disjuntores, DRs e DPSs. Além disso, sistemas de aterramento eficazes foram implementados para garantir a segurança dos moradores e a integridade do sistema elétrico.

O projeto foi desenvolvido em conformidade com as normas técnicas, como a NBR 5410:2004, que estabelece as condições mínimas necessárias para o projeto, execução e manutenção de instalações elétricas de baixa tensão.

### **Projeto de Instalações de Prevenção e Combate a Incêndio e Pânico**

- **Quantidade de edificações: 4 Edificações – (4 pavimentos cada totalizando 160 apartamentos mais área gourmet)**
- **Área Total de projeto: 9.033,9 m²**

O Projeto de Proteção e Combate Contra Incêndio e Pânico constitui-se basicamente das principais etapas da elaboração do projeto (classificação da edificação, sistemas de proteção previstos, controle de materiais de acabamento, saídas de emergência, brigada de incêndio, sistema de detecção e alarme de incêndio, sinalização de emergência e iluminação de emergência, extintores de incêndio, sistema de hidrante e mangotinhos e acesso de viaturas).

#### **Sistemas de Proteção Previstos para a Edificação:**

Acesso de Viaturas na Edificação:

O Projeto é composto de:

1. Planta de locação das edificações com a indicação do trajeto da viatura no interior do terreno, bem como estacionamento para as viaturas, as distâncias para retornos na via e saída da viatura com vista frontal do portão de entrada e saída de veículos;
2. Detalhes com cotas da via e do trajeto da viatura;
3. Planta de locação com as indicações dos riscos de incêndio presentes no local e localização das medidas de incêndio implantadas nas edificações.

#### **Segurança Estrutural contra Incêndio e Pânico:**

Para a Edificação foi realizada a análise de Tempo Requerido de Resistência ao Fogo (TRRF), segundo a IT 08/2008 do Corpo de Bombeiros Militares do Estado de São Paulo.

EMAIL: atendimento@construtoraindice.com.br  
TELEFONE: (83) 3243-1744

Este documento encontra-se registrado no Conselho Regional de Engenharia e Agronomia da Paraíba, vinculado à Certidão nº 202049/2024, emitida em 25/04/2024



Certidão nº 202049/2024  
25/04/2024, 09:57  
Chave de Impressão: 45x10

O documento neste ato registrado foi emitido em 25/04/2024 e contém 9 folhas





ÍNDICE CONSTRUÇÕES E INCORPORAÇÕES LTDA  
CNPJ: 12.619.490/0001-98  
RUA ABDIAS GOMES DE ALMEIDA, 981, TAMBAUZINHO, JOÃO PESSOA – PB  
CEP: 58042-100

#### Controle de Materiais de Acabamento CMAR:

Para a edificação foi realizada a análise e definição dos materiais de Acabamento, conforme as recomendações do Corpo de bombeiros Militares do Estado da Paraíba. Dentro da Setorização do Hospital, foram definidos materiais de Piso, Teto/Forro e Paredes que variam desde materiais de Classe I até Classe IVA

#### Saídas de Emergência:

As saídas de emergência da edificação foram dimensionadas conforme as recomendações da Norma Técnica 012/2015 – Corpo de Bombeiros Militares do Estado da Paraíba, de modo que foram dispostas a edificação 9 rotas de fuga, conforme todos os parâmetros necessários definidos pelos bombeiros. Ao todo, conforme o cálculo detalhado presente nos projetos e memoriais entregues e aprovados pelo Corpo de Bombeiros Militares do Estado da Paraíba, as Saídas de Emergência foram dimensionadas para uma população de calculada da edificação, de modo que ao todo, somam-se nas rotas de fuga presentes na edificação.

#### Brigada de Incêndio:

Os cálculos de brigada de incêndio foram realizados conforme as recomendações presentes na NBR ABNT 14276.

#### Sistema de Detecção e Alarme de Incêndio:

O Projeto é composto de:

1. Planta baixa com a locação e implantação de Detecção, acionadores manuais e alarme de incêndio;
  2. Plantas baixa com locação e implantação de Alarme de funcionamento das bombas do sistema de hidrantes;
  3. Memorial descritivo do projeto e relação completa de materiais;
  4. Planta baixa geral com a localização dos equipamentos e instalações, além de detalhes de instalação do sistema;
  5. Legendas completas, com as informações de especificações de todos os elementos e materiais utilizados no sistema;
  6. Memorial descritivo do projeto, caderno de especificações e relação completa de materiais.
- O sistema é composto Sirenes audiovisual de 125 Db e botoeiras para acionamento dos alarmes, 1 central.

#### Sinalização de Emergência e Iluminação de Emergência:

O projeto do sistema de iluminação e sinalização de emergência tem como finalidade de conduzir as pessoas para fora das edificações de forma segura, por isso, é necessária boa condição de visibilidade e em quantidades suficientes para que seja visualizada em qualquer ponto da edificação. Os projetos foram elaborados separadamente de modo que, depois de determinada as rotas de fuga, são elaborados os projetos de sinalização e iluminação de emergência de modo a garantir uma evacuação segura para as saídas de emergência prevista.

Foram elaborados:

1. Plantas baixa geral, com indicação das rotas de fugas e suas distâncias máximas percorridas, sinalização de emergência e balizamento de acordo com a necessidade e riscos apresentados, iluminação através de blocos autônomos de acordo com a necessidade e lux necessário, bem como detalhes e especificações de

EMAIL: atendimento@construtoraindice.com.br  
TELEFONE: (83) 3243-1744

Este documento encontra-se registrado no Conselho Regional de Engenharia e Agronomia da Paraíba, vinculado à Certidão nº 202049/2024, emitida em 25/04/2024



Certidão nº 202049/2024  
25/04/2024, 09:57  
Chave de Impressão: 45x10

O documento neste ato registrado foi emitido em 25/04/2024 e contém 9 folhas





ÍNDICE CONSTRUÇÕES E INCORPORAÇÕES LTDA  
CNPJ: 12.619.490/0001-98  
RUA ABDIAS GOMES DE ALMEIDA, 981, TAMBAUZINHO, JOÃO PESSOA – PB  
CEP: 58042-100

materiais.

2. Legendas completas, com as informações de especificações de todos os elementos e materiais utilizados no sistema;
3. Memorial descritivo do projeto e relação completa de materiais.

#### Extintores de Incêndio:

Foram elaborados:

1. Planta de situação/locação;
2. Distribuição de extintores (indicando suas categorias de extinção);
3. Detalhes de execução e instalação dos extintores, sinalização, casa de bombas, reservatórios, abrigos e outros;
4. Memorial de cálculo e descritivos dos sistemas utilizados e relação completa de materiais;
5. Legendas completas, com as informações de especificações de todos os elementos e materiais utilizados no sistema, incluindo seus quantitativos.

Extintores utilizados do tipo ABC, carga 06kg.

#### Sistema de Hidrantes:

Constituído por tubulações, conexões, válvulas, registros, abastecimento e reserva de água, hidrantes, mangueiras, esguichos e outros equipamentos destinados ao afluxo de água aos pontos de aplicação de combate a incêndio.

Foram elaborados:

1. Planta de situação/locação;
2. Distribuição dos hidrantes;
3. Desenhos esquemáticos referentes à casa de bombas, reservatórios e abrigos;
4. Detalhes de execução ou instalação dos hidrantes, casa de bombas, reservatórios, abrigos e outros;
5. Representação isométrica dos sistemas de hidrantes, com indicação de diâmetros, comprimentos dos tubos e das mangueiras, vazões nos pontos principais, cotas de elevação e outros;
6. Detalhes das saídas dos reservatórios;
7. Esquema vertical do sistema hidráulico;
8. Memorial de cálculo e descritivos dos sistemas utilizados e relação completa de materiais;
9. Legendas completas, com as informações de especificações de todos os elementos e materiais utilizados no sistema.

#### Projeto de Pavimentação e Drenagem

- Área Total de projeto: 6.336,00 m<sup>2</sup>

Tipos de Pavimento empregado:

- Vias Internas: Paver em blocos Pré-moldados de Concreto de 10 cm.
- Estacionamentos: Blocos Intertravados de Concreto de 8 cm de espessura.
- Calçadas Internas: Calçadas de Concreto Moldada in Loco (fck>20, esp: 6 cm com base em solo compactado)

EMAIL: atendimento@construtoraindice.com.br  
TELEFONE: (83) 3243-1744

Este documento encontra-se registrado no Conselho Regional de Engenharia e Agronomia da Paraíba, vinculado à Certidão nº 202049/2024, emitida em 25/04/2024



Certidão nº 202049/2024  
25/04/2024, 09:57  
Chave de Impressão: 45x10  
O documento neste ato registrado foi emitido em 25/04/2024 e contém 9 folhas





ÍNDICE CONSTRUÇÕES E INCORPORAÇÕES LTDA  
CNPJ: 12.619.490/0001-98  
RUA ABDIAS GOMES DE ALMEIDA, 981, TAMBAUZINHO, JOÃO PESSOA – PB  
CEP: 58042-100

#### **Tipo de Sistema de Drenagem:**

- Drenagem Superficial e Subterrâneas.
- Dispositivos de Drenagem Dimensionados:
  - Sarjeta Trapezoidal de Grama
  - Canaletas pré-moldadas de drenagem pluvial
  - Tubo corrugado em PEAD perfurado para drenagem subterrânea
  - Caixa de transição para drenagem em alvenaria D 0,8x0,8x1

#### **Concepção macro do sistema de drenagem:**

- Estudos hidrológicos da Região, incluindo avaliação de pluviômetros e pluviógrafos presentes na região do projeto.
- Definição e Estudos da Curva IDF (Intensidade, Duração e Frequência) da região de projeto.
- Estudo e Concepção da Microdrenagem, e rede interna de caminhamento das águas pluviais.
- Projeto de Drenagem das Vias, incluindo dimensionamento de Sarjetas, Guias e Bocas de Lobo e Poços de vista.
- Dimensionamento das camadas dos pavimentos presentes no projeto, incluindo definições executivas de projeto e quantitativos

#### **Coordenação e Compatibilização BIM**

- Quantidade de edificações: 4 Edificações – (4 pavimentos cada totalizando 160 apartamentos mais área gourmet)
- Área Total de projeto: 9.033,9 m²

Os modelos BIM das disciplinas envolvidas (estrutura, instalações hidrossanitárias e elétricas, hidrantes de incêndio, etc.) foram coordenados para garantir que não houvesse conflitos entre os diferentes sistemas. Isso envolveu a detecção e resolução de interferências entre os elementos modelados. Definiu-se um protocolo de modelagem que estabeleceu as diretrizes e padrões a serem seguidos. Além disso, foram estabelecidas as coordenadas e referências para garantir a correta integração dos modelos.

O objetivo final foi garantir que todas as disciplinas envolvidas estejam alinhadas e que o projeto possa ser executado de forma eficiente e sem problemas.

EMAIL: atendimento@construtoraindice.com.br  
TELEFONE: (83) 3243-1744

Este documento encontra-se registrado no Conselho Regional de Engenharia e Agronomia da Paraíba, vinculado à Certidão nº 202049/2024, emitida em 25/04/2024



Certidão nº 202049/2024  
25/04/2024, 09:57

Chave de Impressão: 45x10

O documento neste ato registrado foi emitido em 25/04/2024 e contém 9 folhas





ÍNDICE CONSTRUÇÕES E INCORPORAÇÕES LTDA  
CNPJ: 12.619.490/0001-98  
RUA ABDIAS GOMES DE ALMEIDA, 981, TAMBAUZINHO, JOÃO PESSOA – PB  
CEP: 58042-100

João Pessoa-PB, 19 de Abril de 2024.

---

**FLÁVIO ROBERTO VILARIM DIAS**

Engenheiro Civil  
CREA-PB nº 1606382586

ÍNDICE CONSTRUÇÕES E INCORPORAÇÕES  
CNPJ nº 12.619.490/0001-98

Este documento encontra-se registrado no Conselho Regional de Engenharia e Agronomia da Paraíba, vinculado à Certidão nº 202049/2024, emitida em 25/04/2024



Certidão nº 202049/2024  
25/04/2024, 09:57

Chave de Impressão: 45x10

O documento neste ato registrado foi emitido em 25/04/2024 e contém 9 folhas

---

EMAIL: atendimento@construtoraindice.com.br  
TELEFONE: (83) 3243-1744





**CERTIDÃO DE REGISTRO E QUITAÇÃO**  
**PESSOA FÍSICA**  
Lei Federal Nº 5194 de 24 de Dezembro de 1966

**CREA-PB**

**Nº 202915/2024**

**Emissão: 01/05/2024**

**Validade: 31/05/2024**

**Chave: Za1bW**

**Conselho Regional de Engenharia e Agronomia da Paraíba**

CERTIFICAMOS que o profissional mencionado encontra-se registrado neste Conselho, nos termos da Lei 5.194/66, de 24/12/1966, conforme os dados acima. CERTIFICAMOS, ainda, face o estabelecimento nos artigos 68 e 69 da referida Lei, que o interessado não se encontra em débito com o CREA-PB.

**Interessado(a)**

Profissional: LARISSA ROBERTO FRANCO DE ALMEIDA

Registro: 1620273250

CPF: 053.\*\*\*.\*\*\*-26

Endereço: \*\*\*\*\*

Tipo de Registro: Registro Definitivo de Profissional (DIPLOMADO NO PAÍS)

Data de registro: 14/07/2021

**Título(s)**

**GRADUAÇÃO**

ENGENHEIRA CIVIL

Atribuição: Art. 7, combinado com o 25, da Res. 218 73 do CONFEA

Restrições: Sem Identificação

Instituição de Ensino: UNIVERSIDADE FEDERAL DA PARAÍBA

Data de Formação: 12/02/2020

**Descrição**

CERTIDÃO DE REGISTRO E QUITAÇÃO PESSOA FÍSICA

**Informações / Notas**

- A certidão teve sua validade reduzida em virtude do vencimento do BOLETO de ANUIDADE em Aberto 4322851. Data de vencimento do boleto: 31/05/2024
- A falsificação deste documento constitui-se em crime previsto no Código Penal Brasileiro, sujeitando o(a) autor(a) à respectiva ação penal.
- CERTIFICAMOS que caso ocorra(m) alteração(ões) no(s) elemento(s) contido(s) neste documento, esta Certidão perderá a sua validade para todos os efeitos.
- Esta certidão perderá a validade, caso ocorra qualquer alteração posterior dos elementos cadastrais nela contidos.
- Válido em todo território nacional.

**Última Anuidade Paga**

Ano: 2021 (1/1)

Parcelamento Ano: 2024

Quantidade de Parcelas Pagas: 4/6

**Autos de Infração**

Nada consta

**Responsabilidades Técnicas**

Empresa: CONCEITO SOLUÇÕES EM ENGENHARIA LTDA

Registro: 0003549330

CNPJ: 47.340.584/0001-08

Data Início: 19/03/2024

Data Fim: Indefinido

Data Fim de Contrato: Indefinido

Tipo de Responsabilidade: RESPONSABILIDADE TÉCNICA

Carga Horária: Domingo: Nenhum horário cadastrado para este dia; Segunda-Feira: 08:00:00 às 12:00:00 e 14:00:00 às 18:00:00; Terça-Feira: 08:00:00 às 12:00:00 e 14:00:00 às 18:00:00; Quarta-Feira: 08:00:00 às 12:00:00 e 14:00:00 às 18:00:00; Quinta-Feira: 08:00:00 às 12:00:00 e 14:00:00 às 18:00:00; Sexta-Feira: 08:00:00 às 12:00:00 e 14:00:00 às 18:00:00; Sábado: Nenhum horário cadastrado para este dia;

Observação: SÓCIO - 40 HORAS SEMANAIS





## DECLARAÇÃO DE CONTRATAÇÃO FUTURA

A empresa JL JL ENGENHARIA MATERIAIS DE CONSTRUÇÃO E MOVEIS PLANEJADOS LTDA, inscrita no CNPJ sob o nº 27.687.221/0001-36, DECLARA, que contratará o(s) profissional(is) abaixo relacionado(s), para fins de cumprimento dos requisitos de qualificação exigidos na licitação, modalidade Pregão Eletrônico, para contratação de empresa especializada, na área de engenharia e arquitetura para fornecer, sob demanda, uma ampla gama de serviços técnicos. Esses serviços são destinados a atender às necessidades específicas de cada unidade judiciária vinculada ao Tribunal de Justiça do Estado da Paraíba e estão divididos em dois itens distintos, conforme condições e exigências estabelecidas no Termo de Referência do edital.

Juru-PB, 31 de outubro de 2024.

Janaina Lora Batista  
Engenheira Civil  
CREA. 161506866-0

---

JL ENGENHARIA MATERIAIS DE CONSTRUÇÃO E MOVEIS PLANEJADOS LTDA  
CNPJ - 27.687.221/0001-36

Ciente e de acordo com os termos,



Documento assinado digitalmente

LARISSA ROBERTO FRANCO DE ALMEIDA

Data: 08/11/2024 15:20:15-0300

Verifique em <https://validar.itu.gov.br>

---

Assinatura do(a) Profissional

JL Engenharia & Materiais de Construção  
CNPJ 27.687.221/0001-36 – Inscrição Estadual: 16.340.373-2  
Praça Manoel Carneiro, nº 136, Centro – Juru PB – CEP. 58.750-000.  
(83) 99609-1084 – [jlengenhariapb@gmail.com](mailto:jlengenhariapb@gmail.com)





**Certidão de Acervo Técnico - CAT**  
**Resolução Nº 1137 de 31 de Março de 2023**  
**Conselho Regional de Engenharia e Agronomia da Paraíba**

**CREA-PB**

**CAT SEM REGISTRO DE ATESTADO**  
**201983/2024**

CERTIFICAMOS, para os devidos fins, que consta em nossos arquivos a(s) Anotação(ões) de Responsabilidade Técnica - ARTs abaixo discriminada(s):

Profissional: **LUIZ BRITO DE SOUZA JUNIOR**  
 Registro: **RPF2621/10 PB** RNP: **1608542416**  
 Título profissional: **ENGENHEIRO CIVIL, ESPEC.MBA EM GESTÃO EFICAZ DE OBRAS E PROJETOS**

Número da ART: **J00065175** Tipo de ART: ART Registrada em: 02/06/2010 Baixada em: 12/04/2011  
 Forma de registro: INICIAL Participação técnica: INDIVIDUAL  
 Empresa contratada: **JOSE LOPES RODRIGUES**

Contratante: **JOSE LOPES RODRIGUES** CPF/CNPJ: **886.029.668-49**  
 Endereço do contratante: RUA MANOEL PEREIRA DINIZ, 57 Nº:  
 Complemento: Bairro: J. C. UNIVERSITARIA  
 Cidade: JOAO PESSOA UF: PB CEP: 58052520  
 Contrato: 0 Celebrado em:  
 Valor do contrato: R\$ 0,00 Tipo de contratante: Pessoa Física  
 Ação institucional: Outros  
 Endereço da obra/serviço: SEM DEFINIÇÃO RUA JOSEFA ANDRADE DE SOUZA, 24 Nº: 0  
 Complemento: Bairro: MANGABEIRA  
 Cidade: JOAO PESSOA UF: PB CEP: 58059105  
 Data de início: Previsão de término:  
 Finalidade: SEM DEFINIÇÃO  
 Proprietário: JOSE LOPES RODRIGUES CPF/CNPJ: 886.029.668-49

Atividade Técnica: **1 - ATUACAO #A0301 - ESTRUTURA DE CONCRETO ARMADO 50 - EXECUCAO E PROJETO 199 M2; 1 - ATUACAO #A0425 - REDE HIDRO-SANITARIA 50 - EXECUCAO E PROJETO 199 M2; 1 - ATUACAO #B1106 - INSTALACAO ELETRICA EM B.TENSAO P/ FINS RESID./COMERC. 50 - EXECUCAO E PROJETO 199 M2;**

**Observações**

PROJETO ESTRUTURAL, HIDROSSANITARIO E ELETRICO DE UMA RESIDENCIA UNIFAMILIAR DE TERREO + 2 PAVIMENTOS EM CONCRETO ARMADO NO BAIRRO DE MANGABEIRA, BEM COMO A EXECUCAO DA MESMA.

Número da ART: **J00065180** Tipo de ART: ART Registrada em: 04/06/2010 Baixada em: 12/04/2011  
 Forma de registro: INICIAL Participação técnica: INDIVIDUAL  
 Empresa contratada: **JOSE LOPES RODRIGUES**

Contratante: **JOSE LOPES RODRIGUES** CPF/CNPJ: **886.029.668-49**  
 Endereço do contratante: RUA MANOEL PEREIRA DINIZ, 57 Nº:  
 Complemento: Bairro: J. C. UNIVERSITARIA  
 Cidade: JOAO PESSOA UF: PB CEP: 58052520  
 Contrato: 0 Celebrado em:  
 Valor do contrato: R\$ 0,00 Tipo de contratante: Pessoa Física  
 Ação institucional: Outros  
 Endereço da obra/serviço: SEM DEFINIÇÃO RUA JOSEFA ANDRADE DE SOUZA, 24 Nº: 0  
 Complemento: Bairro: MANGABEIRA  
 Cidade: JOAO PESSOA UF: PB CEP: 58059105  
 Data de início: Previsão de término:  
 Finalidade: SEM DEFINIÇÃO  
 Proprietário: JOSE LOPES RODRIGUES CPF/CNPJ: 886.029.668-49

Atividade Técnica: **1 - ATUACAO #A0106 - EDIFICIOS DE ALVENARIA P/ FINS RESIDENCIAIS 15 - EXECUÇÃO 199 M2;**

**Observações**

EXECUCAO DE UMA RESIDENCIA UNIFAMILIAR DE TERREO + 2 PAVIMENTOS, EM CONCRETO ARMADO, NO BAIRRO DE MANGABEIRA.

Número da ART: **J00069604** Tipo de ART: ART Registrada em: 15/09/2010 Baixada em: 06/03/2013  
 Forma de registro: INICIAL Participação técnica: INDIVIDUAL  
 Empresa contratada: **MARIA JOSE DA CUNHA MAROJA**





**Certidão de Acervo Técnico - CAT**  
**Resolução Nº 1137 de 31 de Março de 2023**

**Conselho Regional de Engenharia e Agronomia da Paraíba**

**CREA-PB**

**CAT SEM REGISTRO DE ATESTADO**

**201983/2024**

Contratante: **MARIA JOSE DA CUNHA MAROJA** CPF/CNPJ: **091.596.144-04**  
 Endereço do contratante: RUA DAVI LUNA, 151 Nº:  
 Complemento: Bairro: JARDIM LUNA  
 Cidade: JOAO PESSOA UF: PB CEP: 58000000  
 Contrato: 0 Celebrado em:  
 Valor do contrato: R\$ 0,00 Tipo de contratante: Pessoa Física  
 Ação institucional: Outros  
 Endereço da obra/serviço: SEM DEFINIÇÃO RUA PR. JOSEBIAS FIALHO MARINHO Nº: 0  
 Complemento: Bairro: BESSA  
 Cidade: JOAO PESSOA UF: PB CEP: 58000000  
 Data de início: Previsão de término:  
 Finalidade: SEM DEFINIÇÃO  
 Proprietário: MARIA JOSE DA CUNHA MAROJA CPF/CNPJ: 091.596.144-04  
 Atividade Técnica: **1 - ATUACAO #A0107 - EDIFICIOS DE ALVENARIA P/ FINS COMERCIAIS 15 - EXECUÇÃO 259.27 M2;**

**Observações**

EXECUCAO DE UM LAVA CARRO COM LANCHONETE, CONTENDO AREA DE MESAS, COZINHA, DEPOSITOS, BANHEIROS PARA PUBLICO E FUNCIONARIOS E UM CAMPO DE FUTEBOL PARA ALUGUEL DE PARTIDAS.

Número da ART: **J00071615** Tipo de ART: ART Registrada em: 29/09/2010 Baixada em: 12/04/2011  
 Forma de registro: INICIAL Participação técnica: INDIVIDUAL  
 Empresa contratada: **MARCOS JOSE NOGUEIRA PEIXOTO**

Contratante: **MARCOS JOSE NOGUEIRA PEIXOTO** CPF/CNPJ: **011.956.364-90**  
 Endereço do contratante: RUA ROSA XAVIER DE SA, 91, APT. 502 Nº:  
 Complemento: Bairro: BESSA  
 Cidade: JOAO PESSOA UF: PB CEP: 58037565  
 Contrato: 0 Celebrado em:  
 Valor do contrato: R\$ 140.000,00 Tipo de contratante: Pessoa Física  
 Ação institucional: Outros  
 Endereço da obra/serviço: SEM DEFINIÇÃO RUA PROJETADA 11, LOTE 3, QUADRA 4 Nº: 0  
 Complemento: Bairro: LOT. AEROPORTO  
 Cidade: BAYEUX UF: PB CEP:  
 Data de início: 11/10/2010 Previsão de término: 11/02/2011  
 Finalidade: SEM DEFINIÇÃO  
 Proprietário: MARCOS JOSE NOGUEIRA PEIXOTO CPF/CNPJ: 011.956.364-90  
 Atividade Técnica: **1 - ATUACAO #A0106 - EDIFICIOS DE ALVENARIA P/ FINS RESIDENCIAIS 50 - EXECUCAO E PROJETO 345 M2;**

**Observações**

PROJETO E EXECUCAO DE RESIDENCIA MULTIFAMILIAR

Número da ART: **00016085424165010115** Tipo de ART: ART Registrada em: 10/02/2011 Baixada em: 06/03/2013  
 Forma de registro: INICIAL Participação técnica: INDIVIDUAL  
 Empresa contratada: **LIQUIGÃ-S DISTRIBUIDORA S.A.**

Contratante: **LIQUIGÃ-S DISTRIBUIDORA S.A.** CPF/CNPJ: **60.886.413/0001-47**  
 Endereço do contratante: RUA MARTINHO LUTERO, 633 Nº:  
 Complemento: Bairro: JARDIM VENEZA  
 Cidade: JOÃO PESSOA UF: PB CEP: 58084000  
 Contrato: 0 Celebrado em:  
 Valor do contrato: R\$ 1.597.336,91 Tipo de contratante: Pessoa Jurídica  
 Ação institucional: Outros  
 Endereço da obra/serviço: SEM DEFINIÇÃO RUA MARTINHO LUTERO, 633 Nº: 0  
 Complemento: Bairro: JARDIM VENEZA  
 Cidade: JOÃO PESSOA UF: PB CEP: 58084000  
 Data de início: 16/09/2010 Previsão de término: 15/02/2011  
 Finalidade: SEM DEFINIÇÃO  
 Proprietário: LIQUIGÃ-S DISTRIBUIDORA S.A. CPF/CNPJ: 60.886.413/0001-47  
 Atividade Técnica: **1 - DIRETA OBRAS E SERVIÇOS - CONSTRUÇÃO CIVIL > EDIFICAÇÕES > #1105 - REFORMA COM AMPLIAÇÃO 50 - EXECUCAO E PROJETO 1423.93 metro quadrado;**

**Observações**

PROJETO ARQUITETÔNICO E EXECUÇÃO DE REFORMA E AMPLIAÇÃO DAS INSTALAÇÕES INDUSTRIAIS DO DEPÓSITO DE DISTRIBUIÇÃO DE GÁS BUTANO (BOTIÕES), DA LIQUIGÃ-S, EM JOÃO PESSOA-PB.





**Certidão de Acervo Técnico - CAT**  
**Resolução Nº 1137 de 31 de Março de 2023**  
**Conselho Regional de Engenharia e Agronomia da Paraíba**

**CREA-PB**

**CAT SEM REGISTRO DE ATESTADO**  
**201983/2024**

Número da ART: **J00080115** Tipo de ART: ART Registrada em: 24/02/2011 Baixada em: 23/09/2013  
 Forma de registro: INICIAL Participação técnica: INDIVIDUAL  
 Empresa contratada: **CRISTAL CONSTRUÇOES E INCORPORACOES LTDA**

Contratante: **CRISTAL CONSTRUÇOES E INCORPORACOES LTDA** CPF/CNPJ: **12.780.658/0001-42**  
 Endereço do contratante: RUA VISCONDE DE PELOTAS, 39 Nº:  
 Complemento: Bairro: CENTRO  
 Cidade: JOAO PESSOA UF: PB CEP: 58013000  
 Contrato: 0 Celebrado em:  
 Valor do contrato: R\$ 0,00 Tipo de contratante: Pessoa Juridica  
 Ação institucional: Outros  
 Endereço da obra/serviço: SEM DEFINIÇÃO Nº: 0  
 Complemento: Bairro: CEP:  
 Cidade: UF:  
 Data de início: Previsão de término:  
 Finalidade: SEM DEFINIÇÃO  
 Proprietário: CPF/CNPJ:

Atividade Técnica: **6 - DESEMPENHO DE CARGO OU FUNCAO #A0199 - SERVICOS AFINS E CORRELATOS EM EDIFICACOES 0 - CARGO OU FUNCAO 0 SEM UNIDADE;**

**Observações**

REGISTRO DE CARGO DE RESPONSÁVEL TÉCNICO COM CARGA HORÁRIA DE 4 ( QUATRO ) HORAS DIÁRIAS E REMUNERAÇÃO DE R\$ 3.060,00 ( TRES MIL E SESENTA REAIS ). REF. A 6 SALÍRIOS MÍNIMOS. VÍNCULO: CONTRATO PARA PRESTACAO DE SERVICOS TECNICOS.

Número da ART: **J00081229** Tipo de ART: ART Registrada em: 23/03/2011 Baixada em: 06/03/2013  
 Forma de registro: INICIAL Participação técnica: INDIVIDUAL  
 Empresa contratada: **NK CONST. E INCORP. LTDA**

Contratante: **NK CONST. E INCORP. LTDA** CPF/CNPJ: **13.103.538/0001-73**  
 Endereço do contratante: AV. VISCONDE DE PELOTAS, 39 Nº:  
 Complemento: Bairro: CENTRO  
 Cidade: JOAO PESSOA UF: PB CEP: 58013000  
 Contrato: 0 Celebrado em:  
 Valor do contrato: R\$ 0,00 Tipo de contratante: Pessoa Juridica  
 Ação institucional: Outros  
 Endereço da obra/serviço: SEM DEFINIÇÃO RUA PROJ. VL13 QD242 LT0126, NOVO MILENIO Nº: 0  
 Complemento: Bairro: VALENTINA FIGUEIREDO  
 Cidade: JOAO PESSOA UF: PB CEP: 58000000  
 Data de início: Previsão de término:  
 Finalidade: SEM DEFINIÇÃO  
 Proprietário: NK CONST. E INCORP. LTDA CPF/CNPJ: 13.103.538/0001-73

Atividade Técnica: **1 - ATUACAO #A0202 - PARCELAMENTO DO SOLO - REMEMBRAMENTO 5 - PROJETO 400 M2;**

**Observações**

PROJETO DE REMEMBRAMENTO DE TERRENOS NO LOTEAMENTO NOVO MILENIO EM VALENTINA, JOAO PESSOA - PB.

Número da ART: **00016085424165010215** Tipo de ART: ART Registrada em: 25/03/2011 Baixada em: 06/03/2013  
 Forma de registro: INICIAL Participação técnica: INDIVIDUAL  
 Empresa contratada: **NK CONSTRUÇÕES E INCORPORAÇÕES LTDA.**

Contratante: **NK CONSTRUÇÕES E INCORPORAÇÕES LTDA.** CPF/CNPJ: **13.103.538/0001-73**  
 Endereço do contratante: AV. VISCONDE DE PELOTAS, 39 Nº:  
 Complemento: Bairro: CENTRO  
 Cidade: JOÃO PESSOA UF: PB CEP: 58013000  
 Contrato: 0 Celebrado em:  
 Valor do contrato: R\$ 70.000,00 Tipo de contratante: Pessoa Juridica  
 Ação institucional: Outros  
 Endereço da obra/serviço: SEM DEFINIÇÃO RUA PROJETADA VL 13 QD 242 LT 0126 LOT. NOVO Nº: 0  
 Complemento: Bairro: VALENTINA  
 Cidade: JOÃO PESSOA UF: PB CEP: 58000000  
 Data de início: 01/04/2011 Previsão de término: 31/07/2011  
 Finalidade: SEM DEFINIÇÃO





**Certidão de Acervo Técnico - CAT**  
**Resolução Nº 1137 de 31 de Março de 2023**  
**Conselho Regional de Engenharia e Agronomia da Paraíba**

**CREA-PB**

**CAT SEM REGISTRO DE ATESTADO**  
**201983/2024**

Proprietário: NK CONSTRUÇÕES E INCORPORAÇÕES LTDA.

CPF/CNPJ: 13.103.538/0001-73

Atividade Técnica: **1 - ATUACAO** #A0106 - EDIFICIOS DE ALVENARIA P/ FINS RESIDENCIAIS 50 - EXECUCAO E PROJETO 204.71 M2;

**Observações**

Projeto arquitetônico e execução de residências unifamiliar térrea, no Loteamento Novo Milênio, em João Pessoa-PB.

Número da ART: **00016085424165010315** Tipo de ART: ART

Registrada em: 12/04/2011

Baixada em: 06/03/2013

Forma de registro: INICIAL

Participação técnica: INDIVIDUAL

Empresa contratada: **MARCOS JOSE NOGUEIRA PEIXOTO**

Contratante: **MARCOS JOSE NOGUEIRA PEIXOTO**

CPF/CNPJ: **01.195.636/490 -**

Endereço do contratante: RUA ROSA XAVIER DE SA, 91, APT. 502

Nº:

Complemento:

Bairro: BESSA

Cidade: JOAO PESSOA

UF: PB

CEP: 58037565

Contrato: 0

Celebrado em:

Valor do contrato: R\$ 160.000,00

Tipo de contratante: Pessoa Física

Ação institucional: Outros

Endereço da obra/serviço: SEM DEFINIÇÃO RUA PROJETADA 11, LOTE 3, QUADRA 4

Nº: 0

Complemento:

Bairro: LOT. AEROPORTO

Cidade: BAYEUX

UF: PB

CEP: 58000000

Data de início: 11/10/2010

Previsão de término: 30/04/2011

Finalidade: SEM DEFINIÇÃO

Proprietário: MARCOS JOSE NOGUEIRA PEIXOTO

CPF/CNPJ: 011.956.364-90

Atividade Técnica: **1 - ATUACAO** #G0106 - PROTECAO CONTRA INCENDIO E CATASTROFES (NR23) 5 - PROJETO 345 M2;

**Observações**

PROJETO DE COMBATE À INCÊNDIO DE RESIDENCIAL MULTIFAMILIAR NA CIDADE DE BAYEUX.

Número da ART: **J00084047**

Tipo de ART: ART

Registrada em: 24/05/2011

Baixada em: 28/08/2012

Forma de registro: INICIAL

Participação técnica: INDIVIDUAL

Empresa contratada: **CRISTAL CONSTRUÇOES E INCORPORACOES LTDA**

Contratante: **PREFEITURA MUNICIPAL DE AROEIRAS**

CPF/CNPJ: **08.865.636/0001-08**

Endereço do contratante: RUA ZEFERINO DE PAULA, 661

Nº:

Complemento:

Bairro: CENTRO

Cidade: AROEIRAS

UF: PB

CEP:

Contrato: 0

Celebrado em:

Valor do contrato: R\$ 143.163,94

Tipo de contratante: Pessoa Jurídica

Ação institucional: Outros

Endereço da obra/serviço: SEM DEFINIÇÃO DIVERSAS

Nº: 0

Complemento:

Bairro: CENTRO

Cidade: AROEIRAS

UF: PB

CEP:

Data de início: 27/02/2011

Previsão de término: 27/05/2011

Finalidade: SEM DEFINIÇÃO

Proprietário: PREFEITURA MUNICIPAL DE AROEIRAS

CPF/CNPJ: 08.865.636/0001-08

Atividade Técnica: **1 - ATUACAO** #A0509 - PAVIMENTACAO DE PARALELEPIPEDOS 15 - EXECUÇÃO 3408 M2;

**Observações**

SERVICOS DE EXECUCAO DE OBRAS E SERVICOS DE PAVIMENTACAO EM PARALELEPIPEDOS NAS RUAS AGOSTINHO DE SOUSA, RUA PROJETADA E RUA JOSE ALVES VENANCIO, NO MUNICIPIO DE AROEIRAS.

Número da ART: **00016085424165010515** Tipo de ART: ART

Registrada em: 29/06/2011

Baixada em: 06/03/2013

Forma de registro: INICIAL

Participação técnica: INDIVIDUAL

Empresa contratada: **CRISTAL CONSTRUÇOES E INCORPORACOES LTDA**

Contratante: **PREFEITURA MUNICIPAL DE ALAGOINHA**

CPF/CNPJ: **08.926.263/0001-38**

Endereço do contratante: RUA DR JOÃO PEQUENO, 39

Nº:

Complemento:

Bairro: CENTRO

Cidade: ALAGOINHA

UF: PB

CEP: 58000000

Contrato: 0

Celebrado em:

Valor do contrato: R\$ 203.092,46

Tipo de contratante: Pessoa Jurídica

Ação institucional: Outros





**Certidão de Acervo Técnico - CAT**  
**Resolução Nº 1137 de 31 de Março de 2023**

**Conselho Regional de Engenharia e Agronomia da Paraíba**

**CREA-PB**

**CAT SEM REGISTRO DE ATESTADO**

**201983/2024**

Endereço da obra/serviço: SEM DEFINIÇÃO PB-075 KM 01

Complemento:

Cidade: ALAGOINHA

Data de início: 16/06/2011

Finalidade: SEM DEFINIÇÃO

Proprietário: PREFEITURA MUNICIPAL DE ALAGOINHA

Bairro: CENTRO

UF: PB

Nº: 0

CEP: 58000000

Previsão de término: 16/11/2011

CPF/CNPJ: 08.926.263/0001-38

Atividade Técnica: **1 - ATUACAO #A0211 - INSTALACOES URBANAS - PARQUES, PRACAS E JARDINS 15 - EXECUÇÃO 483.19 M2; 1 - ATUACAO #A0301 - ESTRUTURA DE CONCRETO ARMADO 15 - EXECUÇÃO 73.32 M2;**

**Observações**

EXECUÇÃO DE PORTAL EM ESTRUTURA DE CONCRETO ARMADO E PRAÇA NA PB-075, NO MUNICÍPIO DE ALAGOINHA/PB

Número da ART: **00016085424165010715** Tipo de ART: ART

Registrada em: 14/07/2011

Baixada em: 02/09/2013

Forma de registro: INICIAL

Participação técnica: INDIVIDUAL

Empresa contratada: **CRISTAL CONSTRUÇOES E INCORPORACOES LTDA**

Contratante: **PREFEITURA MUNICIPAL DE ALHANDRA**

CPF/CNPJ: **08.778.318/0001-00**

Endereço do contratante: RUA PRESIDENTE JOÃO PESSOA, 66

Nº:

Complemento:

Bairro: CENTRO

Cidade: ALHANDRA

UF: PB

CEP: 58320000

Contrato: 0

Celebrado em:

Valor do contrato: R\$ 198.502,17

Tipo de contratante: Pessoa Juridica

Ação institucional: Outros

Endereço da obra/serviço: SEM DEFINIÇÃO RUA PROJETADA

Nº: 0

Complemento:

Bairro: NOVA ALHANDRA I

Cidade: ALHANDRA

UF: PB

CEP: 58320000

Data de início: 22/06/2011

Previsão de término: 20/09/2011

Finalidade: SEM DEFINIÇÃO

Proprietário: PREFEITURA MUNICIPAL DE ALHANDRA

CPF/CNPJ: 08.778.318/0001-00

Atividade Técnica: **1 - ATUACAO #A0134 - EDIFICIOS ESPECIFICOS POSTOS E UNIDADES DE SAUDE 15 - EXECUÇÃO 242.52 M2;**

**Observações**

Execução de obra civil publica de construcao de uma unidade basica de saude na localidade de Nova Alhandra I, no municipio de Alhandra.

Número da ART: **00016085424165010915** Tipo de ART: ART

Registrada em: 15/07/2011

Baixada em: 28/08/2012

Forma de registro: INICIAL

Participação técnica: INDIVIDUAL

Empresa contratada: **CRISTAL CONSTRUÇOES E INCORPORACOES LTDA**

Contratante: **PREFEITURA MUNICIPAL DE AROEIRAS**

CPF/CNPJ: **08.865.636/0001-08**

Endereço do contratante: RUA ZEFERINO DE PAULA, 661

Nº:

Complemento:

Bairro: CENTRO

Cidade: AROEIRAS

UF: PB

CEP: 58400000

Contrato: 0

Celebrado em:

Valor do contrato: R\$ 208.874,20

Tipo de contratante: Pessoa Juridica

Ação institucional: Outros

Endereço da obra/serviço: SEM DEFINIÇÃO RUA VICENTE FERREIRA LIMA E RUA MONTE CASTELO

Nº: 0

Complemento:

Bairro: CENTRO

Cidade: AROEIRAS

UF: PB

CEP: 58400000

Data de início: 20/06/2011

Previsão de término: 20/12/2011

Finalidade: SEM DEFINIÇÃO

Proprietário: PREFEITURA MUNICIAPL DE AROEIRAS

CPF/CNPJ: 08.865.636/0001-08

Atividade Técnica: **1 - ATUACAO #A0509 - PAVIMENTACAO DE PARALELEPIPEDOS 15 - EXECUÇÃO 4165.47 M2;**

**Observações**

EXECUCAO DE PAVIMENTACAO EM PARALELEPIPEDO NAS RUAS VICENTE FERREIRA DE LIMA E MONTE CASTELO, NO MUNICIPIO DE AROEIRAS.

Número da ART: **00016085424165011015** Tipo de ART: ART

Registrada em: 22/07/2011

Baixada em: 06/03/2013

Forma de registro: COMPLEMENTAR

Participação técnica: INDIVIDUAL

Empresa contratada: **THOMPSON JORGE GOUVEIA CAVALCANTI**





**Certidão de Acervo Técnico - CAT**  
**Resolução Nº 1137 de 31 de Março de 2023**

**Conselho Regional de Engenharia e Agronomia da Paraíba**

**CREA-PB**

**CAT SEM REGISTRO DE ATESTADO**

**201983/2024**

Contratante: **THOMPSON JORGE GOUVEIA CAVALCANTI** CPF/CNPJ: **011.453.424-18**  
 Endereço do contratante: RUA HERCILIO ALVES DE SOUZA, 201 Nº:  
 Complemento: Bairro: BANCARIOS  
 Cidade: JOÃO PESSOA UF: PB CEP: 58051290  
 Contrato: 0 Celebrado em:  
 Valor do contrato: R\$ 1.000,00 Tipo de contratante: Pessoa Física  
 Ação institucional: Outros  
 Endereço da obra/serviço: SEM DEFINIÇÃO LOT. PLAN. DOURADA III, ST55, Q83, LT144 Nº: 0  
 Complemento: Bairro: PLAN. BOA ESPERANCA  
 Cidade: JOÃO PESSOA UF: PB CEP: 58000000  
 Data de início: 10/06/2011 Previsão de término: 22/07/2011  
 Finalidade: SEM DEFINIÇÃO  
 Proprietário: THOMPSON JORGE GOUVEIA CAVALCANTI CPF/CNPJ: 011.453.424-18

Atividade Técnica: **1 - ATUACAO #A0426 - FOSSA E SUMIDOURO 15 - EXECUÇÃO 10.4 LITRO;**

**Observações**

EXECUÇÃO DE SISTEMA DE ESGOTAMENTO SANITÁRIO (TANQUES SÉPTICOS E SUMIDOUROS), PARA UM CONDOMÍNIO COM OITO UNIDADES HABITACIONAIS, SENDO QUATRO CASAS SEPARADAS (UMA FOSSA E UM SUMIDOURO CADA) E UM BLOCO COM QUATRO UNIDADES (UMA FOSSA E UM SUMIDOURO PARA TODAS AS QUATRO UNIDADES).

Número da ART: **J00086894** Tipo de ART: ART Registrada em: 27/07/2011 Baixada em: 14/03/2012  
 Forma de registro: INICIAL Participação técnica: INDIVIDUAL  
 Empresa contratada: **MAIS CONSTRUÇOES E INCORPORACOES LTDA**

Contratante: **K&A CONSTRUÇOES E INCORPORACOES LTDA** CPF/CNPJ: **11.392.914/0001-61**  
 Endereço do contratante: RUA ROSA LIMA DOS SANTOS, 101 Nº:  
 Complemento: Bairro: J. C. UNIVERSITARIA  
 Cidade: JOAO PESSOA UF: PB CEP: 58051590  
 Contrato: 0 Celebrado em:  
 Valor do contrato: R\$ 0,00 Tipo de contratante: Pessoa Jurídica  
 Ação institucional: Outros  
 Endereço da obra/serviço: SEM DEFINIÇÃO RUA LOURENCO VIEIRA DE SOUZA, S/N Nº: 0  
 Complemento: Bairro: ANATOLIA  
 Cidade: JOAO PESSOA UF: PB CEP: 58000000  
 Data de início: Previsão de término:  
 Finalidade: SEM DEFINIÇÃO  
 Proprietário: K&A CONSTRUÇOES E INCORPORACOES LTDA CPF/CNPJ: 11.392.914/0001-61

Atividade Técnica: **1 - ATUACAO #A0106 - EDIFICIOS DE ALVENARIA P/ FINS RESIDENCIAIS 15 - EXECUÇÃO 894.13 M2;**

**Observações**

EXECUCAO DE UMA EDIFICACAO MULTIFAMILIAR COM AREA DE 894,13M2 (SEMI PILOTIS + 03 PAVIMENTOS TIPO), COM 14 UNIDADES HABITACIONAIS, A SER CONSTRUIDA NA RUA LOURENCO VIEIRA DE SOUZA, S/N - ANATOLIA - ST. 44, QD. 037, LT. 0106 - JOAO PESSOA - PB.

Número da ART: **00016085424165011115** Tipo de ART: ART Registrada em: 27/07/2011 Baixada em: 06/03/2013  
 Forma de registro: INICIAL Participação técnica: INDIVIDUAL  
 Empresa contratada: **CRISTAL CONSTRUÇOES E INCORPORACOES LTDA**

Contratante: **PREFEITURA MUNICIPAL DE MAMANGUAPE** CPF/CNPJ: **08.898.124/0001-48**  
 Endereço do contratante: RUA DO IMPERADOR, 73 Nº:  
 Complemento: Bairro: CENTRO  
 Cidade: MAMANGUAPE UF: PB CEP: 58280000  
 Contrato: 0 Celebrado em:  
 Valor do contrato: R\$ 142.221,50 Tipo de contratante: Pessoa Jurídica  
 Ação institucional: Outros  
 Endereço da obra/serviço: SEM DEFINIÇÃO DIVERSAS RUAS Nº: 0  
 Complemento: Bairro: CENTRO  
 Cidade: MAMANGUAPE UF: PB CEP: 58280000  
 Data de início: 15/07/2011 Previsão de término: 15/12/2011  
 Finalidade: SEM DEFINIÇÃO  
 Proprietário: PREFEITURA MUNICIPAL DE MAMANGUAPE CPF/CNPJ: 08.898.124/0001-48







**Certidão de Acervo Técnico - CAT**  
**Resolução Nº 1137 de 31 de Março de 2023**  
**Conselho Regional de Engenharia e Agronomia da Paraíba**

**CREA-PB**

**CAT SEM REGISTRO DE ATESTADO**  
**201983/2024**

Atividade Técnica: **1 - ATUACAO #A0506 - PAVIMENTACAO ASFALTICA 15 - EXECUÇÃO 2500 M2;**

**Observações**

EXECUÇÃO DOS SERVIÇOS DE REPOSIÇÃO DE CALÇAMENTO COM BASE DE CONCRETO E REJUNTE EM MASSA DE CIMENTO E PÁ DE PEDRA E COM ASFALTO FRIO PMF, EM DIVERSAS RUAS, TOTALIZANDO 2.500M², NO MUNICÍPIO DE MAMANGUAPE-PB.

Número da ART: **J00086893** Tipo de ART: ART Registrada em: 27/07/2011 Baixada em: 14/03/2012  
 Forma de registro: COMPLEMENTAR Participação técnica: INDIVIDUAL  
 Empresa contratada: **MAIS CONSTRUÇOES E INCORPORACOES LTDA**

Contratante: **K&A CONSTRUÇOES E INCORPORACOES LTDA** CPF/CNPJ: **11.392.914/0001-61**  
 Endereço do contratante: RUA ROSA LIMA DOS SANTOS, 101 Nº:  
 Complemento: Bairro: J. C. UNIVERSITARIA  
 Cidade: JOAO PESSOA UF: PB CEP: 58051590  
 Contrato: 0 Celebrado em:  
 Valor do contrato: R\$ 0,00 Tipo de contratante: Pessoa Jurídica  
 Ação institucional: Outros  
 Endereço da obra/serviço: SEM DEFINIÇÃO RUA MANOEL HENRIQUES DOS SANTOS Nº: 0  
 Complemento: Bairro: PLAN. BOA ESPERANCA  
 Cidade: JOAO PESSOA UF: PB CEP: 58000000  
 Data de início: Previsão de término:  
 Finalidade: SEM DEFINIÇÃO  
 Proprietário: K&A CONSTRUÇOES E INCORPORACOES LTDA CPF/CNPJ: 11.392.914/0001-61

Atividade Técnica: **1 - ATUACAO #A0106 - EDIFICIOS DE ALVENARIA P/ FINS RESIDENCIAIS 15 - EXECUÇÃO 846.3 M2; 1 - ATUACAO #A0831 - ACESSIBILIDADE 15 - EXECUÇÃO 846.3 M2;**

**Observações**

EXECUCAO DE UMA EDIFICACAO MULTIFAMILIAR COM AREA DE 846,30M2 (TERREO + 02 PAVIMENTOS TIPO), COM 12 UNIDADES HABITACIONAIS, A SER CONSTRUIDA NA RUA MANOEL HENRIQUES DOS SANTOS - PLANALTO DA BOA ESPERANCA - ST. 05 - QD. 029 - LT. 0462 - JOAO PESSOA - PB. EDIFICACAO EM ALVENARIA ESTRUTURAL. PROJETO COM ACESSIBILIDADE ADEQUADA A NBR 9050.

Número da ART: **00016085424165011315** Tipo de ART: ART Registrada em: 09/08/2011 Baixada em: 06/03/2013  
 Forma de registro: INICIAL Participação técnica: INDIVIDUAL  
 Empresa contratada: **CRISTAL CONSTRUÇOES E INCORPORACOES LTDA**

Contratante: **PREFEITURA MUNICIPAL DE MARI** CPF/CNPJ: **08.917.106/0001-66**  
 Endereço do contratante: RUA ANTONIO DE LUNA FREIRE, 146 Nº:  
 Complemento: Bairro: CENTRO  
 Cidade: MARI UF: PB CEP: 58345000  
 Contrato: 0 Celebrado em:  
 Valor do contrato: R\$ 67.497,76 Tipo de contratante: Pessoa Jurídica  
 Ação institucional: Outros  
 Endereço da obra/serviço: SEM DEFINIÇÃO RUA TEODMIRO DE QUEIROZ, S/N Nº: 0  
 Complemento: Bairro: CENTRO  
 Cidade: MARI UF: PB CEP: 58345000  
 Data de início: 03/06/2011 Previsão de término: 03/08/2011  
 Finalidade: SEM DEFINIÇÃO  
 Proprietário: PREFEITURA MUNICIPAL DE MARI CPF/CNPJ: 08.917.106/0001-66

Atividade Técnica: **1 - ATUACAO #A0134 - EDIFICIOS ESPECIFICOS POSTOS E UNIDADES DE SAUDE 15 - EXECUÇÃO 236.62 M2;**

**Observações**

EXECUCAO DE SERVICO DE REFORMA E MELHORAMENTO NO CENTRO ESPECIALIZADO DE ATENCAO A SAUDE (CEAS), COM 236,62m2 E SERVICOS DE FUNDACAO, REVESTIMENTO, COBERTA, INSTALACOES ELETRICAS E HIDRO-SANITARIAS, ESQUADRIAS, PISOS, PINTURA E OUTROS, NO MUNICIPIO DE MARI.

Número da ART: **J00088540** Tipo de ART: ART Registrada em: 30/08/2011 Baixada em: 06/03/2013  
 Forma de registro: INICIAL Participação técnica: INDIVIDUAL  
 Empresa contratada: **MARCOS JOSE NOGUEIRA PEIXOTO**

Contratante: **MARCOS JOSE NOGUEIRA PEIXOTO** CPF/CNPJ: **011.956.364-90**  
 Endereço do contratante: RUA ROSA XAVIER DE SA, 91, APT. 502 Nº:  
 Complemento: Bairro: BESSA  
 Cidade: JOAO PESSOA UF: PB CEP: 58037565  
 Contrato: 0 Celebrado em:  
 Valor do contrato: R\$ 0,00 Tipo de contratante: Pessoa Física







**Certidão de Acervo Técnico - CAT**  
**Resolução Nº 1137 de 31 de Março de 2023**

**Conselho Regional de Engenharia e Agronomia da Paraíba**

**CREA-PB**

**CAT SEM REGISTRO DE ATESTADO**

**201983/2024**

Ação institucional: Outros

Endereço da obra/serviço: SEM DEFINIÇÃO RUA PROJETADA 11, LOTE 3, QUADRA 4

Nº: 0

Complemento:

Bairro: LOT. AEROPORTO

Cidade: BAYEUX

UF: PB

CEP:

Data de início:

Previsão de término:

Finalidade: SEM DEFINIÇÃO

Proprietário: MARCOS JOSE NOGUEIRA PEIXOTO

CPF/CNPJ: 011.956.364-90

Atividade Técnica: **1 - ATUACAO #A0426 - FOSSA E SUMIDOURO 50 - EXECUCAO E PROJETO 345 M2;**

**Observações**

PROJETO E EXECUCAO DE FOSSA E SUMIDOURO EM EDIFICIO MULTIFAMILIAR DE 6 APARTAMENTOS, LOCALIZADO NO JARDIM AEROPORTO, NA CIDADE DE BAYEUX.

Número da ART: **00016085424165011415** Tipo de ART: ART

Registrada em: 27/09/2011

Baixada em: 28/08/2012

Forma de registro: INICIAL

Participação técnica: INDIVIDUAL

Empresa contratada: **CRISTAL CONSTRUCOES E INCORPORACOES LTDA**

Contratante: **PREFEITURA MUNICIPAL DE AROEIRAS**

CPF/CNPJ: **08.865.636/0001-08**

Endereço do contratante: RUA ZEFERINO DE PAULA, 661

Nº:

Complemento:

Bairro: CENTRO

Cidade: AROEIRAS

UF: PB

CEP: 58400000

Contrato: 0

Celebrado em:

Valor do contrato: R\$ 300.847,20

Tipo de contratante: Pessoa Juridica

Ação institucional: Outros

Endereço da obra/serviço: SEM DEFINIÇÃO RUA PRINCIPAL, PROJETADAS 1, 2, 3 E 4

Nº: 0

Complemento:

Bairro: CENTRO

Cidade: AROEIRAS

UF: PB

CEP: 58400000

Data de início: 20/09/2011

Previsão de término: 19/12/2011

Finalidade: SEM DEFINIÇÃO

Proprietário: PREFEITURA MUNICIPAL DE AROEIRAS

CPF/CNPJ: 08.865.636/0001-08

Atividade Técnica: **1 - ATUACAO #A0509 - PAVIMENTACAO DE PARALELEPIPEDOS 15 - EXECUÇÃO 5762.62 M2;**

**Observações**

EXECUCAO DE PAVIMENTACAO EM PARALELEPIPEDO SOBRE COLCHAO DE AREIA, COM REGULARIZACAO DE SUBLEITO E MEIO FIO EM PEDRA GRANITICA, EM DIVERSAS RUAS NO MUNICIPIO DE AROEIRAS, TOTALIZANDO 5.762,62 METROS QUADRADOS.

Número da ART: **J00092272**

Tipo de ART: ART

Registrada em: 25/10/2011

Baixada em: 02/09/2013

Forma de registro: INICIAL

Participação técnica: INDIVIDUAL

Empresa contratada: **CRISTAL CONSTRUCOES E INCORPORACOES LTDA**

Contratante: **PREFEITURA MUNICIPAL DE PEDRO REGIS**

CPF/CNPJ: **01.612.967/0001-97**

Endereço do contratante: RUA SEN. RUI CARNEIRO, 378

Nº:

Complemento:

Bairro: CENTRO

Cidade: PEDRO REGIS

UF: PB

CEP: 58273000

Contrato: 0

Celebrado em:

Valor do contrato: R\$ 102.115,45

Tipo de contratante: Pessoa Juridica

Ação institucional: Outros

Endereço da obra/serviço: SEM DEFINIÇÃO RUAS PROJETADAS 1, 2, 3 E RUA DO CAMPO

Nº: 0

Complemento:

Bairro: CENTRO

Cidade: PEDRO REGIS

UF: PB

CEP: 58273000

Data de início: 20/06/2011

Previsão de término: 20/09/2011

Finalidade: SEM DEFINIÇÃO

Proprietário: PREFEITURA MUNICIPAL DE PEDRO REGIS

CPF/CNPJ: 01.612.967/0001-97

Atividade Técnica: **1 - ATUACAO #A0509 - PAVIMENTACAO DE PARALELEPIPEDOS 15 - EXECUÇÃO 2065.2 M2;**

**Observações**

ART REFERENTE A EXECUCAO DA OBRA DE CONSTRUCAO DE PAVIMENTACAO EM PARALELEPIPEDOS EM DIVERSAS RUAS DO MUNICIPIO DE PEDRO REGIS - PB (RUAS PROJETADAS 1, 2 E 3 E RUA DO CAMPO), CONFORME CONTRATO DE REPASSE N. 030.8221-80, DO PROGRAMA MCIDADES/PRO-MUNICIPIO PEQUENO PORTE.

Número da ART: **00016085424165011715** Tipo de ART: ART

Registrada em: 04/11/2011

Baixada em: 06/03/2013

Forma de registro: INICIAL

Participação técnica: INDIVIDUAL

Empresa contratada:





**Certidão de Acervo Técnico - CAT**  
**Resolução Nº 1137 de 31 de Março de 2023**

**Conselho Regional de Engenharia e Agronomia da Paraíba**

**CREA-PB**

**CAT SEM REGISTRO DE ATESTADO**

**201983/2024**

Contratante: CPF/CNPJ:  
 Endereço do contratante: Nº:  
 Complemento: Bairro:  
 Cidade: UF: CEP:  
 Contrato: 0 Celebrado em:  
 Valor do contrato: R\$ 140.000,00 Tipo de contratante:  
 Ação institucional: Outros  
 Endereço da obra/serviço: SEM DEFINIÇÃO RUA PROJETADA 11, LOTE 3, QUADRA 4 Nº: 0  
 Complemento: Bairro: LOT. AEROPORTO  
 Cidade: BAYEUX UF: PB CEP: 58000000  
 Data de início: 11/08/2011 Previsão de término: 11/12/2011  
 Finalidade: SEM DEFINIÇÃO  
 Proprietário: MARCOS JOSE NOGUEIRA PEIXOTO CPF/CNPJ: 011.453.424-18  
 Atividade Técnica: **1 - ATUACAO #B1106 - INSTALACAO ELETRICA EM B.TENSAO P/ FINS RESID./COMERC. 50 - EXECUCAO E PROJETO 345 M2;**

**Observações**

PROJETO E EXECUCAO DE INSTALACAO ELETRICA PREDIAL EM RESIDENCIA MULTIFAMILIAR DE 345,00 m2, NO LOTEAMENTO AEROPORTO, BAYEUX.

Número da ART: **00016085424165011915** Tipo de ART: ART Registrada em: 23/11/2011 Baixada em: 02/09/2013  
 Forma de registro: INICIAL Participação técnica: INDIVIDUAL  
 Empresa contratada: **CRISTAL CONSTRUÇOES E INCORPORACOES LTDA**

Contratante: **PREFEITURA MUNICIPAL DE ALHANDRA** CPF/CNPJ: **08.778.318/0001-00**  
 Endereço do contratante: RUA PRESIDENTE JOÃO PESSOA, 66 Nº:  
 Complemento: Bairro: CENTRO  
 Cidade: ALHANDRA UF: PB CEP: 58320000  
 Contrato: 0 Celebrado em:  
 Valor do contrato: R\$ 1.415.142,07 Tipo de contratante: Pessoa Juridica  
 Ação institucional: Outros  
 Endereço da obra/serviço: SEM DEFINIÇÃO DIVERSAS RUAS DO MUNICÍPIO Nº: 0  
 Complemento: Bairro: CENTRO  
 Cidade: ALHANDRA UF: PB CEP: 58320000  
 Data de início: 03/08/2011 Previsão de término: 03/02/2012  
 Finalidade: SEM DEFINIÇÃO  
 Proprietário: PREFEITURA MUNICIPAL DE ALHANDRA CPF/CNPJ: 08.778.318/0001-00  
 Atividade Técnica: **1 - ATUACAO #A0509 - PAVIMENTACAO DE PARALELEPIPEDOS 15 - EXECUÇÃO 29471 M2;**

**Observações**

Execução de Obra Civil pública de pavimentação em paralelepípedo em diversas ruas do município de Alhandra.

Número da ART: **J00095342** Tipo de ART: ART Registrada em: 07/12/2011 Baixada em: 23/04/2012  
 Forma de registro: INICIAL Participação técnica: INDIVIDUAL  
 Empresa contratada: **CRISTAL CONSTRUÇOES E INCORPORACOES LTDA**

Contratante: **PREFEITURA MUNICIPAL DE CACIMBA DE DENTRO** CPF/CNPJ: **08.929.648/0001-59**  
 Endereço do contratante: RUA GETULIO VARGAS, 147 Nº:  
 Complemento: Bairro: CENTRO  
 Cidade: CACIMBA DE DENTRO UF: PB CEP: 58230000  
 Contrato: 0 Celebrado em:  
 Valor do contrato: R\$ 207.925,56 Tipo de contratante: Pessoa Juridica  
 Ação institucional: Outros  
 Endereço da obra/serviço: SEM DEFINIÇÃO CONJ. FRANCISCO GOMES Nº: 0  
 Complemento: Bairro: FRANCISCO GOMES  
 Cidade: CACIMBA DE DENTRO UF: PB CEP: 58230000  
 Data de início: 30/09/2011 Previsão de término: 30/12/2012  
 Finalidade: SEM DEFINIÇÃO  
 Proprietário: PREFEITURA MUNICIPAL DE CACIMBA DE DENTRO CPF/CNPJ: 08.929.648/0001-59  
 Atividade Técnica: **1 - ATUACAO #A0134 - EDIFICIOS ESPECIFICOS POSTOS E UNIDADES DE SAUDE 15 - EXECUÇÃO 249.5 M2;**

**Observações**

EXECUTAR OBRA CIVIL PUBLICA DE CONSTRUCAO DE UNIDADE BASICA DE SAUDE NO CONJUNTO FRANCISCO GOMES, MUNICIPIO DE CACIMBA DE DENTRO. OBRA COM FUNDACOES EM PEDRA ARGAMASSADA E RADIER EM CONCRETO ARMADO, PILARES E CINTAS EM CONCRETO ARMADO, LAJE PLANA PREMOLDADA, ALVENARIA CONVENCIONAL, COBERTA DE MADEIRA E TELHAS DE FIBROCIMENTO. INSTALACOES ELETRICAS, HIDROSSANITARIAS E SPDA. AREA TOTAL DE 249,50M2.





**Certidão de Acervo Técnico - CAT**  
**Resolução Nº 1137 de 31 de Março de 2023**  
**Conselho Regional de Engenharia e Agronomia da Paraíba**

**CREA-PB**

**CAT SEM REGISTRO DE ATESTADO**  
**201983/2024**

Número da ART: **00016085424165012215** Tipo de ART: ART Registrada em: 14/12/2011 Baixada em: 02/09/2013  
 Forma de registro: INICIAL Participação técnica: INDIVIDUAL  
 Empresa contratada: **CRISTAL CONSTRUÇOES E INCORPORACOES LTDA**

Contratante: **PREFEITURAMUNICIPAL DE RIACHÃO DO BACAMARTE** CPF/CNPJ: **01.612.343/0001-70**  
 Endereço do contratante: RUA SENADOR CABRAL, 295 Nº:  
 Complemento: Bairro: CENTRO  
 Cidade: RIACHÃO DO BACAMARTE UF: PB CEP: 58382000  
 Contrato: 0 Celebrado em:  
 Valor do contrato: R\$ 29.872,54 Tipo de contratante: Pessoa Juridica  
 Ação institucional: Outros  
 Endereço da obra/serviço: SEM DEFINIÇÃO COMUNIDADE DE CUITÃS Nº: 0  
 Complemento: Bairro: ZONA RURAL  
 Cidade: RIACHÃO DO BACAMARTE UF: PB CEP: 58382000  
 Data de início: 16/11/2011 Previsão de término: 06/01/2012  
 Finalidade: SEM DEFINIÇÃO  
 Proprietário: PREFEITURAMUNICIPAL DE RIACHÃO DO BACAMARTE CPF/CNPJ: 01.612.343/0001-70  
 Atividade Técnica: **1 - ATUACAO #A0129 - EDIFICIOS DE ALVENARIA P/FINS EDUCACIONAIS 15 - EXECUÇÃO 82.75 M2;**

**Observações**

EXECUÇÃO DOS SERVIÇOS DE MELHORAMENTO NA ESCOLA MUNICIPAL FRANCISCO GALDINO DA SILVA, NA COMUNIDADE DE CUITÃS, ZONA RURAL DA CIDADE DE RIACHÃO DO BACAMARTE-PB.

Número da ART: **00016085424165012115** Tipo de ART: ART Registrada em: 14/12/2011 Baixada em: 02/09/2013  
 Forma de registro: INICIAL Participação técnica: INDIVIDUAL  
 Empresa contratada: **CRISTAL CONSTRUÇOES E INCORPORACOES LTDA**

Contratante: **PREFEITURAMUNICIPAL DE RIACHÃO DO BACAMARTE** CPF/CNPJ: **01.612.343/0001-70**  
 Endereço do contratante: RUA SENADOR CABRAL, 295 Nº:  
 Complemento: Bairro: CENTRO  
 Cidade: RIACHÃO DO BACAMARTE UF: PB CEP: 58382000  
 Contrato: 0 Celebrado em:  
 Valor do contrato: R\$ 143.276,51 Tipo de contratante: Pessoa Juridica  
 Ação institucional: Outros  
 Endereço da obra/serviço: SEM DEFINIÇÃO DISTRITO DE SERRA RAJADA Nº: 0  
 Complemento: Bairro: ZONA RURAL  
 Cidade: RIACHÃO DO BACAMARTE UF: PB CEP: 58382000  
 Data de início: 11/11/2011 Previsão de término: 11/02/2012  
 Finalidade: SEM DEFINIÇÃO  
 Proprietário: PREFEITURAMUNICIPAL DE RIACHÃO DO BACAMARTE CPF/CNPJ: 01.612.343/0001-70  
 Atividade Técnica: **1 - ATUACAO #A0129 - EDIFICIOS DE ALVENARIA P/FINS EDUCACIONAIS 15 - EXECUÇÃO 57.53 M2;**

**Observações**

AMPLIAÇÃO E REFORMA DA ESCOLA MUNICIPAL MANOEL JOAQUIM DE ARAÚJO, NO DISTRITO DE SERRA RAJADA, RIACHÃO DO BACAMARTE.

Número da ART: **00016085424165012715** Tipo de ART: ART Registrada em: 23/02/2012 Baixada em: 28/08/2012  
 Forma de registro: INICIAL Participação técnica: INDIVIDUAL  
 Empresa contratada: **SAFIRA SERVICOS E CONSTRUÇOES LTDA**

Contratante: **PREFEITURA MUNICIPAL DE SALGADO DE SAO FELIX** CPF/CNPJ: **09.072.463/0001-33**  
 Endereço do contratante: AVENIDA JOSE SILVEIRA, S/N Nº:  
 Complemento: Bairro: CENTRO  
 Cidade: SALGADO DE SAO FELIX UF: PB CEP: 58000000  
 Contrato: 0 Celebrado em:  
 Valor do contrato: R\$ 98.391,94 Tipo de contratante: Pessoa Juridica  
 Ação institucional: Outros  
 Endereço da obra/serviço: SEM DEFINIÇÃO RUA PROJETADA, S/N Nº: 0  
 Complemento: Bairro: APOLINARIO SERAFIM  
 Cidade: SALGADO DE SAO FELIX UF: PB CEP: 58000000  
 Data de início: 03/01/2012 Previsão de término: 03/07/2012  
 Finalidade: SEM DEFINIÇÃO





**Certidão de Acervo Técnico - CAT**  
**Resolução Nº 1137 de 31 de Março de 2023**  
**Conselho Regional de Engenharia e Agronomia da Paraíba**

**CREA-PB**

**CAT SEM REGISTRO DE ATESTADO**  
**201983/2024**

Proprietário: PREFEITURA MUNICIPAL DE SALGADO DE SAO FELIX

CPF/CNPJ: 09.072.463/0001-33

Atividade Técnica: **1 - ATUACAO #A0509 - PAVIMENTACAO DE PARALELEPIPEDOS 15 - EXECUÇÃO 1793,22 M2;**

**Observações**

EXECUCAO DE SERVICO DE PAVIMENTACAO EM PARALELEPIPEDOS E MEIO FIO GRANITICO NO TRACO 1:3 DA RUA PROJETADA DO CONJUNTO APOLINARIO SERAFIM, NO MUNICIPIO DE SALGADO DE SAO FELIX. AREA=1793,22 m2

Número da ART: **00016085424165013215** Tipo de ART: ART

Registrada em: 04/04/2012

Baixada em: 06/03/2013

Forma de registro: INICIAL

Participação técnica: INDIVIDUAL

Empresa contratada: **ALAN DE SÃ• NEVES**

Contratante: **ALAN DE SÃ• NEVES**

CPF/CNPJ: **010.010.904-70**

Endereço do contratante: DERLOPIDAS GOMES NEVES, 16

Nº:

Complemento:

Bairro: BANCÃ•RIOS

Cidade: JOÃ•FO PESSOA

UF: PB

CEP: 58051260

Contrato: 0

Celebrado em:

Valor do contrato: R\$ 117.500,00

Tipo de contratante: Pessoa Física

Ação institucional: Outros

Endereço da obra/serviço: SEM DEFINIÇÃO MAXIMIANO FERREIRA DE OLIVEIRA, ST40, QD36, LT262

Nº: 0

Complemento:

Bairro: CUIÃ•

Cidade: JOÃ•FO PESSOA

UF: PB

CEP: 58000000

Data de início: 09/04/2012

Previsão de término: 09/10/2012

Finalidade: SEM DEFINIÇÃO

Proprietário: ALAN DE SÃ• NEVES

CPF/CNPJ: 010.010.904-70

Atividade Técnica: **1 - ATUACAO #A0106 - EDIFICIOS DE ALVENARIA P/ FINS RESIDENCIAIS 15 - EXECUÇÃO 235 M2;**

**Observações**

EXECUÇÃO DE EDIFÍCIO MULTIFAMILIAR COM 4 (QUATRO) UNIDADES HABITACIONAIS, TOTALIZANDO 235,00 M2 DE ÁREA CONSTRUÍDA, LOCALIZADO NA RUA MAXIMIANO FERREIRA DE OLIVEIRA, NO BAIRRO DE CUIÃ•, JOÃ•FO PESSOA-PB.

Número da ART: **00016085424165013615** Tipo de ART: ART

Registrada em: 24/04/2012

Baixada em: 28/08/2012

Forma de registro: INICIAL

Participação técnica: INDIVIDUAL

Empresa contratada: **SAFIRA SERVICOS E CONSTRUOES LTDA**

Contratante: **PREFEITURA MUNICIPAL DE AROEIRAS**

CPF/CNPJ: **08.865.636/0001-08**

Endereço do contratante: RUA ZEFERINO DE PAULA, 661

Nº:

Complemento:

Bairro: CENTRO

Cidade: AROEIRAS

UF: PB

CEP: 58400000

Contrato: 0

Celebrado em:

Valor do contrato: R\$ 104.750,56

Tipo de contratante: Pessoa Jurídica

Ação institucional: Outros

Endereço da obra/serviço: SEM DEFINIÇÃO RUA PROJETADA, S/N

Nº: 0

Complemento:

Bairro: CENTRO

Cidade: AROEIRAS

UF: PB

CEP: 58400000

Data de início: 13/01/2012

Previsão de término: 12/05/2012

Finalidade: SEM DEFINIÇÃO

Proprietário: PREFEITURA MUNICIPAL DE AROEIRAS

CPF/CNPJ: 08.865.636/0001-08

Atividade Técnica: **1 - ATUACAO #A0129 - EDIFICIOS DE ALVENARIA P/FINS EDUCACIONAIS 15 - EXECUÇÃO 188,32 M2;**

**Observações**

EXECUCAO DE SERVICOS DE REPAROS E MANUTENCAO DA ESCOLA DA VILA DE PEDRO VELHO E CONSTRUCAO DE 3 SALAS DE AULA, NO MUNICIPIO DE AROEIRAS-PB. AREA=188,32M2

Número da ART: **00016085424165013315** Tipo de ART: ART

Registrada em: 24/04/2012

Baixada em: 06/03/2013

Forma de registro: INICIAL

Participação técnica: INDIVIDUAL

Empresa contratada: **CRISTAL CONSTRUOES E INCORPORACOES LTDA**

Contratante: **PREFEITURA MUNICIPAL DE MARI**

CPF/CNPJ: **08.917.106/0001-66**

Endereço do contratante: ANTONIO DE LUNA FREIRE, 146

Nº:

Complemento:

Bairro: CENTRO

Cidade: JOAO PESSOA

UF: PB

CEP: 58345000

Contrato: 0

Celebrado em:

Valor do contrato: R\$ 344.331,21

Tipo de contratante: Pessoa Jurídica

Ação institucional: Outros

**Conselho Regional de Engenharia e Agronomia da Paraíba**

Av. Dom Pedro I, 809 - Tambaia - João Pessoa - PB  
 Tel: + 55 (83) 3533 2525 E-mail: creapb@creapb.org.br



**CREA-  
PB**

Impresso em: 25/04/2024, às 17:17





**Certidão de Acervo Técnico - CAT**  
**Resolução Nº 1137 de 31 de Março de 2023**

**Conselho Regional de Engenharia e Agronomia da Paraíba**

**CREA-PB**

**CAT SEM REGISTRO DE ATESTADO**

**201983/2024**

Endereço da obra/serviço: SEM DEFINIÇÃO DIVERSAS RUAS DO MUNICIPIO

Complemento:

Cidade: MARI

Data de início: 15/03/2012

Finalidade: SEM DEFINIÇÃO

Proprietário: PREFEITURA MUNICIPAL DE MARI

Bairro: CENTRO

UF: PB

Nº: 0

CEP: 58345000

Previsão de término: 15/05/2012

CPF/CNPJ: 08.917.106/0001-66

Atividade Técnica: **1 - ATUACAO** #A0129 - EDIFICIOS DE ALVENARIA P/FINS EDUCACIONAIS 15 - EXECUÇÃO 5094.45 M2;

**Observações**

EXECUCAO DE SERVICOS DE REFORMA DE ESCOLAS DAS ESCOLAS DA REDE MUNICIPAL DA CIDADE DE MARI, CONTEMPLANDO REVISAO DE COBERTA, PISO, REVESTIMENTO, PINTURA, INSTALACOES ELETRICAS, HIDRAULICAS E OUTROS. AREA = 5094M2

Número da ART: **00016085424165013915** Tipo de ART: ART

Registrada em: 04/05/2012

Baixada em: 28/08/2012

Forma de registro: INICIAL

Participação técnica: INDIVIDUAL

Empresa contratada: **SAFIRA SERVICOS E CONSTRUcoes LTDA**

Contratante: **PREFEITURA MUNICIPAL DE ALHANDRA**

Endereço do contratante: PRESIDENTE JOAO PESSOA, 66

Complemento:

Cidade: ALHANDRA

Contrato: 0

Valor do contrato: R\$ 145.022,50

Ação institucional: Outros

Endereço da obra/serviço: SEM DEFINIÇÃO RUA PROJETADA, S/N

Complemento:

Cidade: ALHANDRA

Data de início: 01/03/2012

Finalidade: SEM DEFINIÇÃO

Proprietário: PREFEITURA MUNICIPAL DE ALHANDRA

Bairro: CENTRO

UF: PB

CPF/CNPJ: **08.778.318/0001-00**

Nº:

CEP: 58320000

Celebrado em:

Tipo de contratante: Pessoa Juridica

Nº: 0

Bairro: CENTRO

UF: PB

CEP: 58320000

Previsão de término: 29/06/2012

CPF/CNPJ: 08.778.318/0001-00

Atividade Técnica: **1 - ATUACAO** #A0134 - EDIFICIOS ESPECIFICOS POSTOS E UNIDADES DE SAUDE 15 - EXECUÇÃO 128.92 M2;

**Observações**

EXECUCAO DE SERVICO DE CONSTRUCAO DE UM POSTO DE SAUDE NO MUNICIPIO DE ALHANDRA. AREA = 128,92m2.

Número da ART: **00016085424165014015** Tipo de ART: ART

Registrada em: 28/05/2012

Baixada em: 02/09/2013

Forma de registro: INICIAL

Participação técnica: INDIVIDUAL

Empresa contratada: **CRISTAL CONSTRUcoes E INCORPORACOES LTDA**

Contratante: **PREFEITURA MUNICIPAL DE CAAPORA**

Endereço do contratante: RUA SALOMAO VELOSO, 30

Complemento:

Cidade: CAAPORA

Contrato: 0

Valor do contrato: R\$ 441.391,81

Ação institucional: Outros

Endereço da obra/serviço: SEM DEFINIÇÃO DIVERSAS RUAS DO MUNICIPIO

Complemento:

Cidade: CAAPORA

Data de início: 24/03/2012

Finalidade: SEM DEFINIÇÃO

Proprietário: PREFEITURA MUNICIPAL DE CAAPORA

Bairro: CENTRO

UF: PB

CPF/CNPJ: **08.865.644/0001-54**

Nº:

CEP: 58326000

Celebrado em:

Tipo de contratante: Pessoa Juridica

Nº: 0

Bairro: CENTRO

UF: PB

CEP: 58386000

Previsão de término: 24/07/2012

CPF/CNPJ: 08.865.644/0001-54

Atividade Técnica: **1 - ATUACAO** #A0134 - EDIFICIOS ESPECIFICOS POSTOS E UNIDADES DE SAUDE 15 - EXECUÇÃO 907.59 M2;

**Observações**

EXECUCAO DE SERVICOS DE REFORMA EM 3 (TRES) UNIDADES DE SAUDE NO MUNICIPIO DE CAAPORA-PB. TOTALIZANDO 907,59m2.

Número da ART: **00016085424165014415** Tipo de ART: ART

Registrada em: 27/06/2012

Baixada em: 04/11/2013

Forma de registro: INICIAL

Participação técnica: INDIVIDUAL

Empresa contratada: **CLEIBSON FRANCISCO FIGUEIREDO DE CASTRO**





**Certidão de Acervo Técnico - CAT**  
**Resolução Nº 1137 de 31 de Março de 2023**

**Conselho Regional de Engenharia e Agronomia da Paraíba**

**CREA-PB**

**CAT SEM REGISTRO DE ATESTADO**

**201983/2024**

Contratante: **CLEIBSON FRANCISCO FIGUEIREDO DE CASTRO** CPF/CNPJ: **000.223.714-86**  
 Endereço do contratante: RUA HUERTA FERREIRA DE MELO, 231, APTO 803 Nº:  
 Complemento: Bairro: JARDIM OCEANIA  
 Cidade: JOAO PESSOA UF: PB CEP: 58037245  
 Contrato: 0 Celebrado em:  
 Valor do contrato: R\$ 0,00 Tipo de contratante: Pessoa Física  
 Ação institucional: Outros  
 Endereço da obra/serviço: SEM DEFINIÇÃO COND BOSQUE DAS GAMELEIRAS, QD 294, LT 593 Nº: 0  
 Complemento: Bairro: PORTAL DO SOL  
 Cidade: JOAO PESSOA UF: PB CEP: 58046000  
 Data de início: 20/03/2012 Previsão de término: 20/03/2013  
 Finalidade: SEM DEFINIÇÃO  
 Proprietário: CLEIBSON FRANCISCO FIGUEIREDO DE CASTRO CPF/CNPJ: 000.223.714-86

Atividade Técnica: **1 - ATUACAO #A0106 - EDIFICIOS DE ALVENARIA P/ FINS RESIDENCIAIS 15 - EXECUÇÃO 323 M2; 1 - ATUACAO #A0425 - REDE HIDRO-SANITARIA 15 - EXECUÇÃO 323 M2; 1 - ATUACAO #B0120 - TUBULACAO TELEFONICA PREDIAL 15 - EXECUÇÃO 323 M2; 1 - ATUACAO #B1106 - INSTALACAO ELETRICA EM B.TENSAO P/ FINS RESID./COMERC. 15 - EXECUÇÃO 323 M2;**

**Observações**

EXECUCAO DE RESIDENCIA UNIFAMILIAR COM ESTRUTURA EM CONCRETO ARMADO E VEDACAO EM ALVENARIA CONVENCIONAL. EXECUCAO DE REDE HIDRO-SANITARIA, ELETRICA DE BAIXA TENSAO E TUBULACAO TELEFONICA PREDIAL. AREA TOTAL=323,00m2 LOCALIZADA NO CONDOMINIO BOSQUE DAS GAMELEIRAS, QUADRA 294, LOTE 593, PORTAL DO SOL, JOAO PESSOA-PB.

Número da ART: **00016085424165015015** Tipo de ART: ART Registrada em: 10/08/2012 Baixada em: 02/09/2013  
 Forma de registro: INICIAL Participação técnica: INDIVIDUAL  
 Empresa contratada: **CRISTAL CONSTRUCOES E INCORPORACOES LTDA**

Contratante: **PREFEITURA MUNICIPAL DE SANTO ANDRE** CPF/CNPJ: **01.612.511/0001-27**  
 Endereço do contratante: RUA FENELON MEDEIROS, 57 Nº:  
 Complemento: Bairro: CENTRO  
 Cidade: SANTO ANDRE UF: PB CEP: 58280000  
 Contrato: 0 Celebrado em:  
 Valor do contrato: R\$ 359.052,20 Tipo de contratante: Pessoa Jurídica  
 Ação institucional: Outros  
 Endereço da obra/serviço: SEM DEFINIÇÃO MALHADA VERMELHA Nº: 0  
 Complemento: Bairro: MALHADA VERMELHA  
 Cidade: SANTO ANDRE UF: PB CEP: 58280000  
 Data de início: 09/08/2012 Previsão de término: 31/12/2012  
 Finalidade: SEM DEFINIÇÃO  
 Proprietário: PREFEITURA MUNICIPAL DE SANTO ANDRE CPF/CNPJ: 01.612.511/0001-27

Atividade Técnica: **1 - ATUACAO #A0403 - REDE DE AGUA 15 - EXECUÇÃO 5450 M;**

**Observações**

EXECUCAO DE SERVICO DE ABASTECIMENTO DE AGUA, DISTRIBUICAO E RESERVATORIO ELEVADO NA LOCALIDADE DE MALHADA VERMELHA, MUNICIPIO DE SANTO ANDRE-PB. TOTAL=5.450,00m.

Número da ART: **00016085424165015415** Tipo de ART: ART Registrada em: 21/09/2012 Baixada em: 24/09/2012  
 Forma de registro: INICIAL Participação técnica: CO-AUTOR  
 Empresa contratada: **FLUXO CONSULTORIA E ENGENHARIA LTDA**

Contratante: **ORLANDO DE CAVALCANTI VILLAR FILHO** CPF/CNPJ: **160.613.574-00**  
 Endereço do contratante: AV MANOEL MORAIS, 632 APT 202 Nº:  
 Complemento: Bairro: MANAIRA  
 Cidade: JOAO PESSOA UF: PB CEP: 58038231  
 Contrato: 0 Celebrado em:  
 Valor do contrato: R\$ 1.000,00 Tipo de contratante: Pessoa Física  
 Ação institucional: Outros  
 Endereço da obra/serviço: SEM DEFINIÇÃO AV MANOEL MORAIS, 632 APT 202 Nº: 0  
 Complemento: Bairro: MANAIRA  
 Cidade: JOAO PESSOA UF: PB CEP: 58038231  
 Data de início: 01/09/2012 Previsão de término: 22/09/2012  
 Finalidade: SEM DEFINIÇÃO







**Certidão de Acervo Técnico - CAT**  
**Resolução Nº 1137 de 31 de Março de 2023**

**Conselho Regional de Engenharia e Agronomia da Paraíba**

**CREA-PB**

**CAT SEM REGISTRO DE ATESTADO**

**201983/2024**

Proprietário: ORLANDO DE CAVALCANTI VILLAR FILHO

CPF/CNPJ: 160.613.574-00

Atividade Técnica: **1 - ATUACAO** #A0106 - EDIFICIOS DE ALVENARIA P/ FINS RESIDENCIAIS 5 - LAUDO TECNICO 142 M2;

**Observações**

AVALIACAO DE IMOVEL DO TIPO APARTAMENTO, LOCALIZADO NO BAIRRO DE MANAIRA EM JOAO PESSOA/PB, COM O OBJETIVO DE IDENTIFICAR O SEU VALOR VENAL.

Número da ART: **10000000000018627** Tipo de ART: MÚLTIPLA MENSAL Registrada em: 03/10/2013 Baixada em: 24/10/2013  
 Forma de registro: INICIAL Participação técnica: INDIVIDUAL  
 Empresa contratada: **FLUXO CONSULTORIA E ENGENHARIA LTDA**

Contratante: **BANCO DO NORDESTE DO BRASIL S/A** CPF/CNPJ: **07.237.373/0028-40**  
 Endereço do contratante: RUA GAMA E MELO Nº: 53  
 Complemento: Bairro: VARADOURO  
 Cidade: JOÃO PESSOA UF: PB CEP: 58010450  
 Contrato: 0 Celebrado em: 01/07/2013  
 Valor do contrato: R\$ 3.255,76 Tipo de contratante: Pessoa Jurídica de Direito Público  
 Endereço da obra/serviço: RUA GAMA E MELO Nº: 53  
 Complemento: CENOP Bairro: VARADOURO  
 Cidade: JOÃO PESSOA UF: PB CEP: 58010450  
 Data de início: 02/07/2013 Previsão de término: 31/07/2013  
 Finalidade:

Atividade Técnica: **1 - DIRETA** OBRAS E SERVIÇOS - CONSTRUÇÃO CIVIL > INFRA-ESTRUTURA TERRITORIAL > #1488 - AVALIAÇÃO PÓS-OCUPAÇÃO 27 - AVALIAÇÃO 5.00 unidade;

**Observações**

1-Laudo de avaliação, tipo simplificado, de um terreno sob nº 4/6, situado no loteamento Bela Vista, no município de Alhandra/PB, quadra III, com área de 900,0 m² (AS 107/2013). 2-Laudo de avaliação, tipo simplificado, de um terreno sob nº 17/19, situado no loteamento Bela Vista, no município de Alhandra/PB, quadra III, com área de 900,0 m². (AS 108/2013). 3-Laudo de avaliação, tipo simplificado, de 13 lotes de terreno, Lotes de terreno, situado no loteamento São Judas Tadeu, em Várzea Nova, perímetro urbano, próximo a BR-230, em Santa Rita/PB, com área de 2.975,0 m². (AS 121/2013). 4-Laudo de avaliação, tipo completo, terreno e benfeitoria "Frigorífico", situado Avaliação de imóvel urbano, localizado na rua Joca Ataíde, nº 15, Quadra 31, do lote 15, Bairro Novo, município de Guarabira/PB, com área de 270,0 m². (AS 137/2013). 5-Laudo de avaliação, tipo completo, terreno e benfeitoria "Frigorífico", situado Avaliação de imóvel urbano, localizado na rua Joca Ataíde, nº 15, Quadra 31, do lote 16, Bairro Novo, município de Guarabira/PB, com área de 330,0 m². (AS 138/2013).

Número da ART: **10000000000023567** Tipo de ART: MÚLTIPLA MENSAL Registrada em: 02/10/2013 Baixada em: 11/11/2013  
 Forma de registro: INICIAL Participação técnica: INDIVIDUAL  
 Empresa contratada: **FLUXO CONSULTORIA E ENGENHARIA LTDA**

Contratante: **BANCO DO NORDESTE DO BRASIL S/A** CPF/CNPJ: **07.237.373/0028-40**  
 Endereço do contratante: RUA GAMA E MELO Nº: 53  
 Complemento: Bairro: VARADOURO  
 Cidade: JOÃO PESSOA UF: PB CEP: 58010450  
 Contrato: 0 Celebrado em: 05/09/2013  
 Valor do contrato: R\$ 0,00 Tipo de contratante: Pessoa Jurídica de Direito Público  
 Endereço da obra/serviço: RUA diversos Nº:  
 Complemento: Bairro: diversos  
 Cidade: diversos UF: PB CEP: 58000000  
 Data de início: 06/09/2013 Previsão de término: 30/09/2013  
 Finalidade:

Atividade Técnica: **1 - DIRETA** OBRAS E SERVIÇOS - CONSTRUÇÃO CIVIL > INFRA-ESTRUTURA TERRITORIAL > #1488 - AVALIAÇÃO PÓS-OCUPAÇÃO 27 - AVALIAÇÃO 5.00 unidade;

**Observações**

1 - Terreno, com 10,0 m de frente e 20,0m de fundos, em frente a PB 177, no município de Nova Palmeira/PB (AS-140/2013). 2 - Ponto comercial, situado à rua praça Epitácio Pessoa, no município de Alagoa Nova/PB (AS- 141/2013) 3 - Ponto Comercial (Mercadinho União), no município de Ouro Velho/Pb. (AS 142/2013) 4 - Prédio comercial, situado na Rua Francisco de Melo, 253 - Bairro Centro, em Sumé/PB. (AS- 143/2013) 5 - Casa residencial, situado na Rua Severino Mulatinho, 364 - Bairro Santa Rosa, em Sumé/PB. (AS- 144/2013)

Número da ART: **10000000000027188** Tipo de ART: MÚLTIPLA MENSAL Registrada em: 25/10/2013 Baixada em: 04/11/2013  
 Forma de registro: INICIAL Participação técnica: INDIVIDUAL  
 Empresa contratada:







**Certidão de Acervo Técnico - CAT**  
**Resolução Nº 1137 de 31 de Março de 2023**

**CREA-PB**

**CAT SEM REGISTRO DE ATESTADO**

**201983/2024**

Contratante: **TRIBUNAL DE JUSTIÇA DO ESTADO DA PARAÍBA**

CPF/CNPJ: **09.283.185/0001-63**

Endereço do contratante: PRAÇA JOAO PESSOA

Nº: SN

Complemento:

Bairro: CENTRO

Cidade: JOÃO PESSOA

UF: PB

CEP: 58011020

Contrato: 0

Celebrado em: 02/09/2013

Valor do contrato: R\$ 400,00

Tipo de contratante: Pessoa Juridica

Endereço da obra/serviço: RUA CATOLÉ DO ROCHA

Nº: 135

Complemento:

Bairro: MUNICÍPIOS

Cidade: SANTA RITA

UF: PB

CEP: 58302085

Data de início: 03/09/2013

Previsão de término: 31/10/2013

Finalidade:

Contratante: **TRIBUNAL DE JUSTIÇA DO ESTADO DA PARAÍBA**

CPF/CNPJ: **09.283.185/0001-63**

Endereço do contratante: PRAÇA JOAO PESSOA

Nº: SN

Complemento:

Bairro: CENTRO

Cidade: JOÃO PESSOA

UF: PB

CEP: 58011020

Contrato: 0

Celebrado em: 02/09/2013

Valor do contrato: R\$ 400,00

Tipo de contratante: Pessoa Juridica

Endereço da obra/serviço: RUA DIAMANTE

Nº: 65

Complemento:

Bairro: MUNICÍPIOS

Cidade: SANTA RITA

UF: PB

CEP: 58302155

Data de início: 03/09/2013

Previsão de término: 31/10/2013

Finalidade:

Contratante: **TRIBUNAL DE JUSTIÇA DO ESTADO DA PARAÍBA**

CPF/CNPJ: **09.283.185/0001-63**

Endereço do contratante: PRAÇA JOAO PESSOA

Nº: SN

Complemento:

Bairro: CENTRO

Cidade: JOÃO PESSOA

UF: PB

CEP: 58011020

Contrato: 0

Celebrado em: 02/09/2013

Valor do contrato: R\$ 400,00

Tipo de contratante: Pessoa Juridica

Endereço da obra/serviço: RUA GUARABIRA

Nº: 41

Complemento:

Bairro: MUNICÍPIOS

Cidade: SANTA RITA

UF: PB

CEP: 58302070

Data de início: 03/09/2013

Previsão de término: 31/10/2013

Finalidade:

Contratante: **TRIBUNAL DE JUSTIÇA DO ESTADO DA PARAÍBA**

CPF/CNPJ: **09.283.185/0001-63**

Endereço do contratante: PRAÇA JOAO PESSOA

Nº: SN

Complemento:

Bairro: CENTRO

Cidade: JOÃO PESSOA

UF: PB

CEP: 58011020

Contrato: 0

Celebrado em: 02/09/2013

Valor do contrato: R\$ 400,00

Tipo de contratante: Pessoa Juridica

Endereço da obra/serviço: RUA IBIARA

Nº: 98

Complemento:

Bairro: MUNICÍPIOS

Cidade: SANTA RITA

UF: PB

CEP: 58302100

Data de início: 03/09/2013

Previsão de término: 31/10/2013

Finalidade:

Contratante: **TRIBUNAL DE JUSTIÇA DO ESTADO DA PARAÍBA**

CPF/CNPJ: **09.283.185/0001-63**

Endereço do contratante: PRAÇA JOAO PESSOA

Nº: SN

Complemento:

Bairro: CENTRO

Cidade: JOÃO PESSOA

UF: PB

CEP: 58011020

Contrato: 0

Celebrado em: 02/09/2013

Valor do contrato: R\$ 400,00

Tipo de contratante: Pessoa Juridica

Endereço da obra/serviço: RUA PIRPIRITUBA

Nº: 19

Complemento:

Bairro: MUNICÍPIOS

Cidade: SANTA RITA

UF: PB

CEP: 58302395

Data de início: 03/09/2013

Previsão de término: 31/10/2013

Finalidade:

Contratante: **TRIBUNAL DE JUSTIÇA DO ESTADO DA PARAÍBA**

CPF/CNPJ: **09.283.185/0001-63**

Endereço do contratante: PRAÇA JOAO PESSOA

Nº: SN

Complemento:

Bairro: CENTRO

Cidade: JOÃO PESSOA

UF: PB

CEP: 58011020

Contrato: 0

Celebrado em: 02/09/2013

Valor do contrato: R\$ 400,00

Tipo de contratante: Pessoa Juridica

Endereço da obra/serviço: RUA POCINHOS

Nº: 135

Complemento:

Bairro: MUNICÍPIOS

Cidade: SANTA RITA

UF: PB

CEP: 58302235

Data de início: 03/09/2013

Previsão de término: 31/10/2013

Finalidade:





**Certidão de Acervo Técnico - CAT**  
**Resolução Nº 1137 de 31 de Março de 2023**

**CREA-PB**

**CAT SEM REGISTRO DE ATESTADO**

**201983/2024**

Contratante: **TRIBUNAL DE JUSTIÇA DO ESTADO DA PARAÍBA**

Endereço do contratante: PRAÇA JOAO PESSOA

Complemento:

Cidade: JOÃO PESSOA

Contrato: 0

Valor do contrato: R\$ 400,00

Endereço da obra/serviço: RUA RIO TINTO

Complemento:

Cidade: SANTA RITA

Data de início: 03/09/2013

Finalidade:

Contratante: **TRIBUNAL DE JUSTIÇA DO ESTADO DA PARAÍBA**

Endereço do contratante: PRAÇA JOAO PESSOA

Complemento:

Cidade: JOÃO PESSOA

Contrato: 0

Valor do contrato: R\$ 400,00

Endereço da obra/serviço: RUA SÃO BENTO

Complemento:

Cidade: SANTA RITA

Data de início: 03/09/2013

Finalidade:

Celebrado em: 02/09/2013

Tipo de contratante: Pessoa Jurídica

Previsão de término: 31/10/2013

Celebrado em: 02/09/2013

Tipo de contratante: Pessoa Jurídica

Previsão de término: 31/10/2013

CPF/CNPJ: **09.283.185/0001-63**

Nº: SN

Bairro: CENTRO

UF: PB

CEP: 58011020

Nº: 171

Bairro: MUNICÍPIOS

UF: PB

CEP: 58302305

CPF/CNPJ: **09.283.185/0001-63**

Nº: SN

Bairro: CENTRO

UF: PB

CEP: 58011020

Nº: 37

Bairro: MUNICÍPIOS

UF: PB

CEP: 58302550

Atividade Técnica: **1 - DIRETA OBRAS E SERVIÇOS - CONSTRUÇÃO CIVIL > SISTEMAS CONSTRUTIVOS > SISTEMA CONSTRUTIVO > #1242 - EM ALVENARIA 19 - PERÍCIA 51.84 metro quadrado; 1 - DIRETA OBRAS E SERVIÇOS - CONSTRUÇÃO CIVIL > SISTEMAS CONSTRUTIVOS > SISTEMA CONSTRUTIVO > #1242 - EM ALVENARIA 19 - PERÍCIA 51.84 metro quadrado; 1 - DIRETA OBRAS E SERVIÇOS - CONSTRUÇÃO CIVIL > SISTEMAS CONSTRUTIVOS > SISTEMA CONSTRUTIVO > #1242 - EM ALVENARIA 19 - PERÍCIA 66.24 metro quadrado; 1 - DIRETA OBRAS E SERVIÇOS - CONSTRUÇÃO CIVIL > SISTEMAS CONSTRUTIVOS > SISTEMA CONSTRUTIVO > #1242 - EM ALVENARIA 19 - PERÍCIA 51.84 metro quadrado; 1 - DIRETA OBRAS E SERVIÇOS - CONSTRUÇÃO CIVIL > SISTEMAS CONSTRUTIVOS > SISTEMA CONSTRUTIVO > #1242 - EM ALVENARIA 19 - PERÍCIA 66.24 metro quadrado; 1 - DIRETA OBRAS E SERVIÇOS - CONSTRUÇÃO CIVIL > SISTEMAS CONSTRUTIVOS > SISTEMA CONSTRUTIVO > #1242 - EM ALVENARIA 19 - PERÍCIA 66.24 metro quadrado; 1 - DIRETA OBRAS E SERVIÇOS - CONSTRUÇÃO CIVIL > SISTEMAS CONSTRUTIVOS > SISTEMA CONSTRUTIVO > #1242 - EM ALVENARIA 19 - PERÍCIA 66.24 metro quadrado; 1 - DIRETA OBRAS E SERVIÇOS - CONSTRUÇÃO CIVIL > SISTEMAS CONSTRUTIVOS > SISTEMA CONSTRUTIVO > #1242 - EM ALVENARIA 19 - PERÍCIA 66.24 metro quadrado; 1 - DIRETA OBRAS E SERVIÇOS - CONSTRUÇÃO CIVIL > SISTEMAS CONSTRUTIVOS > SISTEMA CONSTRUTIVO > #1242 - EM ALVENARIA 19 - PERÍCIA 51.84 metro quadrado;**

#### Observações

PERICIA TECNICA COM OBJETIVO DE IDENTIFICAR POSSIVEIS PROBLEMAS ESTRUTURAIS, VICIOS DE CONSTRUCAO OU USO INADEQUADO DE MATERIAIS EM 8 (OITO) UNIDADES HABITACIONAIS, LOCALIZADAS NOS CONJUNTOS TIBIRI I, II E III, EM SANTA RITA-PB, SERVINDO ASSIM DE SUBSIDIO PARA A DECISAO JUDICIAL. PROCESSO Nº 033.2009.004968-6. 2ª VARA CÍVEL DA COMARCA DE SANTA RITA-PB.

Número da ART: **10000000000029111**

Tipo de ART: MÚLTIPLA MENSAL

Registrada em: 04/11/2013

Baixada em: 11/11/2013

Forma de registro: INICIAL

Participação técnica: INDIVIDUAL

Empresa contratada: **FLUXO CONSULTORIA E ENGENHARIA LTDA**

Contratante: **BANCO DO NORDESTE DO BRASIL S/A**

Endereço do contratante: RUA GAMA E MELO

Complemento:

Cidade: JOÃO PESSOA

Contrato: 0

Valor do contrato: R\$ 6.320,00

Endereço da obra/serviço: RUA GAMA E MELO

Complemento: CENOP

Cidade: JOÃO PESSOA

Data de início: 01/10/2013

Finalidade:

Celebrado em: 01/10/2013

Tipo de contratante: Pessoa Jurídica de Direito Público

Previsão de término: 01/11/2013

CPF/CNPJ: **07.237.373/0028-40**

Nº: 53

Bairro: VARADOURO

UF: PB

CEP: 58010450

Nº: 53

Bairro: VARADOURO

UF: PB

CEP: 58010450

Atividade Técnica: **1 - DIRETA OBRAS E SERVIÇOS - CONSTRUÇÃO CIVIL > INFRA-ESTRUTURA TERRITORIAL > #1488 - AVALIAÇÃO PÓS-OCUPAÇÃO 27 - AVALIAÇÃO 4.00 unidade;**

#### Observações

1-Lauda de avaliação, tipo simplificado, de um lote de terreno sob nº 19, quadra V, Loteamento Antônio Ananias, no município de Ingá/PB, com área de 412 m2 (AS 169/2013); 2-Lauda de avaliação de aluguel, tipo completo, de imóvel urbano localizado na Rua Ismael Farias, Centro, município de Cabedelo/PB, com área de 1.800 m2 (AS 172/2013); 3-Lauda de avaliação de aluguel, tipo completo, de imóvel urbano localizado na Rua São Pedro, esquina com Rua São Sebastião, Centro, município de Cabedelo/PB, com área de 2.200 m2 (AS 173/2013); 4-Lauda de avaliação, tipo simplificado, de um lote de terreno sob nº 20, quadra V, Loteamento Antônio Ananias, no município de Ingá/PB, com área de 408 m2 (AS 177/2013).





**Certidão de Acervo Técnico - CAT**  
**Resolução Nº 1137 de 31 de Março de 2023**

**Conselho Regional de Engenharia e Agronomia da Paraíba**

**CREA-PB**

**CAT SEM REGISTRO DE ATESTADO**

**201983/2024**

Número da ART: **PB20150000130** Tipo de ART: OBRA / SERVIÇO Registrada em: 13/02/2015 Baixada em: 18/11/2019  
 Forma de registro: INICIAL Participação técnica: INDIVIDUAL  
 Empresa contratada:

Contratante: **PREFEITURA MUNICIPAL DE BAYEUX** CPF/CNPJ: **08.924.581/0001-60**  
 Endereço do contratante: AVENIDA LIBERDADE Nº: 3720  
 Complemento: Bairro: CENTRO  
 Cidade: BAYEUX UF: PB CEP: 58306001  
 Contrato: 0 Celebrado em: 01/11/2014  
 Valor do contrato: R\$ 724,00 Tipo de contratante: Pessoa Jurídica de Direito Público  
 Ação institucional: Órgão Público  
 Endereço da obra/serviço: RUA SEVERINA ISABEL DE ANDRADE Nº: sn  
 Complemento: Bairro: AEROPORTO  
 Cidade: BAYEUX UF: PB CEP: 58308324  
 Data de início: 01/11/2014 Previsão de término: 31/03/2015  
 Finalidade: SEM DEFINIÇÃO  
 Proprietário: PREFEITURA MUNICIPAL DE BAYEUX CPF/CNPJ: 08.924.581/0001-60  
 Atividade Técnica: **1 - DIRETA OBRAS E SERVIÇOS - CONSTRUÇÃO CIVIL > SISTEMAS CONSTRUTIVOS > SISTEMA CONSTRUTIVO > #1242 - EM ALVENARIA 38 - ORÇAMENTO 1615.00 metro quadrado; 1 - DIRETA OBRAS E SERVIÇOS - CONSTRUÇÃO CIVIL > SISTEMAS ESTRUTURAIS > ESTRUTURA > #1258 - CONCRETO ARMADO 38 - ORÇAMENTO 1615.00 metro quadrado;**

#### Observações

Orçamento para construção de um Centro de Integração ao Esporte-CIE, localizado na Rua Severina Isabel de Andrade, sn, Jardim Aeroporto, no município de Bayeux-PB. Área Construída = 1.615 m²; Área Total = 4.710,78 m².

Número da ART: **PB20150005966** Tipo de ART: OBRA / SERVIÇO Registrada em: 13/02/2015 Baixada em: 18/11/2019  
 Forma de registro: INICIAL Participação técnica: INDIVIDUAL  
 Empresa contratada:

Contratante: **PREFEITURA MUNICIPAL DE BAYEUX** CPF/CNPJ: **08.924.581/0001-60**  
 Endereço do contratante: AVENIDA LIBERDADE Nº: 3720  
 Complemento: Bairro: CENTRO  
 Cidade: BAYEUX UF: PB CEP: 58306001  
 Contrato: 0 Celebrado em: 01/11/2014  
 Valor do contrato: R\$ 788,00 Tipo de contratante: Pessoa Jurídica de Direito Público  
 Ação institucional: Órgão Público  
 Endereço da obra/serviço: RUA SEVERINA ISABEL DE ANDRADE Nº: sn  
 Complemento: Bairro: AEROPORTO  
 Cidade: BAYEUX UF: PB CEP: 58308324  
 Data de início: 01/11/2014 Previsão de término: 31/03/2015  
 Finalidade: SEM DEFINIÇÃO  
 Proprietário: PREFEITURA MUNICIPAL DE BAYEUX CPF/CNPJ: 08.924.581/0001-60  
 Atividade Técnica: **1 - DIRETA OBRAS E SERVIÇOS - CONSTRUÇÃO CIVIL > EDIFICAÇÕES > #1002 - INSTALAÇÃO ELÉTRICA DE BAIXA TENSÃO 5 - PROJETO 4710.78 metro quadrado; 1 - DIRETA OBRAS E SERVIÇOS - CONSTRUÇÃO CIVIL > EDIFICAÇÕES > #1003 - INSTALAÇÃO HIDRÁULICA 5 - PROJETO 4710.78 metro quadrado; 1 - DIRETA OBRAS E SERVIÇOS - CONSTRUÇÃO CIVIL > EDIFICAÇÕES > #1004 - INSTALAÇÃO PLUVIAL 5 - PROJETO 4710.78 metro quadrado; 1 - DIRETA OBRAS E SERVIÇOS - CONSTRUÇÃO CIVIL > EDIFICAÇÕES > #1005 - INSTALAÇÃO SANITÁRIA 5 - PROJETO 4710.78 metro quadrado;**

#### Observações

Projeto de implantação dos projetos enviados pelo Ministério dos Esportes, das instalações elétricas, hidrossanitárias e pluviais de um Centro de Iniciação ao Esporte-CIE, localizado na Rua Severina Isabel de Andrade, s/n, Jardim Aeroporto, no município de Bayeux-PB. Área construída = 1.615 m². Área total = 4.710,78 m².

Número da ART: **PB20150007864** Tipo de ART: OBRA / SERVIÇO Registrada em: 24/02/2015 Baixada em: 18/11/2019  
 Forma de registro: SUBSTITUIÇÃO Participação técnica: INDIVIDUAL  
 Empresa contratada:

Contratante: **FURTADO LIMA PARTICIPAÇÕES E ADMINISTRAÇÃO LTDA.** CPF/CNPJ: **04.489.679/0001-85**  
 Endereço do contratante: RUA DEPUTADO ODON BEZERRA Nº: 184  
 Complemento: sala E 316 Bairro: ROGER  
 Cidade: JOÃO PESSOA UF: PB CEP: 58020500  
 Contrato: 0 Celebrado em: 01/01/2015  
 Valor do contrato: R\$ 60.000,00 Tipo de contratante: Pessoa Jurídica  
 Ação institucional: Outros





**Certidão de Acervo Técnico - CAT**  
**Resolução Nº 1137 de 31 de Março de 2023**

**Conselho Regional de Engenharia e Agronomia da Paraíba**

**CREA-PB**

**CAT SEM REGISTRO DE ATESTADO**

**201983/2024**

Endereço da obra/serviço: AVENIDA LIBERDADE

Complemento:

Cidade: BAYEUX

Data de início: 01/01/2015

Finalidade: SEM DEFINIÇÃO

Proprietário: FURTADO LIMA PARTICIPAÇÕES E ADMINISTRAÇÃO LTDA.

Bairro: CENTRO

UF: PB

Nº: sn

CEP: 58305006

Previsão de término: 28/02/2015

CPF/CNPJ: 04.489.679/0001-85

Atividade Técnica: **1 - DIRETA OBRAS E SERVIÇOS - CONSTRUÇÃO CIVIL > EDIFICAÇÕES > #1002 - INSTALAÇÃO ELÉTRICA DE BAIXA TENSÃO 15 - EXECUÇÃO 68.46 metro quadrado; 1 - DIRETA OBRAS E SERVIÇOS - CONSTRUÇÃO CIVIL > EDIFICAÇÕES > #1003 - INSTALAÇÃO HIDRÁULICA 15 - EXECUÇÃO 68.46 metro quadrado; 1 - DIRETA OBRAS E SERVIÇOS - CONSTRUÇÃO CIVIL > EDIFICAÇÕES > #1005 - INSTALAÇÃO SANITÁRIA 15 - EXECUÇÃO 68.46 metro quadrado; 1 - DIRETA OBRAS E SERVIÇOS - CONSTRUÇÃO CIVIL > SISTEMAS CONSTRUTIVOS > SISTEMA CONSTRUTIVO > #1242 - EM ALVENARIA 15 - EXECUÇÃO 68.46 metro quadrado; 1 - DIRETA OBRAS E SERVIÇOS - CONSTRUÇÃO CIVIL > SISTEMAS ESTRUTURAIS > ESTRUTURA > #1258 - CONCRETO ARMADO 15 - EXECUÇÃO 68.46 metro quadrado;**

#### Observações

Execução de uma unidade do Cred Amigo Banco do Nordeste, localizado na Av. Liberdade, s/n, Centro, no município de Bayeux-PB. Área construída de 68,46 m².

Número da ART: **PB20150029000**

Tipo de ART: OBRA / SERVIÇO

Registrada em: 01/07/2015

Baixada em: 18/11/2019

Forma de registro: INICIAL

Participação técnica: INDIVIDUAL

Empresa contratada: **FLUXO CONSULTORIA E ENGENHARIA LTDA**

Contratante: **BANCO DO NORDESTE DO BRASIL S/A**

Endereço do contratante: RUA GAMA E MELO

Complemento:

Cidade: JOÃO PESSOA

Contrato: 0

Valor do contrato: R\$ 1.796,82

Ação institucional: Outros

Endereço da obra/serviço: RUA GAMA E MELO

Complemento: CENOP

Cidade: JOÃO PESSOA

Data de início: 01/06/2015

Finalidade: SEM DEFINIÇÃO

Proprietário: BANCO DO NORDESTE DO BRASIL S/A

CPF/CNPJ: **07.237.373/0028-40**

Nº: 53

Bairro: VARADOURO

UF: PB

CEP: 58010450

Celebrado em: 01/06/2015

Tipo de contratante: Pessoa Jurídica de Direito Público

Nº: 53

Bairro: VARADOURO

UF: PB

CEP: 58010450

Previsão de término: 30/06/2015

CPF/CNPJ: 07.237.373/0028-40

Atividade Técnica: **1 - DIRETA OBRAS E SERVIÇOS - CONSTRUÇÃO CIVIL > INFRA-ESTRUTURA TERRITORIAL > #1488 - AVALIAÇÃO PÓS-OCUPAÇÃO 27 - AVALIAÇÃO 5.00 unidade;**

#### Observações

1-LAUDO DE AVALIAÇÃO DE UM TERRENO LOCALIZADO NO LOTE 17, QUADRA V-7, LOTEAMENTO BALNEÁRIO NOVO MUNDO, JACUMÃ, CONDE/PB, COM ÁREA DE 450,00 M2 (AS 698-15-0051); 2-LAUDO DE AVALIAÇÃO DE UM TERRENO LOCALIZADO NA AV. LIBERDADE, TERRENO F, BAYEUX/PB, COM ÁREA DE 707,04 M2 (AS 698-15-0071); 3-LAUDO DE AVALIAÇÃO DE UMA CASA LOCALIZADA RUA CECÍLIA RODRIGUES DE CIQUEIRA, 281, CIDADE UNIVERSITÁRIA, JOÃO PESSOA/PB, COM ÁREA CONSTRUIDA DE 142,00 M2 (AS 698-15-0072); 4-LAUDO DE AVALIAÇÃO DE UMA SALA COMERCIAL LOCALIZADA AV. EPITÁCIO PESSOA, 4.840, EMPRESARIAL IMPERATOR, SALA 307, TIPO F, TAMBAÚ, JOÃO PESSOA/PB, COM ÁREA PRIVATIVA DE 35,02 M2 (AS 698-15-0073).

Número da ART: **PB20150029307**

Tipo de ART: OBRA / SERVIÇO

Registrada em: 08/07/2015

Baixada em: 18/11/2019

Forma de registro: INICIAL

Participação técnica: INDIVIDUAL

Empresa contratada:

Contratante: **PREFEITURA MUNICIPAL DE BAYEUX**

Endereço do contratante: AVENIDA LIBERDADE

Complemento:

Cidade: BAYEUX

Contrato: 0

Valor do contrato: R\$ 1.782.953,23

Ação institucional: Órgão Público

Endereço da obra/serviço: AVENIDA MARECHAL RONDON

Complemento:

Cidade: BAYEUX

Data de início: 01/07/2015

Finalidade: SEM DEFINIÇÃO

Bairro: CENTRO

UF: PB

CPF/CNPJ: **08.924.581/0001-60**

Nº: 3720

CEP: 58306001

Celebrado em: 01/07/2015

Tipo de contratante: Pessoa Jurídica

Nº: sn

Bairro: ALTO DA BOA VISTA

UF: PB

CEP: 58308330

Previsão de término: 30/04/2016





Certidão de Acervo Técnico - CAT  
Resolução Nº 1137 de 31 de Março de 2023

**CREA-PB**

CAT SEM REGISTRO DE ATESTADO

**201983/2024**

Proprietário: PREFEITURA MUNICIPAL DE BAYEUX

CPF/CNPJ: 08.924.581/0001-60

Atividade Técnica: **1 - DIRETA** OBRAS E SERVIÇOS - CONSTRUÇÃO CIVIL > INFRA-ESTRUTURA TERRITORIAL > PAVIMENTAÇÃO > #1474 - ASFÁLTICA 38 - ORÇAMENTO 8830.30 metro quadrado; **1 - DIRETA** OBRAS E SERVIÇOS - CONSTRUÇÃO CIVIL > INFRA-ESTRUTURA TERRITORIAL > PAVIMENTAÇÃO > #1474 - ASFÁLTICA 5 - PROJETO 8830.30 metro quadrado;

#### Observações

ELABORAÇÃO DE PROJETO E ORÇAMENTO DA DUPLICAÇÃO DA AVENIDA MARECHAL RONDON, ACESSO AO AEROPORTO CASTRO PINTO, NO MUNICÍPIO DE BAYEUX/PB. PAVIMENTAÇÃO EM CBUQ, CAP-50/70. ÁREA TOTAL A SER PAVIMENTADA = 8.830,30 m²

Número da ART: **PB20150029308** Tipo de ART: OBRA / SERVIÇO Registrada em: 06/07/2015 Baixada em: 18/11/2019  
Forma de registro: INICIAL Participação técnica: INDIVIDUAL  
Empresa contratada: **FLUXO CONSULTORIA E ENGENHARIA LTDA**

Contratante: **CAIXA ECONÔMICA FEDERAL** CPF/CNPJ: **00.360.305/2641-95**  
Endereço do contratante: AVENIDA GOVERNADOR FLÁVIO RIBEIRO COUTINHO Nº: 115  
Complemento: 3º ANDAR Bairro: MANAÍRA  
Cidade: JOÃO PESSOA UF: PB CEP: 58037000  
Contrato: 0 Celebrado em: 01/06/2015  
Valor do contrato: R\$ 1.615,22 Tipo de contratante: Pessoa Jurídica  
Ação institucional: Órgão Público  
Endereço da obra/serviço: AVENIDA GOVERNADOR FLÁVIO RIBEIRO COUTINHO Nº: 115  
Complemento: 3º ANDAR Bairro: MANAÍRA  
Cidade: JOÃO PESSOA UF: PB CEP: 58037000  
Data de início: 01/06/2015 Previsão de término: 31/07/2015  
Finalidade: SEM DEFINIÇÃO  
Proprietário: CAIXA ECONÔMICA FEDERAL CPF/CNPJ: 00.360.305/2641-95

Atividade Técnica: **1 - DIRETA** OBRAS E SERVIÇOS - CONSTRUÇÃO CIVIL > SISTEMAS CONSTRUTIVOS > SISTEMA CONSTRUTIVO > #1242 - EM ALVENARIA 102 - ANÁLISE 1.00 unidade; **1 - DIRETA** OBRAS E SERVIÇOS - CONSTRUÇÃO CIVIL > INFRA-ESTRUTURA TERRITORIAL > #1473 - PAVIMENTAÇÃO 102 - ANÁLISE 2.00 unidade;

#### Observações

1) ANÁLISE DE ESTUDOS E PROJETOS DE PRAÇA DE EVENTOS, EM GADO BRAVO/PB (O. S. 7131.000141994/2015.01.03.01); 2) ANÁLISE DE ESTUDOS E PROJETOS DE PAVIMENTAÇÃO EM MÃE D'ÁGUA/PB (O.S. 7131.000014439/2015.01.03.01); 3) ANÁLISE DE ESTUDOS E PROJETOS DE PAVIMENTAÇÃO EM TAPEROÁ/PB (O. S. 7131.000049744/2015.01.04.01)

Número da ART: **PB20150034252** Tipo de ART: OBRA / SERVIÇO Registrada em: 03/08/2015 Baixada em: 18/11/2019  
Forma de registro: INICIAL Participação técnica: INDIVIDUAL  
Empresa contratada: **FLUXO CONSULTORIA E ENGENHARIA LTDA**

Contratante: **BANCO DO NORDESTE DO BRASIL S/A** CPF/CNPJ: **07.237.373/0028-40**  
Endereço do contratante: RUA GAMA E MELO Nº: 53  
Complemento: Bairro: VARADOURO  
Cidade: JOÃO PESSOA UF: PB CEP: 58010450  
Contrato: 0 Celebrado em: 01/07/2015  
Valor do contrato: R\$ 947,68 Tipo de contratante: Pessoa Jurídica  
Ação institucional: Outros  
Endereço da obra/serviço: RUA GAMA E MELO Nº: 53  
Complemento: CENOP Bairro: VARADOURO  
Cidade: JOÃO PESSOA UF: PB CEP: 58010450  
Data de início: 01/07/2015 Previsão de término: 31/07/2015  
Finalidade: SEM DEFINIÇÃO  
Proprietário: BANCO DO NORDESTE DO BRASIL S/A CPF/CNPJ: 07.237.373/0028-40

Atividade Técnica: **1 - DIRETA** OBRAS E SERVIÇOS - CONSTRUÇÃO CIVIL > INFRA-ESTRUTURA TERRITORIAL > #1488 - AVALIAÇÃO PÓS-OCUPAÇÃO 27 - AVALIAÇÃO 2.00 unidade;

#### Observações

1-LAUDO DE AVALIAÇÃO DE UM GALPÃO COMERCIAL LOCALIZADO NA RUA PROJETADA, COLINAS VERDES, CONDE/PB (AS 698-15-0089); 2-LAUDO DE AVALIAÇÃO DE UMA CASA LOCALIZADA NO LOTE 6, QUADRA E-5, LOTEAMENTO CIDADE BALNEÁRIO NOVO MUNDO, JACUMÃ, CONDE/PB (AS 698-15-0088).

Número da ART: **PB20150044583** Tipo de ART: OBRA / SERVIÇO Registrada em: 02/10/2015 Baixada em: 18/11/2019  
Forma de registro: INICIAL Participação técnica: INDIVIDUAL  
Empresa contratada: **FLUXO CONSULTORIA E ENGENHARIA LTDA**







**Certidão de Acervo Técnico - CAT**  
**Resolução Nº 1137 de 31 de Março de 2023**

**Conselho Regional de Engenharia e Agronomia da Paraíba**

**CREA-PB**

**CAT SEM REGISTRO DE ATESTADO**

**201983/2024**

Contratante: **BANCO DO NORDESTE DO BRASIL S/A**

Endereço do contratante: RUA GAMA E MELO

Complemento:

Cidade: JOÃO PESSOA

Contrato: 2015/94

Valor do contrato: R\$ 934,68

Ação institucional: Outros

Endereço da obra/serviço: RUA GAMA E MELO

Complemento: CENOP

Cidade: JOÃO PESSOA

Data de início: 01/08/2015

Finalidade: SEM DEFINIÇÃO

Proprietário: BANCO DO NORDESTE DO BRASIL S/A

CPF/CNPJ: **07.237.373/0028-40**

Nº: 53

Bairro: VARADOURO

UF: PB

CEP: 58010450

Celebrado em: 12/03/2015

Tipo de contratante: Pessoa Jurídica

Nº: 53

Bairro: VARADOURO

UF: PB

CEP: 58010450

Previsão de término: 01/10/2015

CPF/CNPJ: **07.237.373/0028-40**

Atividade Técnica: **1 - DIRETA OBRAS E SERVIÇOS - CONSTRUÇÃO CIVIL > INFRA-ESTRUTURA TERRITORIAL > #1488 - AVALIAÇÃO PÓS-OCUPAÇÃO 27 - AVALIAÇÃO 2.00 unidade;**

#### Observações

01 - LAUDO DE AVALIAÇÃO DE UM APARTAMENTO LOCALIZADO NA RUA JOÃO BATISTA CARVALHO DE MOURA, 400, BANCÁRIOS, JOÃO PESSOA/PB (AS 698-15-0115 - AG. JP-CENTRO - CAVALCANTE E SILVA LTDA.); 02 - LAUDO DE AVALIAÇÃO DE UM PRÉDIO COMERCIAL LOCALIZADO NA RUA ETELVINA MACÊDO DE MENDONÇA, 244, TORRE, JOÃO PESSOA/PB (AS 698-15-0118 - AG. JP-CID. UNIVERSITÁRIA - LINDALVA FRANCISCA SILVA DE SOUSA).

Número da ART: **PB20160060780**

Tipo de ART: OBRA / SERVIÇO

Registrada em: 22/01/2016

Baixada em: 18/11/2019

Forma de registro: INICIAL

Participação técnica: INDIVIDUAL

Empresa contratada:

Contratante: **PREFEITURA MUNICIPAL DE BAYEUX**

Endereço do contratante: AVENIDA LIBERDADE

Complemento:

Cidade: BAYEUX

Contrato: 0

Valor do contrato: R\$ 1.834.651,15

Ação institucional: Órgão Público

Endereço da obra/serviço: AVENIDA MARECHAL RONDON

Complemento:

Cidade: BAYEUX

Data de início: 01/01/2016

Finalidade: Infraestrutura

Proprietário: PREFEITURA MUNICIPAL DE BAYEUX

CPF/CNPJ: **08.924.581/0001-60**

Nº: 3720

Bairro: CENTRO

UF: PB

CEP: 58306001

Celebrado em: 01/01/2016

Tipo de contratante: Pessoa Jurídica

Nº: sn

Bairro: ALTO DA BOA VISTA

UF: PB

CEP: 58308330

Previsão de término: 01/09/2016

CPF/CNPJ: **08.924.581/0001-60**

Atividade Técnica: **1 - DIRETA OBRAS E SERVIÇOS - CONSTRUÇÃO CIVIL > INFRA-ESTRUTURA TERRITORIAL > PAVIMENTAÇÃO > #1474 - ASFÁLTICA 17 - FISCALIZAÇÃO 8830.30 metro quadrado;**

#### Observações

FISCALIZAÇÃO DE OBRA DA DUPLICAÇÃO DA AVENIDA MARECHAL RONDON, ACESSO AO AEROPORTO CASTRO PINTO, NO MUNICÍPIO DE BAYEUX/PB. PAVIMENTAÇÃO EM CBUQ, CAP-50/70. ÁREA TOTAL A SER PAVIMENTADA = 8.830,30 m²

Número da ART: **PB20160061419**

Tipo de ART: OBRA / SERVIÇO

Registrada em: 04/02/2016

Baixada em: 18/11/2019

Forma de registro: INICIAL

Participação técnica: INDIVIDUAL

Empresa contratada:

Contratante: **VALFRIDO SALES DE LIRA NETO**

Endereço do contratante: RUA ORLANDO PEREIRA DE BRITO

Complemento:

Cidade: JOÃO PESSOA

Contrato: 0

Valor do contrato: R\$ 50.000,00

Ação institucional: Outros

Endereço da obra/serviço: RUA PARÁ

Complemento: QUADRA 17

Cidade: PATOS

Data de início: 01/12/2015

Finalidade: SEM DEFINIÇÃO

CPF/CNPJ: **103.003.994-13**

Nº: 741

Bairro: CRISTO REDENTOR

UF: PB

CEP: 58070430

Celebrado em: 01/12/2015

Tipo de contratante: Pessoa Física

Nº: 404/405-A

Bairro: DISTRITO INDUSTRIAL

UF: PB

CEP: 58700000

Previsão de término: 04/03/2016





Certidão de Acervo Técnico - CAT  
Resolução Nº 1137 de 31 de Março de 2023

**CREA-PB**

CAT SEM REGISTRO DE ATESTADO

**201983/2024**

**Conselho Regional de Engenharia e Agronomia da Paraíba**

Proprietário: VALFRIDO SALES DE LIRA NETO

CPF/CNPJ: 103.003.994-13

Atividade Técnica: **1 - DIRETA OBRAS E SERVIÇOS - CONSTRUÇÃO CIVIL > EDIFICAÇÕES > #1002 - INSTALAÇÃO ELÉTRICA DE BAIXA TENSÃO 50 - EXECUCAO E PROJETO 78.88 metro quadrado; 1 - DIRETA OBRAS E SERVIÇOS - CONSTRUÇÃO CIVIL > EDIFICAÇÕES > #1003 - INSTALAÇÃO HIDRÁULICA 50 - EXECUCAO E PROJETO 78.88 metro quadrado; 1 - DIRETA OBRAS E SERVIÇOS - CONSTRUÇÃO CIVIL > EDIFICAÇÕES > #1005 - INSTALAÇÃO SANITÁRIA 50 - EXECUCAO E PROJETO 78.88 metro quadrado; 1 - DIRETA OBRAS E SERVIÇOS - CONSTRUÇÃO CIVIL > SISTEMAS CONSTRUTIVOS > SISTEMA CONSTRUTIVO > #1242 - EM ALVENARIA 50 - EXECUCAO E PROJETO 78.88 metro quadrado; 1 - DIRETA OBRAS E SERVIÇOS - CONSTRUÇÃO CIVIL > SISTEMAS ESTRUTURAIS > ESTRUTURA > #1258 - CONCRETO ARMADO 50 - EXECUCAO E PROJETO 78.88 metro quadrado; 1 - DIRETA OBRAS E SERVIÇOS - CONSTRUÇÃO CIVIL > SANEAMENTO > #1615 - SUMIDOURO 50 - EXECUCAO E PROJETO 78.88 metro quadrado; 1 - DIRETA OBRAS E SERVIÇOS - CONSTRUÇÃO CIVIL > SANEAMENTO > #1636 - FOSSAS SEPTICAS 50 - EXECUCAO E PROJETO 78.88 metro quadrado;**

#### Observações

PROJETO E EXECUÇÃO DE UMA UNIDADE HABITACIONAL UNIFAMILIAR, CONSTRUÍDA COM ESTRUTURA EM CONCRETO ARMADO, FECHAMENTOS EM ALVENARIA, LOCALIZADA NA RUA PARÁ, QUADRA 17, LOTE 404/405-A, LOTEAMENTO BAIRRO DOS ESTADOS, NO DISTRITO INDUSTRIAL, MUNICÍPIO DE PATOS/PB. ÁREA TOTAL = 78,88 m2.

Número da ART: **PB20160061420** Tipo de ART: OBRA / SERVIÇO Registrada em: 04/02/2016 Baixada em: 18/11/2019  
Forma de registro: INICIAL Participação técnica: INDIVIDUAL  
Empresa contratada:

Contratante: **VALFRIDO SALES DE LIRA NETO** CPF/CNPJ: **103.003.994-13**  
Endereço do contratante: RUA ORLANDO PEREIRA DE BRITO Nº: 741  
Complemento: Bairro: CRISTO REDENTOR  
Cidade: JOÃO PESSOA UF: PB CEP: 58070430  
Contrato: 0 Celebrado em: 01/12/2015  
Valor do contrato: R\$ 50.000,00 Tipo de contratante: Pessoa Física  
Ação institucional: Outros  
Endereço da obra/serviço: RUA PARÁ Nº: 404/405-B  
Complemento: QUADRA 17 Bairro: DISTRITO INDUSTRIAL  
Cidade: PATOS UF: PB CEP: 58700000  
Data de início: 01/12/2015 Previsão de término: 04/03/2016  
Finalidade: SEM DEFINIÇÃO  
Proprietário: VALFRIDO SALES DE LIRA NETO CPF/CNPJ: 103.003.994-13

Atividade Técnica: **1 - DIRETA OBRAS E SERVIÇOS - CONSTRUÇÃO CIVIL > EDIFICAÇÕES > #1002 - INSTALAÇÃO ELÉTRICA DE BAIXA TENSÃO 50 - EXECUCAO E PROJETO 78.88 metro quadrado; 1 - DIRETA OBRAS E SERVIÇOS - CONSTRUÇÃO CIVIL > EDIFICAÇÕES > #1003 - INSTALAÇÃO HIDRÁULICA 50 - EXECUCAO E PROJETO 78.88 metro quadrado; 1 - DIRETA OBRAS E SERVIÇOS - CONSTRUÇÃO CIVIL > EDIFICAÇÕES > #1005 - INSTALAÇÃO SANITÁRIA 50 - EXECUCAO E PROJETO 78.88 metro quadrado; 1 - DIRETA OBRAS E SERVIÇOS - CONSTRUÇÃO CIVIL > SISTEMAS CONSTRUTIVOS > SISTEMA CONSTRUTIVO > #1242 - EM ALVENARIA 50 - EXECUCAO E PROJETO 78.88 metro quadrado; 1 - DIRETA OBRAS E SERVIÇOS - CONSTRUÇÃO CIVIL > SISTEMAS ESTRUTURAIS > ESTRUTURA > #1258 - CONCRETO ARMADO 50 - EXECUCAO E PROJETO 78.88 metro quadrado; 1 - DIRETA OBRAS E SERVIÇOS - CONSTRUÇÃO CIVIL > SANEAMENTO > #1615 - SUMIDOURO 50 - EXECUCAO E PROJETO 78.88 metro quadrado; 1 - DIRETA OBRAS E SERVIÇOS - CONSTRUÇÃO CIVIL > SANEAMENTO > #1636 - FOSSAS SEPTICAS 50 - EXECUCAO E PROJETO 78.88 metro quadrado;**

#### Observações

PROJETO E EXECUÇÃO DE UMA UNIDADE HABITACIONAL UNIFAMILIAR, CONSTRUÍDA COM ESTRUTURA EM CONCRETO ARMADO, FECHAMENTOS EM ALVENARIA, LOCALIZADA NA RUA PARÁ, QUADRA 17, LOTE 404/405-B, LOTEAMENTO BAIRRO DOS ESTADOS, NO DISTRITO INDUSTRIAL, MUNICÍPIO DE PATOS/PB. ÁREA TOTAL = 78,88 m2.

Número da ART: **PB20160061421** Tipo de ART: OBRA / SERVIÇO Registrada em: 04/02/2016 Baixada em: 18/11/2019  
Forma de registro: INICIAL Participação técnica: INDIVIDUAL  
Empresa contratada:

Contratante: **RINALDO DANTAS DOS SANTOS** CPF/CNPJ: **174.004.224-72**  
Endereço do contratante: RUA RIACHUELO Nº: 855  
Complemento: Bairro: LIBERDADE  
Cidade: CAMPINA GRANDE UF: PB CEP: 58414140  
Contrato: 0 Celebrado em: 01/12/2015  
Valor do contrato: R\$ 50.000,00 Tipo de contratante: Pessoa Física  
Ação institucional: Outros  
Endereço da obra/serviço: RUA PARÁ Nº: 404/405-C  
Complemento: QUADRA 17 Bairro: DISTRITO INDUSTRIAL  
Cidade: PATOS UF: PB CEP: 58700000  
Data de início: 01/12/2015 Previsão de término: 04/03/2016  
Finalidade: SEM DEFINIÇÃO







Certidão de Acervo Técnico - CAT  
Resolução Nº 1137 de 31 de Março de 2023

**CREA-PB**

CAT SEM REGISTRO DE ATESTADO

**201983/2024**

**Conselho Regional de Engenharia e Agronomia da Paraíba**

Proprietário: RINALDO DANTAS DOS SANTOS

CPF/CNPJ: 174.004.224-72

Atividade Técnica: **1 - DIRETA OBRAS E SERVIÇOS - CONSTRUÇÃO CIVIL > EDIFICAÇÕES > #1002 - INSTALAÇÃO ELÉTRICA DE BAIXA TENSÃO 50 - EXECUCAO E PROJETO 78.88 metro quadrado; 1 - DIRETA OBRAS E SERVIÇOS - CONSTRUÇÃO CIVIL > EDIFICAÇÕES > #1003 - INSTALAÇÃO HIDRÁULICA 50 - EXECUCAO E PROJETO 78.88 metro quadrado; 1 - DIRETA OBRAS E SERVIÇOS - CONSTRUÇÃO CIVIL > EDIFICAÇÕES > #1005 - INSTALAÇÃO SANITÁRIA 50 - EXECUCAO E PROJETO 78.88 metro quadrado; 1 - DIRETA OBRAS E SERVIÇOS - CONSTRUÇÃO CIVIL > SISTEMAS CONSTRUTIVOS > SISTEMA CONSTRUTIVO > #1242 - EM ALVENARIA 50 - EXECUCAO E PROJETO 78.88 metro quadrado; 1 - DIRETA OBRAS E SERVIÇOS - CONSTRUÇÃO CIVIL > SISTEMAS ESTRUTURAIS > ESTRUTURA > #1258 - CONCRETO ARMADO 50 - EXECUCAO E PROJETO 78.88 metro quadrado; 1 - DIRETA OBRAS E SERVIÇOS - CONSTRUÇÃO CIVIL > SANEAMENTO > #1615 - SUMIDOURO 50 - EXECUCAO E PROJETO 78.88 metro quadrado; 1 - DIRETA OBRAS E SERVIÇOS - CONSTRUÇÃO CIVIL > SANEAMENTO > #1636 - FOSSAS SEPTICAS 50 - EXECUCAO E PROJETO 78.88 metro quadrado;**

#### Observações

PROJETO E EXECUÇÃO DE UMA UNIDADE HABITACIONAL UNIFAMILIAR, CONSTRUÍDA COM ESTRUTURA EM CONCRETO ARMADO, FECHAMENTOS EM ALVENARIA, LOCALIZADA NA RUA PARÁ, QUADRA 17, LOTE 404/405-C, LOTEAMENTO BAIRRO DOS ESTADOS, NO DISTRITO INDUSTRIAL, MUNICÍPIO DE PATOS/PB. ÁREA TOTAL = 78,88 m2.

Número da ART: **PB20160061422** Tipo de ART: OBRA / SERVIÇO Registrada em: 04/02/2016 Baixada em: 18/11/2019  
Forma de registro: INICIAL Participação técnica: INDIVIDUAL  
Empresa contratada:

Contratante: **RINALDO DANTAS DOS SANTOS**

CPF/CNPJ: **174.004.224-72**

Endereço do contratante: RUA RIACHUELO

Nº: 855

Complemento:

Bairro: LIBERDADE

Cidade: CAMPINA GRANDE

UF: PB

CEP: 58414140

Contrato: 0

Celebrado em: 01/12/2015

Valor do contrato: R\$ 50.000,00

Tipo de contratante: Pessoa Física

Ação institucional: Outros

Endereço da obra/serviço: RUA PARÁ

Nº: 404/405-D

Complemento: QUADRA 17

Bairro: DISTRITO INDUSTRIAL

Cidade: PATOS

UF: PB

CEP: 58700000

Data de início: 01/12/2015

Previsão de término: 04/03/2016

Finalidade: SEM DEFINIÇÃO

Proprietário: RINALDO DANTAS DOS SANTOS

CPF/CNPJ: 174.004.224-72

Atividade Técnica: **1 - DIRETA OBRAS E SERVIÇOS - CONSTRUÇÃO CIVIL > EDIFICAÇÕES > #1002 - INSTALAÇÃO ELÉTRICA DE BAIXA TENSÃO 50 - EXECUCAO E PROJETO 78.88 metro quadrado; 1 - DIRETA OBRAS E SERVIÇOS - CONSTRUÇÃO CIVIL > EDIFICAÇÕES > #1003 - INSTALAÇÃO HIDRÁULICA 50 - EXECUCAO E PROJETO 78.88 metro quadrado; 1 - DIRETA OBRAS E SERVIÇOS - CONSTRUÇÃO CIVIL > EDIFICAÇÕES > #1005 - INSTALAÇÃO SANITÁRIA 50 - EXECUCAO E PROJETO 78.88 metro quadrado; 1 - DIRETA OBRAS E SERVIÇOS - CONSTRUÇÃO CIVIL > SISTEMAS CONSTRUTIVOS > SISTEMA CONSTRUTIVO > #1242 - EM ALVENARIA 50 - EXECUCAO E PROJETO 78.88 metro quadrado; 1 - DIRETA OBRAS E SERVIÇOS - CONSTRUÇÃO CIVIL > SISTEMAS ESTRUTURAIS > ESTRUTURA > #1258 - CONCRETO ARMADO 50 - EXECUCAO E PROJETO 78.88 metro quadrado; 1 - DIRETA OBRAS E SERVIÇOS - CONSTRUÇÃO CIVIL > SANEAMENTO > #1615 - SUMIDOURO 50 - EXECUCAO E PROJETO 78.88 metro quadrado; 1 - DIRETA OBRAS E SERVIÇOS - CONSTRUÇÃO CIVIL > SANEAMENTO > #1636 - FOSSAS SEPTICAS 50 - EXECUCAO E PROJETO 78.88 metro quadrado;**

#### Observações

PROJETO E EXECUÇÃO DE UMA UNIDADE HABITACIONAL UNIFAMILIAR, CONSTRUÍDA COM ESTRUTURA EM CONCRETO ARMADO, FECHAMENTOS EM ALVENARIA, LOCALIZADA NA RUA PARÁ, QUADRA 17, LOTE 404/405-D, LOTEAMENTO BAIRRO DOS ESTADOS, NO DISTRITO INDUSTRIAL, MUNICÍPIO DE PATOS/PB. ÁREA TOTAL = 78,88 m2.

Número da ART: **PB20160062836** Tipo de ART: OBRA / SERVIÇO Registrada em: 05/02/2016 Baixada em: 18/11/2019  
Forma de registro: INICIAL Participação técnica: INDIVIDUAL  
Empresa contratada: **FLUXO CONSULTORIA E ENGENHARIA LTDA**

Contratante: **BANCO DO NORDESTE DO BRASIL S/A**

CPF/CNPJ: **07.237.373/0028-40**

Endereço do contratante: RUA GAMA E MELO

Nº: 53

Complemento:

Bairro: VARADOURO

Cidade: JOÃO PESSOA

UF: PB

CEP: 58010450

Contrato: 0

Celebrado em: 01/01/2016

Valor do contrato: R\$ 511,56

Tipo de contratante: Pessoa Jurídica de Direito Público

Ação institucional: Outros

Endereço da obra/serviço: RUA GAMA E MELO

Nº: 53

Complemento:

Bairro: VARADOURO

Cidade: JOÃO PESSOA

UF: PB

CEP: 58010450

Data de início: 01/01/2016

Previsão de término: 04/02/2016

Finalidade: SEM DEFINIÇÃO





Certidão de Acervo Técnico - CAT  
Resolução Nº 1137 de 31 de Março de 2023

Conselho Regional de Engenharia e Agronomia da Paraíba

CREA-PB

CAT SEM REGISTRO DE ATESTADO

201983/2024

Proprietário: BANCO DO NORDESTE DO BRASIL S/A

CPF/CNPJ: 07.237.373/0028-40

Atividade Técnica: **1 - DIRETA** OBRAS E SERVIÇOS - CONSTRUÇÃO CIVIL > INFRA-ESTRUTURA TERRITORIAL > #1488 - AVALIAÇÃO PÓS-OCUPAÇÃO 27 - AVALIAÇÃO 1.00 unidade;

#### Observações

1 - (OS 698-15-187) Laudo de Avaliação de um Lote de número 34 - A da Quadra 27, com área de 624,00m2, situado no Loteamento Parque Esperança, na cidade de Cabedelo, Estado da Paraíba.

Número da ART: **PB20160063406** Tipo de ART: OBRA / SERVIÇO Registrada em: 15/02/2016 Baixada em: 18/11/2019  
Forma de registro: INICIAL Participação técnica: INDIVIDUAL  
Empresa contratada: **FLUXO CONSULTORIA E ENGENHARIA LTDA**

Contratante: **CAIXA ECONÔMICA FEDERAL** CPF/CNPJ: **00.360.305/2641-95**  
Endereço do contratante: AVENIDA GOVERNADOR FLÁVIO RIBEIRO COUTINHO Nº: 115  
Complemento: 3º ANDAR Bairro: MANAÍRA  
Cidade: JOÃO PESSOA UF: PB CEP: 58037000  
Contrato: 0 Celebrado em: 01/01/2016  
Valor do contrato: R\$ 5.849,46 Tipo de contratante: Pessoa Jurídica de Direito Público  
Ação institucional: Outros  
Endereço da obra/serviço: AVENIDA GOVERNADOR FLÁVIO RIBEIRO COUTINHO Nº: 115  
Complemento: 3º ANDAR Bairro: MANAÍRA  
Cidade: JOÃO PESSOA UF: PB CEP: 58037000  
Data de início: 01/01/2016 Previsão de término: 12/02/2016  
Finalidade: SEM DEFINIÇÃO  
Proprietário: CAIXA ECONÔMICA FEDERAL CPF/CNPJ: 00.360.305/2641-95

Atividade Técnica: **1 - DIRETA** OBRAS E SERVIÇOS - CONSTRUÇÃO CIVIL > SISTEMAS ESTRUTURAIS > #1264 - ESTRUTURA PRÉ-MOLDADA 102 - ANALISE 1.00 unidade; **1 - DIRETA** OBRAS E SERVIÇOS - CONSTRUÇÃO CIVIL > INFRA-ESTRUTURA TERRITORIAL > #1473 - PAVIMENTAÇÃO 102 - ANALISE 1.00 unidade;

#### Observações

1) ANÁLISE DE ESTUDOS E PROJETOS DE PAVIMENTAÇÃO, EM CONDE/PB (OS 7378.7131.000042256/2016.01.01.01); 2) ANÁLISE, ORÇAMENTO E ESTUDO DE PROJETOS DAS ESTAÇÕES E TERMINAIS DE BRT, EM JOÃO PESSOA/PB (OS 7378.7131.000033849/2016.01.01.01)

Número da ART: **PB20160073098** Tipo de ART: OBRA / SERVIÇO Registrada em: 03/05/2016 Baixada em: 18/11/2019  
Forma de registro: COMPLEMENTAR Participação técnica: INDIVIDUAL  
Empresa contratada:

Contratante: **PREFEITURA MUNICIPAL DE BAYEUX** CPF/CNPJ: **08.924.581/0001-60**  
Endereço do contratante: AVENIDA LIBERDADE Nº: 3720  
Complemento: Bairro: CENTRO  
Cidade: BAYEUX UF: PB CEP: 58306001  
Contrato: 0 Celebrado em: 01/07/2015  
Valor do contrato: R\$ 1.834.651,14 Tipo de contratante: Pessoa Jurídica  
Ação institucional: Órgão Público  
Endereço da obra/serviço: AVENIDA MARECHAL RONDON Nº: sn  
Complemento: Bairro: ALTO DA BOA VISTA  
Cidade: BAYEUX UF: PB CEP: 58308330  
Data de início: 20/04/2016 Previsão de término: 30/06/2016  
Finalidade:  
Proprietário: PREFEITURA MUNICIPAL DE BAYEUX CPF/CNPJ: 08.924.581/0001-60

Atividade Técnica: **1 - DIRETA** OBRAS E SERVIÇOS - CONSTRUÇÃO CIVIL > EDIFICAÇÕES > ARQUITETURA EFÊMERA > #1138 - CANTEIRO DE OBRA 5 - PROJETO 8830.30 metro quadrado; **1 - DIRETA** OBRAS E SERVIÇOS - CONSTRUÇÃO CIVIL > TRANSPORTE > #1378 - SINALIZAÇÃO 5 - PROJETO 8830.30 metro quadrado; **1 - DIRETA** OBRAS E SERVIÇOS - CONSTRUÇÃO CIVIL > TRANSPORTE > #1382 - TRÂNSITO 5 - PROJETO 8830.30 metro quadrado; **1 - DIRETA** OBRAS E SERVIÇOS - CONSTRUÇÃO CIVIL > INFRA-ESTRUTURA TERRITORIAL > #1473 - PAVIMENTAÇÃO 5 - PROJETO 8830.30 metro quadrado; **1 - DIRETA** OBRAS E SERVIÇOS - CONSTRUÇÃO CIVIL > SANEAMENTO > #1620 - DRENAGEM 5 - PROJETO 8830.30 metro quadrado;

#### Observações

ELABORAÇÃO DE PROJETOS DA DUPLICAÇÃO DA AVENIDA MARECHAL RONDON, ACESSO AO AEROPORTO CASTRO PINTO, NO MUNICÍPIO DE BAYEUX/PB. PAVIMENTAÇÃO EM CBUQ, CAP-50/70. ÁREA TOTAL A SER PAVIMENTADA = 8.830,30 m². ESTA ART COMPLEMENTAR CONTEMPLA OS SEGUINTE PROJETOS: PROJETO GEOMÉTRICO, PROJETO DE DRENAGEM, PROJETO DE CANTEIRO DE OBRAS, PROJETO DE SINALIZAÇÃO, PROJETO DE INTERFERÊNCIAS, PLANTAS DE LOCALIZAÇÃO DO BOTA-FORA, DA JAZIDA DE MATERIAL PARA BASE E SUB-BASE, DA PEDREIRA E DA USINA DE ASFALTO.





**Certidão de Acervo Técnico - CAT**  
**Resolução Nº 1137 de 31 de Março de 2023**  
**Conselho Regional de Engenharia e Agronomia da Paraíba**

**CREA-PB**

**CAT SEM REGISTRO DE ATESTADO**  
**201983/2024**

Número da ART: **PB20160074269** Tipo de ART: OBRA / SERVIÇO Registrada em: 02/05/2016 Baixada em: 18/11/2019  
 Forma de registro: INICIAL Participação técnica: INDIVIDUAL  
 Empresa contratada:

Contratante: **PREFEITURA MUNICIPAL DE BAYEUX** CPF/CNPJ: **08.924.581/0001-60**  
 Endereço do contratante: AVENIDA LIBERDADE Nº: 3720  
 Complemento: Bairro: CENTRO  
 Cidade: BAYEUX UF: PB CEP: 58306001  
 Contrato: 0 Celebrado em: 01/11/2014  
 Valor do contrato: R\$ 2.000,00 Tipo de contratante: Pessoa Jurídica  
 Ação institucional: Órgão Público  
 Endereço da obra/serviço: RUA SEVERINA ISABEL DE ANDRADE Nº: sn  
 Complemento: Bairro: AEROPORTO  
 Cidade: BAYEUX UF: PB CEP: 58308324  
 Data de início: 11/05/2015 Previsão de término: 31/05/2016  
 Finalidade: SEM DEFINIÇÃO  
 Proprietário: PREFEITURA MUNICIPAL DE BAYEUX CPF/CNPJ: 08.924.581/0001-60

Atividade Técnica: **8 - FISCALIZAÇÃO** OBRAS E SERVIÇOS - CONSTRUÇÃO CIVIL > GEOTECNIA > #1198 - SONDAGENS 53 - RELATÓRIO 1.00 unidade; **8 - FISCALIZAÇÃO** OBRAS E SERVIÇOS - CONSTRUÇÃO CIVIL > SISTEMAS ESTRUTURAIS > FUNDAÇÕES > #1271 - ESTACA 5 - PROJETO 1.00 unidade;

**Observações**

FISCALIZAÇÃO DO PROJETO DE FUNDAÇÃO E RELATÓRIO DE SONDAGEM DO CENTRO DE INICIAÇÃO AO ESPORTE-CIE, EM BAYEUX-PB.

Número da ART: **PB20160076783** Tipo de ART: OBRA / SERVIÇO Registrada em: 17/05/2016 Baixada em: 18/11/2019  
 Forma de registro: COMPLEMENTAR Participação técnica: INDIVIDUAL  
 Empresa contratada:

Contratante: **PREFEITURA MUNICIPAL DE BAYEUX** CPF/CNPJ: **08.924.581/0001-60**  
 Endereço do contratante: AVENIDA LIBERDADE Nº: 3720  
 Complemento: Bairro: CENTRO  
 Cidade: BAYEUX UF: PB CEP: 58306001  
 Contrato: 0 Celebrado em: 01/07/2015  
 Valor do contrato: R\$ 159.032,78 Tipo de contratante: Pessoa Jurídica  
 Ação institucional: Órgão Público  
 Endereço da obra/serviço: AVENIDA MARECHAL RONDON Nº: sn  
 Complemento: Bairro: ALTO DA BOA VISTA  
 Cidade: BAYEUX UF: PB CEP: 58308330  
 Data de início: 16/05/2016 Previsão de término: 30/06/2016  
 Finalidade: SEM DEFINIÇÃO  
 Proprietário: PREFEITURA MUNICIPAL DE BAYEUX CPF/CNPJ: 08.924.581/0001-60

Atividade Técnica: **1 - DIRETA** OBRAS E SERVIÇOS - CONSTRUÇÃO CIVIL > INFRA-ESTRUTURA TERRITORIAL > PAVIMENTAÇÃO > #1474 - ASFÁLTICA 38 - ORÇAMENTO 8830.30 metro quadrado;

**Observações**

ELABORAÇÃO DE ORÇAMENTO DA REPROGRAMAÇÃO DA DUPLICAÇÃO DA AVENIDA MARECHAL RONDON, ACESSO AO AEROPORTO CASTRO PINTO, NO MUNICÍPIO DE BAYEUX/PB. PAVIMENTAÇÃO EM CBUQ, CAP-50/70. ÁREA TOTAL A SER PAVIMENTADA = 8.830,30 m²

Número da ART: **PB20160079372** Tipo de ART: OBRA / SERVIÇO Registrada em: 08/06/2016 Baixada em: 18/11/2019  
 Forma de registro: INICIAL Participação técnica: INDIVIDUAL  
 Empresa contratada:

Contratante: **PREFEITURA MUNICIPAL DE BAYEUX** CPF/CNPJ: **08.924.581/0001-60**  
 Endereço do contratante: AVENIDA LIBERDADE Nº: 3720  
 Complemento: Bairro: CENTRO  
 Cidade: BAYEUX UF: PB CEP: 58306001  
 Contrato: 0 Celebrado em: 01/05/2016  
 Valor do contrato: R\$ 2.000,00 Tipo de contratante: Pessoa Jurídica de Direito Público  
 Ação institucional: Órgão Público





**Certidão de Acervo Técnico - CAT**  
**Resolução Nº 1137 de 31 de Março de 2023**

**Conselho Regional de Engenharia e Agronomia da Paraíba**

**CREA-PB**

**CAT SEM REGISTRO DE ATESTADO**

**201983/2024**

Endereço da obra/serviço: RUA FRANCISCO LUIZ DAS NEVES

Complemento:

Cidade: BAYEUX

Data de início: 01/06/2016

Finalidade: SEM DEFINIÇÃO

Proprietário: PREFEITURA MUNICIPAL DE BAYEUX

Nº: SN

Bairro: IMACULADA

UF: PB

CEP: 58307000

Previsão de término: 30/06/2016

CPF/CNPJ: 08.924.581/0001-60

Atividade Técnica: **1 - DIRETA OBRAS E SERVIÇOS - CONSTRUÇÃO CIVIL > SISTEMAS CONSTRUTIVOS > SISTEMA CONSTRUTIVO > #1242 - EM ALVENARIA 38 - ORÇAMENTO 7877.53 metro quadrado;**

#### Observações

ORÇAMENTO REFERENTE A CONSTRUÇÃO DA PRAÇA DA JUVENTUDE, PROJETADA PELO MINISTÉRIO DOS ESPORTES, LOCALIZADA NA RUA FRANCISCO LUIZ DAS NEVES COM RUA GUSTAVO MACIEL MONTEIRO, NO BAIRRO IMACULADA, NO MUNICÍPIO DE BAYEUX-PB. ÁREA 7877,53 m2

Número da ART: **PB20160093829**

Tipo de ART: OBRA / SERVIÇO

Registrada em: 14/09/2016

Baixada em: 18/11/2019

Forma de registro: INICIAL

Participação técnica: INDIVIDUAL

Empresa contratada:

Contratante: **PREFEITURA MUNICIPAL DE BAYEUX**

Endereço do contratante: AVENIDA LIBERDADE

Complemento:

Cidade: BAYEUX

Contrato: 0

Valor do contrato: R\$ 129.708,16

Ação institucional: Órgão Público

Endereço da obra/serviço: AVENIDA MARECHAL RONDON

Complemento:

Cidade: BAYEUX

Data de início: 09/09/2016

Finalidade: SEM DEFINIÇÃO

Proprietário: PREFEITURA MUNICIPAL DE BAYEUX

CPF/CNPJ: **08.924.581/0001-60**

Nº: 3720

Bairro: CENTRO

UF: PB

CEP: 58306001

Celebrado em: 01/08/2016

Tipo de contratante: Pessoa Jurídica

Nº: sn

Bairro: ALTO DA BOA VISTA

UF: PB

CEP: 58308330

Previsão de término: 09/09/2016

CPF/CNPJ: 08.924.581/0001-60

Atividade Técnica: **1 - DIRETA OBRAS E SERVIÇOS - CONSTRUÇÃO CIVIL > TRANSPORTE > #1362 - SINALIZAÇÃO HORIZONTAL 38 - ORÇAMENTO 1376.20 metro quadrado; 1 - DIRETA OBRAS E SERVIÇOS - CONSTRUÇÃO CIVIL > TRANSPORTE > #1362 - SINALIZAÇÃO HORIZONTAL 5 - PROJETO 1376.20 metro quadrado;**

#### Observações

ELABORAÇÃO DE PROJETO E ORÇAMENTO DA SINALIZAÇÃO DA DUPLICAÇÃO DA AVENIDA MARECHAL RONDON, ACESSO AO AEROPORTO CASTRO PINTO, NO MUNICÍPIO DE BAYEUX/PB. ÁREA DE INTERVENÇÃO: DA BR-101 À ESTACA 0, E DA ESTACA 0 À ESTACA 68.

Número da ART: **PB20180187899**

Tipo de ART: OBRA / SERVIÇO

Registrada em: 27/04/2018

Baixada em: 18/11/2019

Forma de registro: SUBSTITUIÇÃO

Participação técnica: INDIVIDUAL

Empresa contratada:

Contratante: **VKRD CONSTRUÇÕES EMPREENDIMENTOS EIRELI - ME**

Endereço do contratante: RUA CORONEL PEROUSE

Complemento:

Cidade: CONDE

Contrato: 1

Valor do contrato: R\$ 1.000,00

Ação institucional: Outros

Endereço da obra/serviço: RUA QUADRA 51, LOTE 6

Complemento:

Cidade: CONDE

Data de início: 25/04/2018

Finalidade: SEM DEFINIÇÃO

Proprietário: VKRD CONSTRUÇÕES EMPREENDIMENTOS EIRELI - ME

CPF/CNPJ: **13.513.760/0001-44**

Nº: SN

Bairro: CENTRO

UF: PB

CEP: 58322000

Celebrado em: 20/04/2018

Tipo de contratante: Pessoa Jurídica de Direito Privado

Nº: SN

Bairro: LOT. CIDADE DAS CRIANÇAS

UF: PB

CEP: 58322000

Previsão de término: 31/05/2018

CPF/CNPJ: 13.513.760/0001-44

Atividade Técnica: **1 - DIRETA OBRAS E SERVIÇOS - CONSTRUÇÃO CIVIL > INFRA-ESTRUTURA TERRITORIAL > #1445 - PARCELAMENTO DE SOLO 5 - PROJETO 450.00 metro quadrado; 1 - DIRETA OBRAS E SERVIÇOS - CONSTRUÇÃO CIVIL > INFRA-ESTRUTURA TERRITORIAL > LOCAÇÃO > #1449 - DESMEMBRAMENTO 5 - PROJETO 450.00 metro quadrado;**

#### Observações

PROJETO DE DESMEMBRAMENTO DO LOTE 6, QUADRA 51, LOTEAMENTO CIDADE DAS CRIANÇAS, NO MUNICÍPIO DO CONDE/PB.





Certidão de Acervo Técnico - CAT  
Resolução Nº 1137 de 31 de Março de 2023

Conselho Regional de Engenharia e Agronomia da Paraíba

CREA-PB

CAT SEM REGISTRO DE ATESTADO

201983/2024

Número da ART: **PB20180195743** Tipo de ART: OBRA / SERVIÇO Registrada em: 13/06/2018 Baixada em: 18/11/2019  
Forma de registro: INICIAL Participação técnica: INDIVIDUAL  
Empresa contratada:

Contratante: **CONSTRUTORA PERFIL LTDA** CPF/CNPJ: **30.171.035/0001-54**  
Endereço do contratante: AVENIDA ALMIRANTE TAMANDARÉ Nº: 296  
Complemento: SALA 17 CXPST 015 Bairro: TAMBAÚ  
Cidade: JOÃO PESSOA UF: PB CEP: 58039010  
Contrato: 1 Celebrado em: 01/06/2018  
Valor do contrato: R\$ 3.200,00 Tipo de contratante: Pessoa Jurídica de Direito Privado  
Ação institucional: Outros  
Endereço da obra/serviço: RUA PROFESSOR LUIZ BURITY Nº: SN  
Complemento: Bairro: ALTO DO CÉU  
Cidade: JOÃO PESSOA UF: PB CEP: 58027030  
Coordenadas Geográficas: -7.095000, -34.869000  
Data de início: 01/06/2018 Previsão de término: 31/07/2018  
Finalidade: SEM DEFINIÇÃO  
Proprietário: CONSTRUTORA PERFIL LTDA CPF/CNPJ: 30.171.035/0001-54

Atividade Técnica: **1 - DIRETA OBRAS E SERVIÇOS - CONSTRUÇÃO CIVIL > EDIFICAÇÕES > #1002 - INSTALAÇÃO ELÉTRICA DE BAIXA TENSÃO 5 - PROJETO 257.50 metro quadrado; 1 - DIRETA OBRAS E SERVIÇOS - CONSTRUÇÃO CIVIL > EDIFICAÇÕES > #1003 - INSTALAÇÃO HIDRÁULICA 5 - PROJETO 257.50 metro quadrado; 1 - DIRETA OBRAS E SERVIÇOS - CONSTRUÇÃO CIVIL > EDIFICAÇÕES > #1005 - INSTALAÇÃO SANITÁRIA 5 - PROJETO 257.50 metro quadrado; 1 - DIRETA OBRAS E SERVIÇOS - CONSTRUÇÃO CIVIL > SISTEMAS CONSTRUTIVOS > SISTEMA CONSTRUTIVO > #1242 - EM ALVENARIA 5 - PROJETO 257.50 metro quadrado; 1 - DIRETA OBRAS E SERVIÇOS - CONSTRUÇÃO CIVIL > SISTEMAS ESTRUTURAIS > #1293 - ALVENARIA ESTRUTURAL 5 - PROJETO 257.50 metro quadrado;**

#### Observações

ELABORAÇÃO DE PROJETOS ARQUITETÔNICO, ALVENARIA ESTRUTURAL, ELÉTRICO, HIDRÁULICO E SANITÁRIO PARA EDIFICAÇÃO MULTIFAMILIAR, 2 PAVIMENTOS E 4 UNIDADES HABITACIONAIS. ÁREA CONSTRUÍDA 254,97m2

Número da ART: **PB20180196283** Tipo de ART: OBRA / SERVIÇO Registrada em: 18/06/2018 Baixada em: 18/11/2019  
Forma de registro: SUBSTITUIÇÃO Participação técnica: INDIVIDUAL  
Empresa contratada:

Contratante: **PEDRO VINICIUS DOS SANTOS SILVA LUCENA** CPF/CNPJ: **111.725.974-99**  
Endereço do contratante: RUA ALEXANDRINO RODRIGUES Nº: 55  
Complemento: Bairro: SANTO ANTÔNIO  
Cidade: PATOS UF: PB CEP: 58701080  
Contrato: 1 Celebrado em: 01/03/2018  
Valor do contrato: R\$ 90.000,00 Tipo de contratante: Pessoa Física  
Ação institucional: Outros  
Endereço da obra/serviço: RUA ELEANORA XAVIER Nº: SN  
Complemento: LOT. DR. GERALDO CARVALHO, QUADRA 27, LOTE 04 Bairro: MORADA DO SOL  
Cidade: PATOS UF: PB CEP: 58703370  
Coordenadas Geográficas: -7.030177, -37.299285  
Data de início: 01/03/2018 Previsão de término: 30/06/2018  
Finalidade: Residencial  
Proprietário: PEDRO VINICIUS DOS SANTOS SILVA LUCENA CPF/CNPJ: 111.725.974-99

Atividade Técnica: **1 - DIRETA OBRAS E SERVIÇOS - CONSTRUÇÃO CIVIL > EDIFICAÇÕES > #1002 - INSTALAÇÃO ELÉTRICA DE BAIXA TENSÃO 50 - EXECUCAO E PROJETO 100.57 metro quadrado; 1 - DIRETA OBRAS E SERVIÇOS - CONSTRUÇÃO CIVIL > EDIFICAÇÕES > #1003 - INSTALAÇÃO HIDRÁULICA 50 - EXECUCAO E PROJETO 100.57 metro quadrado; 1 - DIRETA OBRAS E SERVIÇOS - CONSTRUÇÃO CIVIL > EDIFICAÇÕES > #1004 - INSTALAÇÃO PLUVIAL 50 - EXECUCAO E PROJETO 100.57 metro quadrado; 1 - DIRETA OBRAS E SERVIÇOS - CONSTRUÇÃO CIVIL > EDIFICAÇÕES > #1005 - INSTALAÇÃO SANITÁRIA 50 - EXECUCAO E PROJETO 100.57 metro quadrado; 1 - DIRETA OBRAS E SERVIÇOS - CONSTRUÇÃO CIVIL > EDIFICAÇÕES > #1129 - IMPERMEABILIZAÇÃO 50 - EXECUCAO E PROJETO 100.57 metro quadrado; 1 - DIRETA OBRAS E SERVIÇOS - CONSTRUÇÃO CIVIL > SISTEMAS CONSTRUTIVOS > SISTEMA CONSTRUTIVO > #1241 - EM CONCRETO ARMADO 50 - EXECUCAO E PROJETO 100.57 metro quadrado; 1 - DIRETA OBRAS E SERVIÇOS - CONSTRUÇÃO CIVIL > SISTEMAS CONSTRUTIVOS > SISTEMA CONSTRUTIVO > #1242 - EM ALVENARIA 38 - ORÇAMENTO 100.57 metro quadrado; 1 - DIRETA OBRAS E SERVIÇOS - CONSTRUÇÃO CIVIL > SISTEMAS CONSTRUTIVOS > SISTEMA CONSTRUTIVO > #1242 - EM ALVENARIA 50 - EXECUCAO E PROJETO 100.57 metro quadrado; 1 - DIRETA OBRAS E SERVIÇOS - CONSTRUÇÃO CIVIL > SANEAMENTO > #1615 - SUMIDOURO 50 - EXECUCAO E PROJETO 100.57 metro quadrado; 1 - DIRETA OBRAS E SERVIÇOS - CONSTRUÇÃO CIVIL > SANEAMENTO > #1636 - FOSSAS SEPTICAS 50 - EXECUCAO E PROJETO 100.57 metro quadrado;**

#### Observações

PROJETO E EXECUÇÃO DE RESIDENCIA UNIFAMILIAR, EM CONCRETO ARMADO E ALVENARIA CONVENCIONAL, LOCALIZADA NA RUA ELEANORA XAVIER, LOTEAMENTO DR. GERALDO CARVALHO, QUADRA 27, LOTE 04, BAIRRO MORADA DO SOL, NO MUNICÍPIO DE PATOS/PB. ÁREA CONSTRUÍDA 100,57m2







**Certidão de Acervo Técnico - CAT**  
**Resolução Nº 1137 de 31 de Março de 2023**  
**Conselho Regional de Engenharia e Agronomia da Paraíba**

**CREA-PB**

**CAT SEM REGISTRO DE ATESTADO**  
**201983/2024**

Número da ART: **PB20180200150** Tipo de ART: OBRA / SERVIÇO Registrada em: 06/07/2018 Baixada em: 18/11/2019  
 Forma de registro: INICIAL Participação técnica: INDIVIDUAL  
 Empresa contratada:

Contratante: **Eder Farias Henriques** CPF/CNPJ: **012.258.564-00**  
 Endereço do contratante: RUA NORBERTO DE CASTRO NOGUEIRA Nº: 844  
 Complemento: Apto 101 Bairro: JARDIM OCEANIA  
 Cidade: JOÃO PESSOA UF: PB CEP: 58037603  
 Contrato: 1 Celebrado em: 01/06/2018  
 Valor do contrato: R\$ 3.000,00 Tipo de contratante: Pessoa Física  
 Ação institucional: Outros  
 Endereço da obra/serviço: RUA NORBERTO DE CASTRO NOGUEIRA Nº: 844  
 Complemento: Apto 101 Bairro: JARDIM OCEANIA  
 Cidade: JOÃO PESSOA UF: PB CEP: 58037603  
 Data de início: 01/06/2018 Previsão de término: 13/07/2018  
 Finalidade: SEM DEFINIÇÃO  
 Proprietário: Eder Farias Henriques CPF/CNPJ: 012.258.564-00

Atividade Técnica: **1 - DIRETA OBRAS E SERVIÇOS - CONSTRUÇÃO CIVIL > SISTEMAS CONSTRUTIVOS > SISTEMA CONSTRUTIVO > #1241 - EM CONCRETO ARMADO 18 - VISTORIA 1.00 unidade; 1 - DIRETA OBRAS E SERVIÇOS - CONSTRUÇÃO CIVIL > SISTEMAS ESTRUTURAIS > #1293 - ALVENARIA ESTRUTURAL 18 - VISTORIA 1.00 unidade;**

**Observações**

Laudo de Vistoria para constatar tecnicamente os fatos e condições relativos as reformas e ampliações realizadas na unidade 101 do edifício SUMMER BESSA. E atestar se estas influenciam de alguma forma na estabilidade global / segurança do empreendimento.

Número da ART: **PB20180211611** Tipo de ART: OBRA / SERVIÇO Registrada em: 10/09/2018 Baixada em: 18/11/2019  
 Forma de registro: INICIAL Participação técnica: INDIVIDUAL  
 Empresa contratada:

Contratante: **JOAQUIM PEREIRA DA SILVA NETO** CPF/CNPJ: **045.138.394-06**  
 Endereço do contratante: AVENIDA SAPÉ Nº: 737  
 Complemento: AP 201, TORRE A Bairro: MANAÍRA  
 Cidade: JOÃO PESSOA UF: PB CEP: 58038381  
 Contrato: 1 Celebrado em: 01/08/2018  
 Valor do contrato: R\$ 1.000,00 Tipo de contratante: Pessoa Física  
 Ação institucional: Outros  
 Endereço da obra/serviço: AVENIDA SAPÉ Nº: 737  
 Complemento: AP 201, TORRE A Bairro: MANAÍRA  
 Cidade: JOÃO PESSOA UF: PB CEP: 58038381  
 Data de início: 01/08/2018 Previsão de término: 15/09/2018  
 Finalidade: SEM DEFINIÇÃO  
 Proprietário: JOAQUIM PEREIRA DA SILVA NETO CPF/CNPJ: 045.138.394-06

Atividade Técnica: **1 - DIRETA OBRAS E SERVIÇOS - CONSTRUÇÃO CIVIL > EDIFICAÇÕES > #1128 - DETALHAMENTO DE REVESTIMENTOS 21 - LAUDO 106.07 metro quadrado; 1 - DIRETA OBRAS E SERVIÇOS - CONSTRUÇÃO CIVIL > EDIFICAÇÕES > #1129 - IMPERMEABILIZAÇÃO 21 - LAUDO 106.07 metro quadrado; 1 - DIRETA OBRAS E SERVIÇOS - CONSTRUÇÃO CIVIL > SISTEMAS CONSTRUTIVOS > SISTEMA CONSTRUTIVO > #1241 - EM CONCRETO ARMADO 21 - LAUDO 106.07 metro quadrado; 1 - DIRETA OBRAS E SERVIÇOS - CONSTRUÇÃO CIVIL > SISTEMAS CONSTRUTIVOS > SISTEMA CONSTRUTIVO > #1242 - EM ALVENARIA 21 - LAUDO 106.07 metro quadrado;**

**Observações**

LAUDO DE VISTORIA PARA DETECÇÃO DE DANOS FÍSICOS EM UNIDADE RESIDENCIAL, APARTAMENTO 201, TORRE A, CONDOMÍNIO GRAND CLUB ALFREDO FERNANDES, SITUADO À RUA SAPÉ, 737, MANAÍRA, JOÃO PESSOA-PB.

Número da ART: **PB20180211624** Tipo de ART: OBRA / SERVIÇO Registrada em: 10/09/2018 Baixada em: 18/11/2019  
 Forma de registro: INICIAL Participação técnica: INDIVIDUAL  
 Empresa contratada: **FLUXO CONSULTORIA E ENGENHARIA LTDA**

Contratante: **CONSELHO REGIONAL DE MEDICINA DA PARAIBA** CPF/CNPJ: **10.764.033/0001-61**  
 Endereço do contratante: AVENIDA DOM PEDRO II Nº: 1335  
 Complemento: Bairro: CENTRO  
 Cidade: JOÃO PESSOA UF: PB CEP: 58013420  
 Contrato: 1 Celebrado em: 01/08/2018  
 Valor do contrato: R\$ 5.000,00 Tipo de contratante: Pessoa Jurídica de Direito Público  
 Ação institucional: Outros





**Certidão de Acervo Técnico - CAT**  
**Resolução Nº 1137 de 31 de Março de 2023**

**Conselho Regional de Engenharia e Agronomia da Paraíba**

**CREA-PB**

**CAT SEM REGISTRO DE ATESTADO**

**201983/2024**

Endereço da obra/serviço: AVENIDA DOM PEDRO II

Complemento:

Cidade: JOÃO PESSOA

Data de início: 01/08/2018

Finalidade: SEM DEFINIÇÃO

Proprietário: CONSELHO REGIONAL DE MEDICINA DA PARAIBA

Bairro: CENTRO

UF: PB

Nº: 1335

CEP: 58013420

Previsão de término: 30/09/2018

CPF/CNPJ: 10.764.033/0001-61

Atividade Técnica: **1 - DIRETA OBRAS E SERVIÇOS - CONSTRUÇÃO CIVIL > SISTEMAS CONSTRUTIVOS > SISTEMA CONSTRUTIVO > #1241 - EM CONCRETO ARMADO 23 - AUDITORIA 1.00 unidade; 1 - DIRETA OBRAS E SERVIÇOS - CONSTRUÇÃO CIVIL > SISTEMAS CONSTRUTIVOS > SISTEMA CONSTRUTIVO > #1242 - EM ALVENARIA 23 - AUDITORIA 1.00 unidade; 1 - DIRETA OBRAS E SERVIÇOS - CONSTRUÇÃO CIVIL > SISTEMAS ESTRUTURAIS > #1297 - COBERTURA DE GRANDES VÃOS 23 - AUDITORIA 1.00 unidade; 1 - DIRETA OBRAS E SERVIÇOS - CONSTRUÇÃO CIVIL > INFRA-ESTRUTURA TERRITORIAL > PAVIMENTAÇÃO > #1476 - EM PEDRA 23 - AUDITORIA 1.00 unidade; 1 - DIRETA OBRAS E SERVIÇOS - CONSTRUÇÃO CIVIL > SANEAMENTO > #1620 - DRENAGEM 23 - AUDITORIA 1.00 unidade;**

#### Observações

LAUDO TÉCNICO DE AUDITORIA DAS OBRAS DE MANUTENÇÃO NOS PRÉDIOS DO CONSELHO REGIONAL DE MEDICINA DA PARAIBA - CRM/PB, EM JOÃO PESSOA E CAMPINA GRANDE.

Número da ART: **PB20180211637**

Tipo de ART: OBRA / SERVIÇO

Registrada em: 10/09/2018

Baixada em: 18/11/2019

Forma de registro: INICIAL

Participação técnica: INDIVIDUAL

Empresa contratada: **FLUXO CONSULTORIA E ENGENHARIA LTDA**

Contratante: **CONSTRUTORA TROPICAL LTDA**

Endereço do contratante: RUA IVANICE MARTINS DA CÂMARA

Complemento:

Cidade: JOÃO PESSOA

Contrato: 1

Valor do contrato: R\$ 6.000,00

Ação institucional: Outros

Endereço da obra/serviço: RUA FRANCISCA DANTAS SOUZA

Complemento: AP 1002

Cidade: JOÃO PESSOA

Data de início: 01/08/2018

Finalidade: SEM DEFINIÇÃO

Proprietário: CONSTRUTORA TROPICAL LTDA

CPF/CNPJ: **04.984.077/0001-02**

Nº: 86

Bairro: JARDIM OCEANIA

UF: PB

CEP: 58037115

Celebrado em: 01/08/2018

Tipo de contratante: Pessoa Jurídica de Direito Privado

Nº: 260

Bairro: JARDIM CIDADE UNIVERSITÁRIA

UF: PB

CEP: 58052492

Previsão de término: 30/09/2018

CPF/CNPJ: 04.984.077/0001-02

Atividade Técnica: **1 - DIRETA OBRAS E SERVIÇOS - CONSTRUÇÃO CIVIL > EDIFICAÇÕES > #1002 - INSTALAÇÃO ELÉTRICA DE BAIXA TENSÃO 19 - PERÍCIA 1.00 unidade; 1 - DIRETA OBRAS E SERVIÇOS - CONSTRUÇÃO CIVIL > EDIFICAÇÕES > #1128 - DETALHAMENTO DE REVESTIMENTOS 19 - PERÍCIA 1.00 unidade; 1 - DIRETA OBRAS E SERVIÇOS - CONSTRUÇÃO CIVIL > SISTEMAS CONSTRUTIVOS > SISTEMA CONSTRUTIVO > #1241 - EM CONCRETO ARMADO 19 - PERÍCIA 1.00 unidade; 1 - DIRETA OBRAS E SERVIÇOS - CONSTRUÇÃO CIVIL > SISTEMAS CONSTRUTIVOS > SISTEMA CONSTRUTIVO > #1242 - EM ALVENARIA 19 - PERÍCIA 1.00 unidade;**

#### Observações

Laudo de perícia com objetivo de constatar tecnicamente os fatos e condições, analisar e apurar tecnicamente as origens, causas e responsabilidades, identificáveis através de inspeção visual e análise documental, de possíveis falhas construtivas ou inconformidades de uso que levaram a ocorrência do incêndio na unidade 1002 do Royal Tropical, situado na Rua Francisca Dantas Souza, 260, Bairro Jardim Cidade Universitária, João Pessoa - PB.

Número da ART: **PB20190236057**

Tipo de ART: OBRA / SERVIÇO

Registrada em: 06/02/2019

Baixada em: 18/11/2019

Forma de registro: INICIAL

Participação técnica: INDIVIDUAL

Empresa contratada: **FLUXO CONSULTORIA E ENGENHARIA LTDA**

Contratante: **EDIFÍCIO VILLA PARK RESIDENCE**

Endereço do contratante: RUA TELEGRAFISTA CHATEUBRIAND BRASIL FILHO

Complemento:

Cidade: JOÃO PESSOA

Contrato: 1

Valor do contrato: R\$ 5.500,00

Ação institucional: Outros

Endereço da obra/serviço: RUA TELEGRAFISTA CHATEUBRIAND BRASIL FILHO

Complemento:

Cidade: JOÃO PESSOA

Coordenadas Geográficas: -7.210431, -34.840211

Data de início: 01/10/2018

Finalidade: SEM DEFINIÇÃO

CPF/CNPJ: **20.808.158/0001-08**

Nº: SN

Bairro: MUÇUMAGRO

UF: PB

CEP: 58066120

Celebrado em: 01/10/2018

Tipo de contratante: Pessoa Jurídica de Direito Privado

Nº: SN

Bairro: MUÇUMAGRO

UF: PB

CEP: 58066120

Previsão de término: 28/02/2019







Certidão de Acervo Técnico - CAT  
Resolução Nº 1137 de 31 de Março de 2023

**CREA-PB**

CAT SEM REGISTRO DE ATESTADO

**201983/2024**

**Conselho Regional de Engenharia e Agronomia da Paraíba**

Proprietário: EDIFÍCIO VILLA PARK RESIDENCE

CPF/CNPJ: 20.808.158/0001-08

Atividade Técnica: **1 - DIRETA OBRAS E SERVIÇOS - CONSTRUÇÃO CIVIL > EDIFICAÇÕES > #1002 - INSTALAÇÃO ELÉTRICA DE BAIXA TENSÃO 19 - PERÍCIA 2514.57 metro quadrado; 1 - DIRETA OBRAS E SERVIÇOS - CONSTRUÇÃO CIVIL > EDIFICAÇÕES > #1002 - INSTALAÇÃO ELÉTRICA DE BAIXA TENSÃO 22 - PARECER TÉCNICO 2514.57 metro quadrado; 1 - DIRETA OBRAS E SERVIÇOS - CONSTRUÇÃO CIVIL > EDIFICAÇÕES > #1003 - INSTALAÇÃO HIDRÁULICA 19 - PERÍCIA 2514.57 metro quadrado; 1 - DIRETA OBRAS E SERVIÇOS - CONSTRUÇÃO CIVIL > EDIFICAÇÕES > #1003 - INSTALAÇÃO HIDRÁULICA 22 - PARECER TÉCNICO 2514.57 metro quadrado; 1 - DIRETA OBRAS E SERVIÇOS - CONSTRUÇÃO CIVIL > EDIFICAÇÕES > #1004 - INSTALAÇÃO PLUVIAL 19 - PERÍCIA 2514.57 metro quadrado; 1 - DIRETA OBRAS E SERVIÇOS - CONSTRUÇÃO CIVIL > EDIFICAÇÕES > #1004 - INSTALAÇÃO PLUVIAL 22 - PARECER TÉCNICO 2514.57 metro quadrado; 1 - DIRETA OBRAS E SERVIÇOS - CONSTRUÇÃO CIVIL > EDIFICAÇÕES > #1005 - INSTALAÇÃO SANITÁRIA 19 - PERÍCIA 2514.57 metro quadrado; 1 - DIRETA OBRAS E SERVIÇOS - CONSTRUÇÃO CIVIL > EDIFICAÇÕES > #1005 - INSTALAÇÃO SANITÁRIA 22 - PARECER TÉCNICO 2514.57 metro quadrado; 1 - DIRETA OBRAS E SERVIÇOS - CONSTRUÇÃO CIVIL > EDIFICAÇÕES > #1129 - IMPERMEABILIZAÇÃO 19 - PERÍCIA 2514.57 metro quadrado; 1 - DIRETA OBRAS E SERVIÇOS - CONSTRUÇÃO CIVIL > EDIFICAÇÕES > #1129 - IMPERMEABILIZAÇÃO 22 - PARECER TÉCNICO 2514.57 metro quadrado; 1 - DIRETA OBRAS E SERVIÇOS - CONSTRUÇÃO CIVIL > SISTEMAS CONSTRUTIVOS > SISTEMA CONSTRUTIVO > #1241 - EM CONCRETO ARMADO 19 - PERÍCIA 2514.57 metro quadrado; 1 - DIRETA OBRAS E SERVIÇOS - CONSTRUÇÃO CIVIL > SISTEMAS CONSTRUTIVOS > SISTEMA CONSTRUTIVO > #1241 - EM CONCRETO ARMADO 22 - PARECER TÉCNICO 2514.57 metro quadrado; 1 - DIRETA OBRAS E SERVIÇOS - CONSTRUÇÃO CIVIL > SISTEMAS CONSTRUTIVOS > SISTEMA CONSTRUTIVO > #1244 - EM MADEIRA 19 - PERÍCIA 2514.57 metro quadrado; 1 - DIRETA OBRAS E SERVIÇOS - CONSTRUÇÃO CIVIL > SISTEMAS CONSTRUTIVOS > SISTEMA CONSTRUTIVO > #1244 - EM MADEIRA 22 - PARECER TÉCNICO 2514.57 metro quadrado; 1 - DIRETA OBRAS E SERVIÇOS - CONSTRUÇÃO CIVIL > SISTEMAS ESTRUTURAIS > #1293 - ALVENARIA ESTRUTURAL 19 - PERÍCIA 2514.57 metro quadrado; 1 - DIRETA OBRAS E SERVIÇOS - CONSTRUÇÃO CIVIL > SISTEMAS ESTRUTURAIS > #1293 - ALVENARIA ESTRUTURAL 22 - PARECER TÉCNICO 2514.57 metro quadrado; 1 - DIRETA OBRAS E SERVIÇOS - CONSTRUÇÃO CIVIL > MATERIAIS > #1342 - PATOLOGIA DAS CONSTRUÇÕES 19 - PERÍCIA 2514.57 metro quadrado; 1 - DIRETA OBRAS E SERVIÇOS - CONSTRUÇÃO CIVIL > MATERIAIS > #1342 - PATOLOGIA DAS CONSTRUÇÕES 22 - PARECER TÉCNICO 2514.57 metro quadrado; 1 - DIRETA OBRAS E SERVIÇOS - CONSTRUÇÃO CIVIL > MATERIAIS > #1344 - IMPERMEABILIZAÇÃO 19 - PERÍCIA 2514.57 metro quadrado; 1 - DIRETA OBRAS E SERVIÇOS - CONSTRUÇÃO CIVIL > MATERIAIS > #1344 - IMPERMEABILIZAÇÃO 22 - PARECER TÉCNICO 2514.57 metro quadrado; 1 - DIRETA OBRAS E SERVIÇOS - CONSTRUÇÃO CIVIL > EDIFICAÇÕES > #9307 - PISCINAS 19 - PERÍCIA 2514.57 metro quadrado; 1 - DIRETA OBRAS E SERVIÇOS - CONSTRUÇÃO CIVIL > EDIFICAÇÕES > #9307 - PISCINAS 22 - PARECER TÉCNICO 2514.57 metro quadrado;**

#### Observações

Elaboração de Laudo de Inspeção Predial e Parecer Técnico, das áreas comuns do Edifício Villa Park Residence, composto por dois blocos contendo 32 unidades habitacionais cada bloco, totalizando 64 unidades autônomas. possui um pavimento térreo, 3 pavimentos tipo, um pavimento de coberta, um pavimento de caixa d'água e área de lazer comum aos dois blocos, no primeiro andar. Área construída 2.514,57 m2. Objetivo do trabalho: Identificar origem, causa e responsáveis de possíveis vícios construtivos e auxiliar no processo de manutenção do imóvel.

Número da ART: **PB20190239946**

Tipo de ART: OBRA / SERVIÇO

Registrada em: 28/02/2019

Baixada em: 18/11/2019

Forma de registro: INICIAL

Participação técnica: INDIVIDUAL

Empresa contratada:

Contratante: **ANDRÉ LUÍS DE OLIVEIRA ESCOREL**

CPF/CNPJ: **569.779.994-20**

Endereço do contratante: RODOVIA BR-230

Nº: SN

Complemento: CONDOMÍNIO ALAMOANA, QD 19, LT 240

Bairro: AMAZÔNIA PARK

Cidade: CABEDELO

UF: PB

CEP: 58106402

Contrato: 1

Celebrado em: 01/02/2019

Valor do contrato: R\$ 1.000,00

Tipo de contratante: Pessoa Física

Ação institucional: Outros

Endereço da obra/serviço: RODOVIA BR-230

Nº: SN

Complemento: CONDOMÍNIO ALAMOANA, QD 19, LT 240

Bairro: AMAZÔNIA PARK

Cidade: CABEDELO

UF: PB

CEP: 58106402

Data de início: 01/02/2019

Previsão de término: 09/03/2019

Finalidade: SEM DEFINIÇÃO

Proprietário: ANDRÉ LUÍS DE OLIVEIRA ESCOREL

CPF/CNPJ: 569.779.994-20

Atividade Técnica: **1 - DIRETA OBRAS E SERVIÇOS - AGRIMENSURA > MEDIÇÃO DE TERRA > LEVANTAMENTO TOPOGRÁFICO > #0623 - PLANIALTIMÉTRICO 54 - ELABORAÇÃO 526.67 metro quadrado;**

#### Observações

LEVANTAMENTO TOPOGRÁFICO E PLANIALTIMÉTRICO NO LOTE 240 DA QUADRA 19, LOCALIZADO NO CONDOMÍNIO ALAMOANA, AMAZÔNIA PARK, CABEDELO-PB. ÁREA 526,67 m2

Número da ART: **PB20190242696**

Tipo de ART: OBRA / SERVIÇO

Registrada em: 20/03/2019

Baixada em: 18/11/2019

Forma de registro: INICIAL

Participação técnica: INDIVIDUAL

Empresa contratada: **FLUXO CONSULTORIA E ENGENHARIA LTDA**

Contratante: **CONSELHO REGIONAL DE MEDICINA DA PARAIBA**

CPF/CNPJ: **10.764.033/0001-61**

Endereço do contratante: AVENIDA DOM PEDRO II

Nº: 1335

Complemento:

Bairro: CENTRO

Cidade: JOÃO PESSOA

UF: PB

CEP: 58013420

Contrato: 002/2019

Celebrado em: 04/02/2019

Valor do contrato: R\$ 6.000,00

Tipo de contratante: Pessoa Jurídica de Direito Público

Ação institucional: Outros

**Conselho Regional de Engenharia e Agronomia da Paraíba**

Av. Dom Pedro I, 809 - Tambaia - João Pessoa - PB  
Tel: + 55 (83) 3533 2525 E-mail: creapb@creapb.org.br



**CREA-  
PB**

Impresso em: 25/04/2024, às 17:17  
Agronomia da Paraíba





**Certidão de Acervo Técnico - CAT**  
**Resolução Nº 1137 de 31 de Março de 2023**

**CREA-PB**

**CAT SEM REGISTRO DE ATESTADO**

**201983/2024**

Endereço da obra/serviço: AVENIDA DOM PEDRO II

Complemento:

Cidade: JOÃO PESSOA

Data de início: 04/03/2019

Finalidade: SEM DEFINIÇÃO

Proprietário: CONSELHO REGIONAL DE MEDICINA DA PARAIBA

Bairro: TORRE

UF: PB

Nº: 1335

CEP: 58040440

Previsão de término: 31/05/2019

CPF/CNPJ: 10.764.033/0001-61

Atividade Técnica: **1 - DIRETA OBRAS E SERVIÇOS - CONSTRUÇÃO CIVIL > EDIFICAÇÕES > #1002 - INSTALAÇÃO ELÉTRICA DE BAIXA TENSÃO 46 - INSPEÇÃO 1703.06 metro quadrado; 1 - DIRETA OBRAS E SERVIÇOS - CONSTRUÇÃO CIVIL > EDIFICAÇÕES > #1003 - INSTALAÇÃO HIDRÁULICA 46 - INSPEÇÃO 1703.06 metro quadrado; 1 - DIRETA OBRAS E SERVIÇOS - CONSTRUÇÃO CIVIL > EDIFICAÇÕES > #1004 - INSTALAÇÃO PLUVIAL 46 - INSPEÇÃO 1703.06 metro quadrado; 1 - DIRETA OBRAS E SERVIÇOS - CONSTRUÇÃO CIVIL > EDIFICAÇÕES > #1005 - INSTALAÇÃO SANITÁRIA 46 - INSPEÇÃO 1703.06 metro quadrado; 1 - DIRETA OBRAS E SERVIÇOS - CONSTRUÇÃO CIVIL > EDIFICAÇÕES > #1129 - IMPERMEABILIZAÇÃO 46 - INSPEÇÃO 1703.06 metro quadrado; 1 - DIRETA OBRAS E SERVIÇOS - CONSTRUÇÃO CIVIL > SISTEMAS CONSTRUTIVOS > SISTEMA CONSTRUTIVO > #1241 - EM CONCRETO ARMADO 46 - INSPEÇÃO 1703.06 metro quadrado; 1 - DIRETA OBRAS E SERVIÇOS - CONSTRUÇÃO CIVIL > SISTEMAS CONSTRUTIVOS > SISTEMA CONSTRUTIVO > #1242 - EM ALVENARIA 46 - INSPEÇÃO 1703.06 metro quadrado; 1 - DIRETA OBRAS E SERVIÇOS - CONSTRUÇÃO CIVIL > MATERIAIS > #1341 - PATOLOGIA DOS MATERIAIS 46 - INSPEÇÃO 1703.06 metro quadrado; 1 - DIRETA OBRAS E SERVIÇOS - CONSTRUÇÃO CIVIL > MATERIAIS > #1342 - PATOLOGIA DAS CONSTRUÇÕES 46 - INSPEÇÃO 1703.06 metro quadrado; 1 - DIRETA OBRAS E SERVIÇOS - CONSTRUÇÃO CIVIL > MATERIAIS > #1344 - IMPERMEABILIZAÇÃO 46 - INSPEÇÃO 1703.06 metro quadrado; 4 - CONSULTORIA OBRAS E SERVIÇOS - CONSTRUÇÃO CIVIL > EDIFICAÇÕES > #1004 - INSTALAÇÃO PLUVIAL 21 - LAUDO 1703.06 metro quadrado; 4 - CONSULTORIA OBRAS E SERVIÇOS - CONSTRUÇÃO CIVIL > EDIFICAÇÕES > #1129 - IMPERMEABILIZAÇÃO 21 - LAUDO 1703.06 metro quadrado; 4 - CONSULTORIA OBRAS E SERVIÇOS - CONSTRUÇÃO CIVIL > SISTEMAS CONSTRUTIVOS > SISTEMA CONSTRUTIVO > #1241 - EM CONCRETO ARMADO 21 - LAUDO 1703.06 metro quadrado; 4 - CONSULTORIA OBRAS E SERVIÇOS - CONSTRUÇÃO CIVIL > SISTEMAS CONSTRUTIVOS > SISTEMA CONSTRUTIVO > #1242 - EM ALVENARIA 21 - LAUDO 1703.06 metro quadrado; 4 - CONSULTORIA OBRAS E SERVIÇOS - CONSTRUÇÃO CIVIL > MATERIAIS > #1341 - PATOLOGIA DOS MATERIAIS 21 - LAUDO 1703.06 metro quadrado; 4 - CONSULTORIA OBRAS E SERVIÇOS - CONSTRUÇÃO CIVIL > MATERIAIS > #1342 - PATOLOGIA DAS CONSTRUÇÕES 21 - LAUDO 1703.06 metro quadrado; 4 - CONSULTORIA OBRAS E SERVIÇOS - CONSTRUÇÃO CIVIL > MATERIAIS > #1344 - IMPERMEABILIZAÇÃO 21 - LAUDO 1703.06 metro quadrado;**

#### Observações

ELABORAÇÃO DE LAUDO DE INSPEÇÃO PREDIAL DA SEDE DO CONSELHO REGIONAL DE MEDICINA, EM JOÃO PESSOA E DA DELEGACIA DO MESMO CONSELHO, EM CAMPINA GRANDE. ELABORAÇÃO DE LAUDO DE CONSULTORIA PARA REFORMA DA COBERTA DOS DOIS EDIFÍCIOS MENCIONADOS, COM ELABORAÇÃO DE PLANILHA ORÇAMENTÁRIA, BDI, COMPOSIÇÃO DE PREÇOS UNITÁRIOS, MEMORIAL DE CÁLCULO, MEMORIAL DESCRITIVO E ESPECIFICAÇÕES. ÁREAS CONSTRUÍDAS: SEDE JOÃO PESSOA 1.460,10 m<sup>2</sup>; DELEGACIA CAMPINA GRANDE 242,96 m<sup>2</sup>.

Número da ART: **PB20190244909**

Tipo de ART: OBRA / SERVIÇO

Registrada em: 03/04/2019

Baixada em: 18/11/2019

Forma de registro: INICIAL

Participação técnica: INDIVIDUAL

Empresa contratada: **FLUXO CONSULTORIA E ENGENHARIA LTDA**

Contratante: **PREFEITURA MUNICIPAL DE CONDE**

CPF/CNPJ: **08.916.645/0001-80**

Endereço do contratante: RODOVIA PB 18 - KM 3

Nº: SN

Complemento:

Bairro: CENTRO

Cidade: CONDE

UF: PB

CEP: 58322000

Contrato: 00228/2018-CPL

Celebrado em: 20/12/2018

Valor do contrato: R\$ 6.000,00

Tipo de contratante: Pessoa Jurídica de Direito Público

Ação institucional: Órgão Público

Endereço da obra/serviço: RODOVIA PB 18 - KM 3

Nº: SN

Complemento:

Bairro: CENTRO

Cidade: CONDE

UF: PB

CEP: 58322000

Coordenadas Geográficas: -7.264790, -34.920648

Data de início: 20/12/2018

Previsão de término: 20/06/2019

Finalidade: SEM DEFINIÇÃO

Proprietário: PREFEITURA MUNICIPAL DE CONDE

CPF/CNPJ: 08.916.645/0001-80

Atividade Técnica: **1 - DIRETA OBRAS E SERVIÇOS - AGRIMENSURA > CARTOGRAFIA > DESENHO DE PLANTA > #0758 - DE LOCALIZAÇÃO 5 - PROJETO 2664.33 metro quadrado; 1 - DIRETA OBRAS E SERVIÇOS - CONSTRUÇÃO CIVIL > EDIFICAÇÕES > #1002 - INSTALAÇÃO ELÉTRICA DE BAIXA TENSÃO 38 - ORÇAMENTO 2664.33 metro quadrado; 1 - DIRETA OBRAS E SERVIÇOS - CONSTRUÇÃO CIVIL > EDIFICAÇÕES > #1003 - INSTALAÇÃO HIDRÁULICA 38 - ORÇAMENTO 2664.33 metro quadrado; 1 - DIRETA OBRAS E SERVIÇOS - CONSTRUÇÃO CIVIL > EDIFICAÇÕES > #1004 - INSTALAÇÃO PLUVIAL 38 - ORÇAMENTO 2664.33 metro quadrado; 1 - DIRETA OBRAS E SERVIÇOS - CONSTRUÇÃO CIVIL > EDIFICAÇÕES > #1005 - INSTALAÇÃO SANITÁRIA 38 - ORÇAMENTO 2664.33 metro quadrado; 1 - DIRETA OBRAS E SERVIÇOS - CONSTRUÇÃO CIVIL > SISTEMAS CONSTRUTIVOS > SISTEMA CONSTRUTIVO > #1241 - EM CONCRETO ARMADO 38 - ORÇAMENTO 2664.33 metro quadrado; 1 - DIRETA OBRAS E SERVIÇOS - CONSTRUÇÃO CIVIL > SISTEMAS CONSTRUTIVOS > SISTEMA CONSTRUTIVO > #1242 - EM ALVENARIA 38 - ORÇAMENTO 2664.33 metro quadrado; 1 - DIRETA OBRAS E SERVIÇOS - CONSTRUÇÃO CIVIL > MATERIAIS > #1341 - PATOLOGIA DOS MATERIAIS 19 - PERÍCIA 2664.33 metro quadrado; 1 - DIRETA OBRAS E SERVIÇOS - CONSTRUÇÃO CIVIL > MATERIAIS > #1342 - PATOLOGIA DAS CONSTRUÇÕES 19 - PERÍCIA 2664.33 metro quadrado;**

#### Observações

ELABORAÇÃO DE LAUDO DE CONSULTORIA, ORÇAMENTOS E PROJETOS DE IMPLANTAÇÃO EM 3 (TRÊS) QUADRAS POLIESPORTIVAS NO MUNICÍPIO DO CONDE-PB. IDENTIFICAÇÃO DE MANIFESTAÇÕES PATOLÓGICAS E PROPOSTA DE TERAPIA NAS OBRAS DAS QUADRAS, PROPOSTA DE REPROGRAMAÇÃO ORÇAMENTÁRIA E ADEQUAÇÃO DO PROJETO DE IMPLANTAÇÃO. Quadra esportiva coberta da EMEF João Gomes Ribeiro, situado nas coordenadas: -7.255066 de latitude e -34.903478 de longitude. (Área: 622,15 m<sup>2</sup>). Quadra esportiva coberta com vestiário da EMEIF Dr Abelardo Alves de Azevedo, situado nas coordenadas: -7.264790 de latitude e -34.920648 de longitude (Área: 622,15 m<sup>2</sup>).

**Conselho Regional de Engenharia e Agronomia da Paraíba**

Av. Dom Pedro I, 809 - Tambaia - João Pessoa - PB  
Tel: + 55 (83) 3533 2525 E-mail: creapb@creapb.org.br



**CREA-  
PB**

Impresso em: 25/04/2024, às 17:17.

Agronomia da Paraíba





**Certidão de Acervo Técnico - CAT**  
**Resolução Nº 1137 de 31 de Março de 2023**

**Conselho Regional de Engenharia e Agronomia da Paraíba**

**CREA-PB**

**CAT SEM REGISTRO DE ATESTADO**

**201983/2024**

1.021,09 m²). Quadra esportiva coberta com vestiário da EMEF Professora Lina Rodrigues do Nascimento, situado nas coordenadas: -7.266944 de latitude e -34.840000 de longitude (Área: 1.021,09 m²).

Número da ART: **PB20190244964** Tipo de ART: OBRA / SERVIÇO Registrada em: 03/04/2019 Baixada em: 18/11/2019  
 Forma de registro: INICIAL Participação técnica: INDIVIDUAL

Empresa contratada:

Contratante: **FMG INCORPORAÇÕES EIRELLI**

CPF/CNPJ: **32.816.759/0001-33**

Endereço do contratante: AVENIDA GENERAL EDSON RAMALHO

Nº: 226

Complemento: SALA 102 CXPST 060

Bairro: MANAÍRA

Cidade: JOÃO PESSOA

UF: PB

CEP: 58038102

Contrato: 1

Celebrado em: 14/02/2019

Valor do contrato: R\$ 5.500,00

Tipo de contratante: Pessoa Jurídica de Direito Privado

Ação institucional: Outros

Endereço da obra/serviço: RUA MAESTRO HEITOR VILLA LOBOS

Nº: SN

Complemento: QUADRA 008, LOTE 006

Bairro: OITIZEIRO

Cidade: JOÃO PESSOA

UF: PB

CEP: 58087210

Coordenadas Geográficas: -7.160555, -34.890000

Data de início: 14/02/2019

Previsão de término: 31/05/2019

Finalidade: SEM DEFINIÇÃO

Proprietário: FMG INCORPORAÇÕES EIRELLI

CPF/CNPJ: 32.816.759/0001-33

Atividade Técnica: **1 - DIRETA OBRAS E SERVIÇOS - CONSTRUÇÃO CIVIL > EDIFICAÇÕES > #1002 - INSTALAÇÃO ELÉTRICA DE BAIXA TENSÃO 5 - PROJETO 297.96 metro quadrado; 1 - DIRETA OBRAS E SERVIÇOS - CONSTRUÇÃO CIVIL > EDIFICAÇÕES > #1003 - INSTALAÇÃO HIDRÁULICA 5 - PROJETO 297.96 metro quadrado; 1 - DIRETA OBRAS E SERVIÇOS - CONSTRUÇÃO CIVIL > EDIFICAÇÕES > #1004 - INSTALAÇÃO PLUVIAL 5 - PROJETO 297.96 metro quadrado; 1 - DIRETA OBRAS E SERVIÇOS - CONSTRUÇÃO CIVIL > EDIFICAÇÕES > #1005 - INSTALAÇÃO SANITÁRIA 5 - PROJETO 297.96 metro quadrado; 1 - DIRETA OBRAS E SERVIÇOS - CONSTRUÇÃO CIVIL > EDIFICAÇÕES > #1129 - IMPERMEABILIZAÇÃO 5 - PROJETO 297.96 metro quadrado; 1 - DIRETA OBRAS E SERVIÇOS - CONSTRUÇÃO CIVIL > SISTEMAS CONSTRUTIVOS > SISTEMA CONSTRUTIVO > #1242 - EM ALVENARIA 5 - PROJETO 297.96 metro quadrado; 1 - DIRETA OBRAS E SERVIÇOS - CONSTRUÇÃO CIVIL > SISTEMAS ESTRUTURAIS > #1293 - ALVENARIA ESTRUTURAL 5 - PROJETO 297.96 metro quadrado;**

#### Observações

ELABORAÇÃO DE PROJETO ESTRUTURAL EM ALVENARIA ESTRUTURAL, HIDRÁULICO, SANITÁRIO, ELÉTRICO, REFERENTE A EDIFICAÇÃO MULTIFAMILIAR, COM 6 (SEIS) UNIDADES HABITACIONAIS UNIFAMILIARES, COM 3 (TRÊS) PAVIMENTOS. LOCALIZADO NA RUA MAESTRO HEITOR VILA LOBOS, LOTE 06, QUADRA 08, OITIZEIRO, JOÃO PESSOA-PB. ÁREA CONSTRUÍDA 297,96 m2.

Número da ART: **PB20190276353** Tipo de ART: OBRA / SERVIÇO Registrada em: 30/09/2019 Baixada em: 18/11/2019  
 Forma de registro: INICIAL Participação técnica: INDIVIDUAL  
 Empresa contratada: **FLUXO CONSULTORIA E ENGENHARIA LTDA**

Contratante: **CONSELHO REGIONAL DE ODONTOLOGIA DA PARAIBA**

CPF/CNPJ: **09.319.617/0001-49**

Endereço do contratante: AVENIDA JOÃO MACHADO

Nº: 894

Complemento:

Bairro: CENTRO

Cidade: JOÃO PESSOA

UF: PB

CEP: 58013520

Contrato: 1

Celebrado em: 03/09/2019

Valor do contrato: R\$ 4.200,00

Tipo de contratante: Pessoa Jurídica de Direito Público

Ação institucional: Outros

Endereço da obra/serviço: AVENIDA JOÃO MACHADO

Nº: diversos

Complemento: IMÓVEL 1 - Nº 908 ; IMÓVEL 2 - 882

Bairro: CENTRO

Cidade: JOÃO PESSOA

UF: PB

CEP: 58013520

Coordenadas Geográficas: -7.126331, -34.876510

Data de início: 27/09/2019

Previsão de término: 27/09/2019

Finalidade: SEM DEFINIÇÃO

Proprietário: CONSELHO REGIONAL DE ODONTOLOGIA DA PARAIBA

CPF/CNPJ: 09.319.617/0001-49

Atividade Técnica: **1 - DIRETA OBRAS E SERVIÇOS - CONSTRUÇÃO CIVIL > INFRA-ESTRUTURA TERRITORIAL > #1488 - AVALIAÇÃO PÓS-OCUPAÇÃO 27 - AVALIAÇÃO 570.00 metro quadrado; 1 - DIRETA OBRAS E SERVIÇOS - CONSTRUÇÃO CIVIL > INFRA-ESTRUTURA TERRITORIAL > #1488 - AVALIAÇÃO PÓS-OCUPAÇÃO 27 - AVALIAÇÃO 720.00 metro quadrado;**

#### Observações

Avaliação de dois Imóveis Urbanos, com utilização do Método Comparativo Direto de Dados de Mercado e tratamento científico por meio de inferência estatística, de uso restrito, exclusivo do CRO - Conselho Regional da Paraíba, e vizinho a este, com vocação comercial, situados na Av. João Machado, no bairro de Jaguaribe, na cidade de João Pessoa/Pb. O primeiro imóvel, se trata de um ponto comercial registrado sob o nº 908, e o segundo imóvel, sob o número 882.





**Certidão de Acervo Técnico - CAT**  
**Resolução Nº 1137 de 31 de Março de 2023**

**Conselho Regional de Engenharia e Agronomia da Paraíba**

**CREA-PB**

**CAT SEM REGISTRO DE ATESTADO**

**201983/2024**

Número da ART: **PB20200298885** Tipo de ART: **MÚLTIPLA MENSAL** Registrada em: 07/02/2020 Baixada em: 07/02/2020  
 Forma de registro: **INICIAL** Participação técnica: **INDIVIDUAL**  
 Empresa contratada: **FLUXO CONSULTORIA E ENGENHARIA LTDA**

Contratante: **BANCO DO BRASIL** CPF/CNPJ: **00.000.000/5839-44**  
 Endereço do contratante: **AVENIDA SÃO JOÃO** Nº: 32  
 Complemento: Bairro: **CENTRO**  
 Cidade: **SÃO PAULO** UF: **95** CEP: **01036000**  
 Contrato: 1 Celebrado em: 01/01/2020  
 Valor do contrato: R\$ 1.900,00 Tipo de contratante: **Pessoa Jurídica de Direito Privado**  
 Ação institucional: **Outros**  
 Endereço da obra/serviço: **RUA Diversos** Nº: **Diversos**  
 Complemento: Bairro: **CENTRO**  
 Cidade: **JOÃO PESSOA** UF: **PB** CEP: **58000000**  
 Data de início: 01/01/2020 Previsão de término: 31/01/2020  
 Finalidade:  
 Contratante: **BANCO DO BRASIL** CPF/CNPJ: **00.000.000/5839-44**  
 Endereço do contratante: **AVENIDA SÃO JOÃO** Nº: 32  
 Complemento: Bairro: **CENTRO**  
 Cidade: **SÃO PAULO** UF: **95** CEP: **01036000**  
 Contrato: 2 Celebrado em: 01/01/2020  
 Valor do contrato: R\$ 2.280,00 Tipo de contratante: **Pessoa Jurídica de Direito Privado**  
 Ação institucional: **Outros**  
 Endereço da obra/serviço: **RUA diversos** Nº: **diversos**  
 Complemento: Bairro: **diversos**  
 Cidade: **JOÃO PESSOA** UF: **PB** CEP: **58000000**  
 Data de início: 01/01/2020 Previsão de término: 31/01/2020  
 Finalidade:

Atividade Técnica: **1 - DIRETA OBRAS E SERVIÇOS - CONSTRUÇÃO CIVIL > SISTEMAS CONSTRUTIVOS > SISTEMA CONSTRUTIVO > #1242**  
**- EM ALVENARIA 27 - AVALIAÇÃO 5.00 unidade; 1 - DIRETA OBRAS E SERVIÇOS - CONSTRUÇÃO CIVIL > SISTEMAS CONSTRUTIVOS >**  
**SISTEMA CONSTRUTIVO > #1242 - EM ALVENARIA 27 - AVALIAÇÃO 6.00 unidade;**

#### Observações

Elaboração de laudos de avaliação de imóveis. Referente as seguintes ordens de serviços: 392127 CONDOMINIO AGUAS DA SERRA, HARAS E GOLF - LT 3 - QD Z-3 - CENTRO - BANANEIRAS / 392600 RUA JOSE ELOI DE OLIVEIRA, 1215 - CENTRO - BREJO DO CRUZ / 393979 RUA PROJETADA, 500-B - PLANALTO TIBIRI II - SANTA RITA / 394429 RUA BERLIM, 500 - CUITES - CAMPINA GRANDE / 395262 RUA MARIA DO SOCORRO ESTRELA, S/N - LT 30 - QD 07 - CAPOEIRAS - CAJAZEIRAS / 396206 RUA PEDRO ROQUE DA SILVA, 355 - CENTRO - BREJO DO CRUZ / 398066 RUA CLEMENTINO CANDIDO FERNANDES, 77 - BAIRRO UNIVERSITÁRIO - CAMPINA GRANDE / 398213 RUA CORONEL JOAO COSTA E SILVA, S/N - BL 5 - AP 105 - ERNANI SÁTIRO - JOAO PESSOA / 398304 AVENIDA PARAÍBA, 810 - BAIRRO DOS ESTADOS - PATOS / 398413 RUA VIA CENTRAL 2, S/N - LT 297 - QD H - SÃO JOÃO - ITAPOROROCA / 399172 RUA TEODOMIRO VENANCIO LINHARES, 418 - MANOEL FORTE MAIA - BELEM DO BREJO DO CRUZ

Número da ART: **PB20200322748** Tipo de ART: **MÚLTIPLA MENSAL** Registrada em: 06/08/2020 Baixada em: 06/08/2020  
 Forma de registro: **INICIAL** Participação técnica: **INDIVIDUAL**  
 Empresa contratada: **FLUXO CONSULTORIA E ENGENHARIA LTDA**

Contratante: **CONSTRUTORA LITORAL LTDA** CPF/CNPJ: **02.909.693/0001-65**  
 Endereço do contratante: **AVENIDA GOVERNADOR FLÁVIO RIBEIRO COUTINHO** Nº: 167  
 Complemento: **SALA 215** Bairro: **MANAÍRA**  
 Cidade: **JOÃO PESSOA** UF: **95** CEP: **58037000**  
 Contrato: 1 Celebrado em: 01/07/2020  
 Valor do contrato: R\$ 1.000,00 Tipo de contratante: **Pessoa Jurídica de Direito Privado**  
 Ação institucional: **Outros**  
 Endereço da obra/serviço: **RUA VALDEMAR CHIANCA** Nº: 205  
 Complemento: Bairro: **JARDIM OCEANIA**  
 Cidade: **JOÃO PESSOA** UF: **PB** CEP: **58037255**  
 Data de início: 01/07/2020 Previsão de término: 31/07/2020  
 Finalidade:  
 Contratante: **CONSTRUTORA LITORAL LTDA** CPF/CNPJ: **02.909.693/0001-65**  
 Endereço do contratante: **AVENIDA GOVERNADOR FLÁVIO RIBEIRO COUTINHO** Nº: 167  
 Complemento: **SALA 215** Bairro: **MANAÍRA**  
 Cidade: **JOÃO PESSOA** UF: **95** CEP: **58037000**  
 Contrato: 2 Celebrado em: 01/07/2020  
 Valor do contrato: R\$ 1.000,00 Tipo de contratante: **Pessoa Jurídica de Direito Privado**  
 Ação institucional: **Outros**







Certidão de Acervo Técnico - CAT  
Resolução Nº 1137 de 31 de Março de 2023

**CREA-PB**

CAT SEM REGISTRO DE ATESTADO

**201983/2024**

Endereço da obra/serviço: RUA VALDEMAR CHIANCA

Nº: 171

Complemento:

Bairro: JARDIM OCEANIA

Cidade: JOÃO PESSOA

UF: PB

CEP: 58037255

Data de início: 01/07/2020

Previsão de término: 31/07/2020

Finalidade:

Contratante: **CONSTRUTORA LITORAL LTDA**

CPF/CNPJ: **02.909.693/0001-65**

Endereço do contratante: AVENIDA GOVERNADOR FLÁVIO RIBEIRO COUTINHO

Nº: 167

Complemento: SALA 215

Bairro: MANAÍRA

Cidade: JOÃO PESSOA

UF: 95

CEP: 58037000

Contrato: 3

Celebrado em: 01/07/2020

Valor do contrato: R\$ 1.000,00

Tipo de contratante: Pessoa Jurídica de Direito Privado

Ação institucional: Outros

Endereço da obra/serviço: RUA VALDEMAR CHIANCA

Nº: 165

Complemento:

Bairro: JARDIM OCEANIA

Cidade: JOÃO PESSOA

UF: PB

CEP: 58037255

Data de início: 01/07/2020

Previsão de término: 31/07/2020

Finalidade:

Contratante: **CONSTRUTORA LITORAL LTDA**

CPF/CNPJ: **02.909.693/0001-65**

Endereço do contratante: AVENIDA GOVERNADOR FLÁVIO RIBEIRO COUTINHO

Nº: 167

Complemento: SALA 215

Bairro: MANAÍRA

Cidade: JOÃO PESSOA

UF: 95

CEP: 58037000

Contrato: 4

Celebrado em: 01/07/2020

Valor do contrato: R\$ 1.000,00

Tipo de contratante: Pessoa Jurídica de Direito Privado

Ação institucional: Outros

Endereço da obra/serviço: RUA HUERTA FERREIRA DE MELO

Nº: 130

Complemento:

Bairro: JARDIM OCEANIA

Cidade: JOÃO PESSOA

UF: PB

CEP: 58037245

Data de início: 01/07/2020

Previsão de término: 31/07/2020

Finalidade:

Contratante: **CONSTRUTORA LITORAL LTDA**

CPF/CNPJ: **02.909.693/0001-65**

Endereço do contratante: AVENIDA GOVERNADOR FLÁVIO RIBEIRO COUTINHO

Nº: 167

Complemento: SALA 215

Bairro: MANAÍRA

Cidade: JOÃO PESSOA

UF: 95

CEP: 58037000

Contrato: 5

Celebrado em: 01/07/2020

Valor do contrato: R\$ 1.000,00

Tipo de contratante: Pessoa Jurídica de Direito Privado

Ação institucional: Outros

Endereço da obra/serviço: RUA HUERTA FERREIRA DE MELO

Nº: 54

Complemento:

Bairro: JARDIM OCEANIA

Cidade: JOÃO PESSOA

UF: PB

CEP: 58037245

Data de início: 01/07/2020

Previsão de término: 31/07/2020

Finalidade:

Atividade Técnica: **1 - DIRETA OBRAS E SERVIÇOS - CONSTRUÇÃO CIVIL > MATERIAIS > #1341 - PATOLOGIA DOS MATERIAIS 21 - LAUDO 1.00 unidade; 1 - DIRETA OBRAS E SERVIÇOS - CONSTRUÇÃO CIVIL > MATERIAIS > #1341 - PATOLOGIA DOS MATERIAIS 21 - LAUDO 1.00 unidade; 1 - DIRETA OBRAS E SERVIÇOS - CONSTRUÇÃO CIVIL > MATERIAIS > #1341 - PATOLOGIA DOS MATERIAIS 21 - LAUDO 1.00 unidade; 1 - DIRETA OBRAS E SERVIÇOS - CONSTRUÇÃO CIVIL > MATERIAIS > #1341 - PATOLOGIA DOS MATERIAIS 21 - LAUDO 1.00 unidade; 1 - DIRETA OBRAS E SERVIÇOS - CONSTRUÇÃO CIVIL > MATERIAIS > #1341 - PATOLOGIA DOS MATERIAIS 21 - LAUDO 1.00 unidade; 1 - DIRETA OBRAS E SERVIÇOS - CONSTRUÇÃO CIVIL > MATERIAIS > #1342 - PATOLOGIA DAS CONSTRUÇÕES 21 - LAUDO 1.00 unidade; 1 - DIRETA OBRAS E SERVIÇOS - CONSTRUÇÃO CIVIL > MATERIAIS > #1342 - PATOLOGIA DAS CONSTRUÇÕES 21 - LAUDO 1.00 unidade; 1 - DIRETA OBRAS E SERVIÇOS - CONSTRUÇÃO CIVIL > MATERIAIS > #1342 - PATOLOGIA DAS CONSTRUÇÕES 21 - LAUDO 1.00 unidade; 1 - DIRETA OBRAS E SERVIÇOS - CONSTRUÇÃO CIVIL > MATERIAIS > #1342 - PATOLOGIA DAS CONSTRUÇÕES 21 - LAUDO 1.00 unidade; 1 - DIRETA OBRAS E SERVIÇOS - CONSTRUÇÃO CIVIL > MATERIAIS > #1342 - PATOLOGIA DAS CONSTRUÇÕES 21 - LAUDO 1.00 unidade; 1 - DIRETA OBRAS E SERVIÇOS - CONSTRUÇÃO CIVIL > MATERIAIS > #1342 - PATOLOGIA DAS CONSTRUÇÕES 21 - LAUDO 1.00 unidade; 1 - DIRETA OBRAS E SERVIÇOS - CONSTRUÇÃO CIVIL > MATERIAIS > #1342 - PATOLOGIA DAS CONSTRUÇÕES 21 - LAUDO 1.00 unidade;**

#### Observações

ELABORAÇÃO DE LAUDOS DE VISTORIA CAUTELAR DE VIZINHANÇA EM 5 (CINCO) IMÓVEIS NO BAIRRO JARDIM OCEANIA, EM JOÃO PESSOA-PB.

Número da ART: **PB20200335030**

Tipo de ART: MÚLTIPLA MENSAL

Registrada em: 07/10/2020

Baixada em: 07/10/2020

Forma de registro: INICIAL

Participação técnica: INDIVIDUAL

Empresa contratada: **FLUXO CONSULTORIA E ENGENHARIA LTDA**

Contratante: **CAIXA ECONOMICA FEDERAL**

CPF/CNPJ: **00.360.305/5447-16**

Endereço do contratante: AVENIDA GOVERNADOR FLÁVIO RIBEIRO COUTINHO

Nº: 115

Complemento:

Bairro: MANAÍRA

Cidade: JOÃO PESSOA

UF: 95

CEP: 58037000

Contrato:

Celebrado em: 01/09/2020

Valor do contrato: R\$ 1.624,00

Tipo de contratante: Pessoa Jurídica de Direito Público

Ação institucional: Outros

**Conselho Regional de Engenharia e Agronomia da Paraíba**

Av. Dom Pedro I, 809 - Tambaia - João Pessoa - PB  
Tel: + 55 (83) 3533 2525 E-mail: creapb@creapb.org.br



**CREA-  
PB**

Impresso em: 25/04/2024, às 17:17





**Certidão de Acervo Técnico - CAT**  
**Resolução Nº 1137 de 31 de Março de 2023**

**CREA-PB**

**CAT SEM REGISTRO DE ATESTADO**

**201983/2024**

Endereço da obra/serviço: AVENIDA GOVERNADOR FLÁVIO RIBEIRO COUTINHO

Nº: 115

Complemento:

Bairro: MANAÍRA

Cidade: JOÃO PESSOA

UF: PB

CEP: 58037000

Data de início: 01/09/2020

Previsão de término: 30/09/2020

Finalidade:

Contratante: **CAIXA ECONOMICA FEDERAL**

CPF/CNPJ: **00.360.305/5447-16**

Endereço do contratante: AVENIDA GOVERNADOR FLÁVIO RIBEIRO COUTINHO

Nº: 115

Complemento:

Bairro: MANAÍRA

Cidade: JOÃO PESSOA

UF: 95

CEP: 58037000

Contrato:

Celebrado em: 01/09/2020

Valor do contrato: R\$ 960,00

Tipo de contratante: Pessoa Jurídica de Direito Público

Ação institucional: Outros

Endereço da obra/serviço: AVENIDA GOVERNADOR FLÁVIO RIBEIRO COUTINHO

Nº: 115

Complemento:

Bairro: MANAÍRA

Cidade: JOÃO PESSOA

UF: PB

CEP: 58037000

Data de início: 01/09/2020

Previsão de término: 30/09/2020

Finalidade:

Contratante: **CAIXA ECONOMICA FEDERAL**

CPF/CNPJ: **00.360.305/5447-16**

Endereço do contratante: AVENIDA GOVERNADOR FLÁVIO RIBEIRO COUTINHO

Nº: 115

Complemento:

Bairro: MANAÍRA

Cidade: JOÃO PESSOA

UF: 95

CEP: 58037000

Contrato:

Celebrado em: 01/09/2020

Valor do contrato: R\$ 6.071,00

Tipo de contratante: Pessoa Jurídica de Direito Público

Ação institucional: Outros

Endereço da obra/serviço: AVENIDA GOVERNADOR FLÁVIO RIBEIRO COUTINHO

Nº: 115

Complemento:

Bairro: MANAÍRA

Cidade: JOÃO PESSOA

UF: PB

CEP: 58037000

Data de início: 01/09/2020

Previsão de término: 30/09/2020

Finalidade:

Atividade Técnica: **1 - DIRETA OBRAS E SERVIÇOS - CONSTRUÇÃO CIVIL > SISTEMAS CONSTRUTIVOS > SISTEMA CONSTRUTIVO > #1242 - EM ALVENARIA 102 - ANALISE 1.00 unidade; 1 - DIRETA OBRAS E SERVIÇOS - CONSTRUÇÃO CIVIL > SISTEMAS CONSTRUTIVOS > SISTEMA CONSTRUTIVO > #1242 - EM ALVENARIA 18 - VISTORIA 4.00 unidade; 1 - DIRETA OBRAS E SERVIÇOS - CONSTRUÇÃO CIVIL > SISTEMAS CONSTRUTIVOS > SISTEMA CONSTRUTIVO > #1242 - EM ALVENARIA 27 - AVALIAÇÃO 13.00 unidade;**

#### Observações

Referente a 18 serviços entregues à CAIXA e executados no mês 09/2020, conforme contrato no 11178/2020.

Número da ART: **PB20200340460**

Tipo de ART: MÚLTIPLA MENSAL

Registrada em: 06/11/2020

Baixada em: 06/11/2020

Forma de registro: INICIAL

Participação técnica: INDIVIDUAL

Empresa contratada: **FLUXO CONSULTORIA E ENGENHARIA LTDA**

Contratante: **CAIXA ECONOMICA FEDERAL**

CPF/CNPJ: **00.360.305/5447-16**

Endereço do contratante: AVENIDA GOVERNADOR FLÁVIO RIBEIRO COUTINHO

Nº: 115

Complemento:

Bairro: MANAÍRA

Cidade: JOÃO PESSOA

UF: 95

CEP: 58037000

Contrato:

Celebrado em: 01/10/2020

Valor do contrato: R\$ 406,00

Tipo de contratante: Pessoa Jurídica de Direito Público

Ação institucional: Outros

Endereço da obra/serviço: AVENIDA GOVERNADOR FLÁVIO RIBEIRO COUTINHO

Nº: 115

Complemento: MAG SHOPPING, 3º andar.

Bairro: MANAÍRA

Cidade: JOÃO PESSOA

UF: PB

CEP: 58037000

Data de início: 01/10/2020

Previsão de término: 31/10/2020

Finalidade:

Contratante: **CAIXA ECONOMICA FEDERAL**

CPF/CNPJ: **00.360.305/5447-16**

Endereço do contratante: AVENIDA GOVERNADOR FLÁVIO RIBEIRO COUTINHO

Nº: 115

Complemento:

Bairro: MANAÍRA

Cidade: JOÃO PESSOA

UF: 95

CEP: 58037000

Contrato:

Celebrado em: 01/10/2020

Valor do contrato: R\$ 3.967,72

Tipo de contratante: Pessoa Jurídica de Direito Público

Ação institucional: Outros

Endereço da obra/serviço: AVENIDA GOVERNADOR FLÁVIO RIBEIRO COUTINHO

Nº: 115

Complemento: MAG SHOPPING, 3º andar.

Bairro: MANAÍRA

Cidade: JOÃO PESSOA

UF: PB

CEP: 58037000

Data de início: 01/10/2020

Previsão de término: 31/10/2020

Finalidade:





**Certidão de Acervo Técnico - CAT**  
**Resolução Nº 1137 de 31 de Março de 2023**

**CREA-PB**

**CAT SEM REGISTRO DE ATESTADO**

**201983/2024**

Contratante: **CAIXA ECONOMICA FEDERAL**

CPF/CNPJ: **00.360.305/5447-16**

Endereço do contratante: AVENIDA GOVERNADOR FLÁVIO RIBEIRO COUTINHO

Nº: 115

Complemento:

Bairro: MANAÍRA

Cidade: JOÃO PESSOA

UF: 95

CEP: 58037000

Contrato:

Celebrado em: 01/10/2020

Valor do contrato: R\$ 1.703,48

Tipo de contratante: Pessoa Jurídica de Direito Público

Ação institucional: Outros

Endereço da obra/serviço: AVENIDA GOVERNADOR FLÁVIO RIBEIRO COUTINHO

Nº: 115

Complemento: MAG SHOPPING, 3º andar.

Bairro: MANAÍRA

Cidade: JOÃO PESSOA

UF: PB

CEP: 58037000

Data de início: 01/10/2020

Previsão de término: 31/10/2020

Finalidade:

Atividade Técnica: **1 - DIRETA OBRAS E SERVIÇOS - CONSTRUÇÃO CIVIL > SISTEMAS CONSTRUTIVOS > SISTEMA CONSTRUTIVO > #1242 - EM ALVENARIA 102 - ANALISE 4.00 unidade; 1 - DIRETA OBRAS E SERVIÇOS - CONSTRUÇÃO CIVIL > SISTEMAS CONSTRUTIVOS > SISTEMA CONSTRUTIVO > #1242 - EM ALVENARIA 18 - VISTORIA 1.00 unidade; 1 - DIRETA OBRAS E SERVIÇOS - CONSTRUÇÃO CIVIL > SISTEMAS CONSTRUTIVOS > SISTEMA CONSTRUTIVO > #1242 - EM ALVENARIA 27 - AVALIAÇÃO 3.00 unidade;**

#### **Observações**

Referente a 8 serviços entregues à CAIXA e executados no mês 10/2020, conforme contrato nº 11178/2020.

Número da ART: **PB20210350407**

Tipo de ART: MÚLTIPLA MENSAL

Registrada em: 06/01/2021

Baixada em: 06/01/2021

Forma de registro: INICIAL

Participação técnica: INDIVIDUAL

Empresa contratada: **FLUXO CONSULTORIA E ENGENHARIA LTDA**

Contratante: **CAIXA ECONOMICA FEDERAL**

CPF/CNPJ: **00.360.305/5447-16**

Endereço do contratante: AVENIDA GOVERNADOR FLÁVIO RIBEIRO COUTINHO

Nº: 115

Complemento:

Bairro: MANAÍRA

Cidade: JOÃO PESSOA

UF: 95

CEP: 58037000

Contrato:

Celebrado em: 01/12/2020

Valor do contrato: R\$ 1.274,97

Tipo de contratante: Pessoa Jurídica de Direito Público

Ação institucional: Outros

Endereço da obra/serviço: AVENIDA GOVERNADOR FLÁVIO RIBEIRO COUTINHO

Nº: 115

Complemento: MAG SHOPPING, 3º andar.

Bairro: MANAÍRA

Cidade: JOÃO PESSOA

UF: PB

CEP: 58037000

Data de início: 01/12/2020

Previsão de término: 31/12/2020

Finalidade:

Contratante: **CAIXA ECONOMICA FEDERAL**

CPF/CNPJ: **00.360.305/5447-16**

Endereço do contratante: AVENIDA GOVERNADOR FLÁVIO RIBEIRO COUTINHO

Nº: 115

Complemento:

Bairro: MANAÍRA

Cidade: JOÃO PESSOA

UF: 95

CEP: 58037000

Contrato:

Celebrado em: 01/12/2020

Valor do contrato: R\$ 1.023,86

Tipo de contratante: Pessoa Jurídica de Direito Público

Ação institucional: Outros

Endereço da obra/serviço: AVENIDA GOVERNADOR FLÁVIO RIBEIRO COUTINHO

Nº: 115

Complemento: MAG SHOPPING, 3º andar.

Bairro: MANAÍRA

Cidade: JOÃO PESSOA

UF: PB

CEP: 58037000

Data de início: 01/12/2020

Previsão de término: 31/12/2020

Finalidade:

Contratante: **CAIXA ECONOMICA FEDERAL**

CPF/CNPJ: **00.360.305/5447-16**

Endereço do contratante: AVENIDA GOVERNADOR FLÁVIO RIBEIRO COUTINHO

Nº: 115

Complemento:

Bairro: MANAÍRA

Cidade: JOÃO PESSOA

UF: 95

CEP: 58037000

Contrato:

Celebrado em: 01/12/2020

Valor do contrato: R\$ 2.335,00

Tipo de contratante: Pessoa Jurídica de Direito Público

Ação institucional: Outros

Endereço da obra/serviço: AVENIDA GOVERNADOR FLÁVIO RIBEIRO COUTINHO

Nº: 115

Complemento: MAG SHOPPING, 3º andar.

Bairro: MANAÍRA

Cidade: JOÃO PESSOA

UF: PB

CEP: 58037000

Data de início: 01/12/2020

Previsão de término: 31/12/2020

Finalidade:







Certidão de Acervo Técnico - CAT  
Resolução Nº 1137 de 31 de Março de 2023

**CREA-PB**

CAT SEM REGISTRO DE ATESTADO

**201983/2024**

Atividade Técnica: **1 - DIRETA OBRAS E SERVIÇOS - CONSTRUÇÃO CIVIL > SISTEMAS CONSTRUTIVOS > SISTEMA CONSTRUTIVO > #1242 - EM ALVENARIA 102 - ANALISE 1.00 unidade; 1 - DIRETA OBRAS E SERVIÇOS - CONSTRUÇÃO CIVIL > SISTEMAS CONSTRUTIVOS > SISTEMA CONSTRUTIVO > #1242 - EM ALVENARIA 18 - VISTORIA 3.00 unidade; 1 - DIRETA OBRAS E SERVIÇOS - CONSTRUÇÃO CIVIL > SISTEMAS CONSTRUTIVOS > SISTEMA CONSTRUTIVO > #1242 - EM ALVENARIA 27 - AVALIAÇÃO 5.00 unidade;**

#### Observações

Prestação de 09 serviços à CAIXA, conforme contrato nº 11178/2020. Referente ao período de 01 à 31/12/2020

Número da ART: **PB20210350589** Tipo de ART: **MÚLTIPLA MENSAL** Registrada em: 08/01/2021 Baixada em: 08/01/2021  
Forma de registro: **INICIAL** Participação técnica: **INDIVIDUAL**  
Empresa contratada: **FLUXO CONSULTORIA E ENGENHARIA LTDA**

Contratante: <b>MAGAZINE LUIZA S/A</b>	CPF/CNPJ: <b>47.960.950/0877-31</b>
Endereço do contratante: RUA MACIEL PINHEIRO	Nº: 348
Complemento: FILIAL 803	Bairro: CENTRO
Cidade: CAMPINA GRANDE	UF: 95
CEP: 58400100	
Contrato:	Celebrado em: 01/01/2021
Valor do contrato: R\$ 2.400,00	Tipo de contratante: Pessoa Jurídica de Direito Privado
Ação institucional: Outros	
Endereço da obra/serviço: RUA MACIEL PINHEIRO	Nº: 348
Complemento: FILIAL 803	Bairro: CENTRO
Cidade: CAMPINA GRANDE	UF: PB
CEP: 58400100	
Data de início: 01/01/2021	Previsão de término: 31/01/2021
Finalidade:	
Contratante: <b>MAGAZINE LUIZA S/A</b>	CPF/CNPJ: <b>47.960.950/0785-89</b>
Endereço do contratante: RUA SIQUEIRA CAMPOS	Nº: 126
Complemento: FILIAL 822	Bairro: CENTRO
Cidade: SANTA RITA	UF: 95
CEP: 58300180	
Contrato:	Celebrado em: 01/01/2021
Valor do contrato: R\$ 2.400,00	Tipo de contratante: Pessoa Jurídica de Direito Privado
Ação institucional: Outros	
Endereço da obra/serviço: RUA SIQUEIRA CAMPOS	Nº: 126
Complemento: FILIAL 822	Bairro: CENTRO
Cidade: SANTA RITA	UF: PB
CEP: 58300180	
Data de início: 01/01/2021	Previsão de término: 31/01/2021
Finalidade:	
Contratante: <b>MAGAZINE LUIZA S/A</b>	CPF/CNPJ: <b>47.960.950/0777-79</b>
Endereço do contratante: RODOVIA ROD BR 230 - KM 12	Nº: SN
Complemento: FILIAL 758	Bairro: ESTRADA CABEDELO
Cidade: CABEDELO	UF: 95
CEP: 58310000	
Contrato:	Celebrado em: 01/01/2021
Valor do contrato: R\$ 2.400,00	Tipo de contratante: Pessoa Jurídica de Direito Privado
Ação institucional: Outros	
Endereço da obra/serviço: RODOVIA ROD BR 230 - KM 12	Nº: SN
Complemento: FILIAL 758	Bairro: ESTRADA CABEDELO
Cidade: CABEDELO	UF: PB
CEP: 58310000	
Data de início: 01/01/2021	Previsão de término: 31/01/2021
Finalidade:	
Contratante: <b>MAGAZINE LUIZA S/A</b>	CPF/CNPJ: <b>47.960.950/0872-27</b>
Endereço do contratante: RUA PRESIDENTE JOÃO PESSOA	Nº: 231
Complemento: FILIAL 877	Bairro: CENTRO
Cidade: CAMPINA GRANDE	UF: 95
CEP: 58400002	
Contrato:	Celebrado em: 01/01/2021
Valor do contrato: R\$ 2.400,00	Tipo de contratante: Pessoa Jurídica de Direito Privado
Ação institucional: Outros	
Endereço da obra/serviço: RUA PRESIDENTE JOÃO PESSOA	Nº: 231
Complemento: FILIAL 877	Bairro: CENTRO
Cidade: CAMPINA GRANDE	UF: PB
CEP: 58400002	
Data de início: 01/01/2021	Previsão de término: 31/01/2021
Finalidade:	
Contratante: <b>MAGAZINE LUIZA S/A</b>	CPF/CNPJ: <b>47.960.950/0784-06</b>
Endereço do contratante: AVENIDA AV COMENDADOR RENATO RIBEIRO COUTINHO	Nº: 1756
Complemento: FILIAL 801	Bairro: CENTRO
Cidade: SAPÉ	UF: 95
CEP: 58340000	
Contrato:	Celebrado em: 01/01/2021
Valor do contrato: R\$ 2.400,00	Tipo de contratante: Pessoa Jurídica de Direito Privado
Ação institucional: Outros	





**Certidão de Acervo Técnico - CAT**  
**Resolução Nº 1137 de 31 de Março de 2023**

**CREA-PB**

**CAT SEM REGISTRO DE ATESTADO**

**201983/2024**

Endereço da obra/serviço: AVENIDA AV COMENDADOR RENATO RIBEIRO COUTINHO Nº: 1756  
 Complemento: FILIAL 801 Bairro: CENTRO  
 Cidade: SAPÉ UF: PB CEP: 58340000  
 Data de início: 01/01/2021 Previsão de término: 31/01/2021  
 Finalidade:  
 Contratante: **MAGAZINE LUIZA S/A** CPF/CNPJ: **47.960.950/1221-54**  
 Endereço do contratante: RUA RUA MANOEL RODRIGUES DE OLIVEIRA Nº: 248  
 Complemento: FILIAL 1327 Bairro: CENTRO  
 Cidade: ESPERANÇA UF: 95 CEP: 58135000  
 Contrato: Celebrado em: 01/01/2021  
 Valor do contrato: R\$ 2.400,00 Tipo de contratante: Pessoa Jurídica de Direito Privado  
 Ação institucional: Outros  
 Endereço da obra/serviço: RUA RUA MANOEL RODRIGUES DE OLIVEIRA Nº: 248  
 Complemento: FILIAL 1327 Bairro: CENTRO  
 Cidade: ESPERANÇA UF: PB CEP: 58135000  
 Data de início: 01/01/2021 Previsão de término: 31/01/2021  
 Finalidade:  
 Contratante: **MAGAZINE LUIZA S/A** CPF/CNPJ: **47.960.950/1300-92**  
 Endereço do contratante: RUA RUA EUNICE RIBEIRO DE ARAUJO Nº: 454  
 Complemento: FILIAL 1337 Bairro: CENTRO  
 Cidade: QUEIMADAS UF: 95 CEP: 58475000  
 Contrato: Celebrado em: 01/01/2021  
 Valor do contrato: R\$ 2.400,00 Tipo de contratante: Pessoa Jurídica de Direito Privado  
 Ação institucional: Outros  
 Endereço da obra/serviço: RUA RUA EUNICE RIBEIRO DE ARAUJO Nº: 454  
 Complemento: FILIAL 1337 Bairro: CENTRO  
 Cidade: QUEIMADAS UF: PB CEP: 58475000  
 Data de início: 01/01/2021 Previsão de término: 31/01/2021  
 Finalidade:

Atividade Técnica: **1 - DIRETA OBRAS E SERVIÇOS - CONSTRUÇÃO CIVIL > SISTEMAS CONSTRUTIVOS > SISTEMA CONSTRUTIVO > #1241 - EM CONCRETO ARMADO 22 - PARECER TÉCNICO 974.83 metro quadrado; 1 - DIRETA OBRAS E SERVIÇOS - CONSTRUÇÃO CIVIL > SISTEMAS CONSTRUTIVOS > SISTEMA CONSTRUTIVO > #1241 - EM CONCRETO ARMADO 22 - PARECER TÉCNICO 1469.83 metro quadrado; 1 - DIRETA OBRAS E SERVIÇOS - CONSTRUÇÃO CIVIL > SISTEMAS CONSTRUTIVOS > SISTEMA CONSTRUTIVO > #1241 - EM CONCRETO ARMADO 22 - PARECER TÉCNICO 2335.51 metro quadrado; 1 - DIRETA OBRAS E SERVIÇOS - CONSTRUÇÃO CIVIL > SISTEMAS CONSTRUTIVOS > SISTEMA CONSTRUTIVO > #1241 - EM CONCRETO ARMADO 22 - PARECER TÉCNICO 1451.35 metro quadrado; 1 - DIRETA OBRAS E SERVIÇOS - CONSTRUÇÃO CIVIL > SISTEMAS CONSTRUTIVOS > SISTEMA CONSTRUTIVO > #1241 - EM CONCRETO ARMADO 22 - PARECER TÉCNICO 597.54 metro quadrado; 1 - DIRETA OBRAS E SERVIÇOS - CONSTRUÇÃO CIVIL > SISTEMAS CONSTRUTIVOS > SISTEMA CONSTRUTIVO > #1241 - EM CONCRETO ARMADO 22 - PARECER TÉCNICO 603.27 metro quadrado; 1 - DIRETA OBRAS E SERVIÇOS - CONSTRUÇÃO CIVIL > SISTEMAS CONSTRUTIVOS > SISTEMA CONSTRUTIVO > #1241 - EM CONCRETO ARMADO 22 - PARECER TÉCNICO 771.77 metro quadrado;**

#### Observações

Referente a Elaboração de Parecer Técnico sobre a Capacidade de Carga das Lajes de Depósito das seguintes filiais do Magazine Luiza S/A: 803, 822, 758, 877, 801, 1327, 1337.

Número da ART: **PB20210397946** Tipo de ART: **MÚLTIPLA MENSAL** Registrada em: 16/09/2021 Baixada em: 16/09/2021  
 Forma de registro: **INICIAL** Participação técnica: **INDIVIDUAL**  
 Empresa contratada: **FLUXO CONSULTORIA E ENGENHARIA LTDA**

Contratante: **BANCO DO BRASIL** CPF/CNPJ: **00.000.000/5839-44**  
 Endereço do contratante: AVENIDA SÃO JOÃO Nº: 32  
 Complemento: Bairro: CENTRO  
 Cidade: SÃO PAULO UF: 95 CEP: 01036000  
 Contrato: 2020.7421.6472 Celebrado em: 01/08/2021  
 Valor do contrato: R\$ 2.250,00 Tipo de contratante: Pessoa Jurídica de Direito Privado  
 Ação institucional: Outros  
 Endereço da obra/serviço: AVENIDA SÃO JOÃO Nº: 32  
 Complemento: Bairro: CENTRO  
 Cidade: SÃO PAULO UF: SP CEP: 01036000  
 Data de início: 01/08/2021 Previsão de término: 31/08/2021  
 Finalidade:  
 Contratante: **BANCO DO BRASIL** CPF/CNPJ: **00.000.000/5839-44**  
 Endereço do contratante: AVENIDA SÃO JOÃO Nº: 32  
 Complemento: Bairro: CENTRO  
 Cidade: SÃO PAULO UF: 95 CEP: 01036000  
 Contrato: 2020.7421.6472 Celebrado em: 01/08/2021  
 Valor do contrato: R\$ 2.250,00 Tipo de contratante: Pessoa Jurídica de Direito Privado  
 Ação institucional: Outros

**Conselho Regional de Engenharia e Agronomia da Paraíba**

Av. Dom Pedro I, 809 - Tambaia - João Pessoa - PB  
 Tel: + 55 (83) 3533 2525 E-mail: creapb@creapb.org.br



**CREA-  
PB**

Impresso em: 25/04/2024 às 17:17





**Certidão de Acervo Técnico - CAT**  
**Resolução Nº 1137 de 31 de Março de 2023**

**Conselho Regional de Engenharia e Agronomia da Paraíba**

**CREA-PB**

**CAT SEM REGISTRO DE ATESTADO**

**201983/2024**

Endereço da obra/serviço: AVENIDA SÃO JOÃO

Complemento:

Cidade: SÃO PAULO

Data de início: 01/08/2021

Finalidade:

Bairro: CENTRO

UF: SP

Nº: 32

CEP: 01036000

Previsão de término: 31/08/2021

Atividade Técnica: **1 - DIRETA OBRAS E SERVIÇOS - CONSTRUÇÃO CIVIL > SISTEMAS CONSTRUTIVOS > SISTEMA CONSTRUTIVO > #1242**  
 - EM ALVENARIA 27 - AVALIAÇÃO 5.00 unidade; **1 - DIRETA OBRAS E SERVIÇOS - CONSTRUÇÃO CIVIL > SISTEMAS CONSTRUTIVOS > SISTEMA CONSTRUTIVO > #1242 - EM ALVENARIA 27 - AVALIAÇÃO 5.00 unidade;**

#### Observações

Elaboração de laudos de avaliação de imóveis. Contrato 2020.7421.6472. Referente as seguintes ordens de serviços: 544207 RUA PROJETADA, 310 - AP 102 QD D LT 06 - LOT CID VIVA-SANTA RITA / 544403 RUA PEDRO ROQUE DA SILVA, 355 - CENTRO - BREJO DO CRUZ / 545662 RUA MANOEL ZUZA, 913 - CENTRO-BREJO DO CRUZ / 545915 RUA MARIA DANTAS DA CUNHA, 216 - FRANCISCO L DA CUNHA-BELEM DO BREJO DO CRUZ / 545944 RUA MARIA TAVARES DE ARAUJO, 144 - AP 106 - OITIZEIRO-JOAO PESSOA / 546266 AV ALMIRANTE BARROSO, 300 - AP 101 D - QUARENTA - CAMPINA GRANDE / 546447 RUA HELENA DINIZ DANTAS, 80 - LACERDA DA CUNHA - BELEM DO BREJO DO CRUZ/ 20210812-0891-1 RUA PROFESSOR OTAVIO COSTA, 151 - AP 2301 B - JOAO AGRIPIPO -JOAO PESSOA / 20210909-0942-1 RUA ELSON PIRES GONÇALVES, 426 - PIO X-CAJAZEIRAS / 20210910-0943-1 RUA PROJETADA, 461 - CROMACIO WANDERLEY-PAULISTA.

Número da ART: **PB20210410973**

Tipo de ART: MÚLTIPLA MENSAL

Registrada em: 17/11/2021

Baixada em: 17/11/2021

Forma de registro: INICIAL

Participação técnica: INDIVIDUAL

Empresa contratada: **FLUXO CONSULTORIA E ENGENHARIA LTDA**

Contratante: **BANCO DO BRASIL**

CPF/CNPJ: **00.000.000/5839-44**

Endereço do contratante: AVENIDA SÃO JOÃO

Nº: 32

Complemento:

Bairro: CENTRO

Cidade: SÃO PAULO

UF: 95

CEP: 01036000

Contrato: 2020.7421.6472

Celebrado em: 01/10/2021

Valor do contrato: R\$ 2.700,00

Tipo de contratante: Pessoa Jurídica de Direito Privado

Ação institucional: Outros

Endereço da obra/serviço: AVENIDA SÃO JOÃO

Nº: 32

Complemento:

Bairro: CENTRO

Cidade: SÃO PAULO

UF: SP

CEP: 01036000

Data de início: 01/10/2021

Previsão de término: 31/10/2021

Finalidade:

Contratante: **BANCO DO BRASIL**

CPF/CNPJ: **00.000.000/5839-44**

Endereço do contratante: AVENIDA SÃO JOÃO

Nº: 32

Complemento:

Bairro: CENTRO

Cidade: SÃO PAULO

UF: 95

CEP: 01036000

Contrato: 2020.7421.6472

Celebrado em: 01/10/2021

Valor do contrato: R\$ 2.700,00

Tipo de contratante: Pessoa Jurídica de Direito Privado

Ação institucional: Outros

Endereço da obra/serviço: AVENIDA SÃO JOÃO

Nº: 32

Complemento:

Bairro: CENTRO

Cidade: SÃO PAULO

UF: SP

CEP: 01036000

Data de início: 01/10/2021

Previsão de término: 31/10/2021

Finalidade:

Atividade Técnica: **1 - DIRETA OBRAS E SERVIÇOS - CONSTRUÇÃO CIVIL > SISTEMAS CONSTRUTIVOS > SISTEMA CONSTRUTIVO > #1242**  
 - EM ALVENARIA 27 - AVALIAÇÃO 6.00 unidade; **1 - DIRETA OBRAS E SERVIÇOS - CONSTRUÇÃO CIVIL > SISTEMAS CONSTRUTIVOS > SISTEMA CONSTRUTIVO > #1242 - EM ALVENARIA 27 - AVALIAÇÃO 6.00 unidade;**

#### Observações

Elaboração de laudos de avaliação de imóveis. Contrato 2020.7421.6472. Referente as seguintes ordens de serviços: 20210916-0644-1 RUA PROJETADA 09, SN - MANOEL FORTE MAIA BELEM DO BREJO DO CRUZ 20210924-1254-1 R MARIA DANTAS DA CUNHA, SN - LT 10 QD E - FRANCISCO L DA CUNHA BELEM DO BREJO DO CRUZ 20210928-1389-1 R CUSTODIO DOMINGOS DOS SANTOS, 315 - AP 1802B - BRISAMAR JOAO PESSOA 20211001-0895-1 R PROFETA SEVERINO VICENTE DIAS, 270 - CENTRO PAULISTA 20211004-0918-1 R ALCINDO OLIMPIO MAIA, 78 - CENTRO BELEM DO BREJO DO CRUZ 20211004-1414-1 R ELVIRA FERNANDES DUTRA, 107 - JOAO AGRIPIPO BREJO DO CRUZ 20211005-0695-1 R MANOEL ZUZA, 604 - CENTRO BREJO DO CRUZ 20211006-0324-1 R MANOEL ZUZA, 777 - CENTRO BREJO DO CRUZ 20211007-0383-1 R JOSE DUTRA DE MORAIS, 836 - CENTRO BREJO DO CRUZ 20211108-1258-1 AV JOAO WALLIG, SN - LT -8 QD T1 - ITARARÉ CAMPINA GRANDE 20211110-0367-1 RUA ADELITA LUZIA DA SILVA, 281 - PLANO DE VIDA SANTA RITA 20211110-0803-1 RUA FRANCISCO DE OLIVEIRA FRANCO, SN - FRANCISCO L DA CUNHA BELEM DO BREJO DO CRUZ

Número da ART: **PB20220423084**

Tipo de ART: MÚLTIPLA MENSAL

Registrada em: 14/01/2022

Baixada em: 14/01/2022

Forma de registro: INICIAL

Participação técnica: INDIVIDUAL

Empresa contratada: **FLUXO CONSULTORIA E ENGENHARIA LTDA**

**Conselho Regional de Engenharia e Agronomia da Paraíba**

Av. Dom Pedro I, 809 - Tambaia - João Pessoa - PB  
 Tel: + 55 (83) 3533 2525 E-mail: creapb@creapb.org.br



**CREA-PB**

Impresso em: 25/04/2024, às 17:17.





**Certidão de Acervo Técnico - CAT**  
**Resolução Nº 1137 de 31 de Março de 2023**  
**Conselho Regional de Engenharia e Agronomia da Paraíba**

**CREA-PB**

**CAT SEM REGISTRO DE ATESTADO**  
**201983/2024**

Contratante: <b>BANCO DO BRASIL</b>	CPF/CNPJ: <b>00.000.000/5839-44</b>
Endereço do contratante: AVENIDA SÃO JOÃO	Nº: 32
Complemento:	Bairro: CENTRO
Cidade: SÃO PAULO	UF: 95
Contrato: 2020.7421.6472	CEP: 01036000
Valor do contrato: R\$ 1.350,00	Celebrado em: 01/12/2021
Ação institucional: Outros	Tipo de contratante: Pessoa Jurídica de Direito Privado
Endereço da obra/serviço: AVENIDA SÃO JOÃO	Nº: 32
Complemento:	Bairro: CENTRO
Cidade: SÃO PAULO	UF: SP
Data de início: 01/12/2021	CEP: 01036000
Finalidade:	Previsão de término: 31/12/2021
Contratante: <b>BANCO DO BRASIL</b>	CPF/CNPJ: <b>00.000.000/5839-44</b>
Endereço do contratante: AVENIDA SÃO JOÃO	Nº: 32
Complemento:	Bairro: CENTRO
Cidade: SÃO PAULO	UF: 95
Contrato: 2020.7421.6472	CEP: 01036000
Valor do contrato: R\$ 900,00	Celebrado em: 01/12/2021
Ação institucional: Outros	Tipo de contratante: Pessoa Jurídica de Direito Privado
Endereço da obra/serviço: AVENIDA SÃO JOÃO	Nº: 32
Complemento:	Bairro: CENTRO
Cidade: SÃO PAULO	UF: SP
Data de início: 01/12/2021	CEP: 01036000
Finalidade:	Previsão de término: 31/12/2021

Atividade Técnica: **1 - DIRETA OBRAS E SERVIÇOS - CONSTRUÇÃO CIVIL > SISTEMAS CONSTRUTIVOS > SISTEMA CONSTRUTIVO > #1242 - EM ALVENARIA 27 - AVALIAÇÃO 3.00 unidade; 1 - DIRETA OBRAS E SERVIÇOS - CONSTRUÇÃO CIVIL > SISTEMAS CONSTRUTIVOS > SISTEMA CONSTRUTIVO > #1242 - EM ALVENARIA 27 - AVALIAÇÃO 2.00 unidade;**

**Observações**

Elaboração de laudos de avaliação de imóveis. Contrato 2020.7421.6472. Referente as seguintes ordens de serviços: 20211126-0926-1 RUA MANOEL DOS SANTOS, 97 - MIGUEL BATISTA - BELEM DO BREJO DO CRUZ / 20211202-1070-1 RUA INFANTE DOM HENRIQUE, 777 - TAMBAU - JOAO PESSOA / 20211210-0512-1 RUA JOSE ELOI DE OLIVEIRA, 1148 - CENTRO - BREJO DO CRUZ / 20220105-0199-1 RUA VER SEVERINO RODRIGUES, 275 - CS B - SOLAR TIBIRI - SANTA RITA / 20220106-0048-1 RUA PROJETADA, 320 - CENTRO - PAULISTA /

Número da ART: **PB20220433821** Tipo de ART: **MÚLTIPLA MENSAL** Registrada em: 09/03/2022 Baixada em: 09/03/2022  
 Forma de registro: **INICIAL** Participação técnica: **INDIVIDUAL**  
 Empresa contratada: **FLUXO CONSULTORIA E ENGENHARIA LTDA**

Contratante: <b>FUNDACAO HABITACIONAL DO EXERCITO FHE</b>	CPF/CNPJ: <b>00.643.742/0023-40</b>
Endereço do contratante: RUA JÚLIA FREIRE	Nº: 1200
Complemento: LOJA 17	Bairro: EXPEDICIONÁRIOS
Cidade: JOÃO PESSOA	UF: 95
Contrato:	CEP: 58041000
Valor do contrato: R\$ 613,00	Celebrado em: 01/02/2022
Ação institucional: Outros	Tipo de contratante: Pessoa Jurídica de Direito Público
Endereço da obra/serviço: AVENIDA INGÁ	Nº: 613
Complemento: APTO 1002	Bairro: MANAÍRA
Cidade: JOÃO PESSOA	UF: PB
Data de início: 01/02/2022	CEP: 58038251
Finalidade:	Previsão de término: 28/02/2022
Contratante: <b>FUNDACAO HABITACIONAL DO EXERCITO FHE</b>	CPF/CNPJ: <b>00.643.742/0023-40</b>
Endereço do contratante: RUA JÚLIA FREIRE	Nº: 1200
Complemento: LOJA 17	Bairro: EXPEDICIONÁRIOS
Cidade: JOÃO PESSOA	UF: 95
Contrato:	CEP: 58041000
Valor do contrato: R\$ 613,00	Celebrado em: 01/02/2022
Ação institucional: Outros	Tipo de contratante: Pessoa Jurídica de Direito Público
Endereço da obra/serviço: RUA CAMPO ALEGRE	Nº: 900
Complemento: QD H - CASA 23	Bairro: CAJUPIRANGA
Cidade: PARNAMIRIM	UF: RN
Data de início: 01/02/2022	CEP: 59156740
Finalidade:	Previsão de término: 28/02/2022





**Certidão de Acervo Técnico - CAT**  
**Resolução Nº 1137 de 31 de Março de 2023**  
**Conselho Regional de Engenharia e Agronomia da Paraíba**

**CREA-PB**

**CAT SEM REGISTRO DE ATESTADO**  
**201983/2024**

Atividade Técnica: **1 - DIRETA OBRAS E SERVIÇOS - CONSTRUÇÃO CIVIL > INFRA-ESTRUTURA TERRITORIAL > #1488 - AVALIAÇÃO PÓS-OCUPAÇÃO 27 - AVALIAÇÃO 1.00 unidade; 1 - DIRETA OBRAS E SERVIÇOS - CONSTRUÇÃO CIVIL > INFRA-ESTRUTURA TERRITORIAL > #1488 - AVALIAÇÃO PÓS-OCUPAÇÃO 27 - AVALIAÇÃO 1.00 unidade;**

**Observações**

Referente a 2 (dois) laudos de avaliação, sendo eles: 1º - Laudo de avaliação referente a OS nº 0691/2022, NILTON QUADRO - 128062, Avenida Ingá, Nº 613, APTO 1002, Manaira, João Pessoa, PB. 2º - Laudo de avaliação referente a OS nº 0432/2022, LAIS DE MELO PIMENTA - 128194, RUA CAMPO ALEGRE, QUADRA H, CASA 23, Cajupiranga, Parnamirim, RN

Número da ART: **PB20220442221** Tipo de ART: **MÚLTIPLA MENSAL** Registrada em: 19/04/2022 Baixada em: 19/04/2022  
 Forma de registro: **INICIAL** Participação técnica: **INDIVIDUAL**  
 Empresa contratada: **FLUXO CONSULTORIA E ENGENHARIA LTDA**

Contratante: **BANCO DO BRASIL** CPF/CNPJ: **00.000.000/5839-44**  
 Endereço do contratante: **AVENIDA SÃO JOÃO** Nº: 32  
 Complemento: Bairro: **CENTRO**  
 Cidade: **SÃO PAULO** UF: **95** CEP: **01036000**  
 Contrato: 2020.7421.6472 Celebrado em: 01/03/2022  
 Valor do contrato: R\$ 900,00 Tipo de contratante: **Pessoa Jurídica de Direito Privado**  
 Ação institucional: **Outros**  
 Endereço da obra/serviço: **AVENIDA SÃO JOÃO** Nº: 32  
 Complemento: Bairro: **CENTRO**  
 Cidade: **SÃO PAULO** UF: **SP** CEP: **01036000**  
 Data de início: 01/03/2022 Previsão de término: 31/03/2022  
 Finalidade:  
 Contratante: **BANCO DO BRASIL** CPF/CNPJ: **00.000.000/5839-44**  
 Endereço do contratante: **AVENIDA SÃO JOÃO** Nº: 32  
 Complemento: Bairro: **CENTRO**  
 Cidade: **SÃO PAULO** UF: **95** CEP: **01036000**  
 Contrato: 2020.7421.6472 Celebrado em: 01/03/2022  
 Valor do contrato: R\$ 900,00 Tipo de contratante: **Pessoa Jurídica de Direito Privado**  
 Ação institucional: **Outros**  
 Endereço da obra/serviço: **AVENIDA SÃO JOÃO** Nº: 32  
 Complemento: Bairro: **CENTRO**  
 Cidade: **SÃO PAULO** UF: **SP** CEP: **01036000**  
 Data de início: 01/03/2022 Previsão de término: 31/03/2022  
 Finalidade:

Atividade Técnica: **1 - DIRETA OBRAS E SERVIÇOS - CONSTRUÇÃO CIVIL > SISTEMAS CONSTRUTIVOS > SISTEMA CONSTRUTIVO > #1242 - EM ALVENARIA 27 - AVALIAÇÃO 2.00 unidade; 1 - DIRETA OBRAS E SERVIÇOS - CONSTRUÇÃO CIVIL > SISTEMAS CONSTRUTIVOS > SISTEMA CONSTRUTIVO > #1242 - EM ALVENARIA 27 - AVALIAÇÃO 2.00 unidade;**

**Observações**

Elaboração de laudos de avaliação de imóveis. Contrato 2020.7421.6472. Referente as seguintes ordens de serviços: 20220210-0304-1 HELENA MARIA DOS SANTOS SALES, 59 - BELA VISTA - POCINHOS / 20220315-0169-1 RUA ANA ESPINOLA NAVARRO, 400 - AP 204 - ERNANI SÁTIRO - JOAO PESSOA / 20220322-0859-1 JOAO VENANCIO LINHARES, 159 - MANOEL FORTE MAIA - BELEM DO BREJO DO CRUZ / 20220404-0280-1 RUA ANTONIO FERREIRA LEAO, 367 - MANOEL FORTE MAIA - BELEM DO BREJO DO CRUZ /

Número da ART: **PB20220447187** Tipo de ART: **MÚLTIPLA MENSAL** Registrada em: 10/05/2022 Baixada em: 10/05/2022  
 Forma de registro: **INICIAL** Participação técnica: **INDIVIDUAL**  
 Empresa contratada: **FLUXO CONSULTORIA E ENGENHARIA LTDA**

Contratante: **CAIXA ECONÔMICA FEDERAL** CPF/CNPJ: **00.360.305/5458-79**  
 Endereço do contratante: **AVENIDA FERNANDES LIMA** Nº: 679  
 Complemento: Bairro: **FAROL**  
 Cidade: **MACEIÓ** UF: **95** CEP: **57055000**  
 Contrato: 04673/2020 Celebrado em: 01/04/2022  
 Valor do contrato: R\$ 2.827,00 Tipo de contratante: **Pessoa Jurídica de Direito Público**  
 Ação institucional: **Outros**  
 Endereço da obra/serviço: **AVENIDA FERNANDES LIMA** Nº: 679  
 Complemento: Bairro: **FAROL**  
 Cidade: **MACEIÓ** UF: **AL** CEP: **57055000**  
 Data de início: 01/04/2022 Previsão de término: 30/04/2022  
 Finalidade:







**Certidão de Acervo Técnico - CAT**  
**Resolução Nº 1137 de 31 de Março de 2023**

**Conselho Regional de Engenharia e Agronomia da Paraíba**

**CREA-PB**

**CAT SEM REGISTRO DE ATESTADO**

**201983/2024**

Contratante: **CAIXA ECONÔMICA FEDERAL**

Endereço do contratante: AVENIDA FERNANDES LIMA

Complemento: 1º ANDAR

Cidade: MACEIÓ

Contrato: 04673/2020

Valor do contrato: R\$ 3.794,00

Ação institucional: Outros

Endereço da obra/serviço: AVENIDA FERNANDES LIMA

Complemento: 1º ANDAR

Cidade: MACEIÓ

Data de início: 01/04/2022

Finalidade:

Celebrado em: 01/04/2022

Tipo de contratante: Pessoa Jurídica de Direito Público

Previsão de término: 30/04/2022

CPF/CNPJ: **00.360.305/5458-79**

Nº: 679

Bairro: FAROL

UF: 95

CEP: 57055000

Nº: 679

Bairro: FAROL

UF: AL

CEP: 57055000

Atividade Técnica: **1 - DIRETA OBRAS E SERVIÇOS - CONSTRUÇÃO CIVIL > SISTEMAS CONSTRUTIVOS > SISTEMA CONSTRUTIVO > #1242 - EM ALVENARIA 18 - VISTORIA 1.00 unidade; 1 - DIRETA OBRAS E SERVIÇOS - CONSTRUÇÃO CIVIL > SISTEMAS CONSTRUTIVOS > SISTEMA CONSTRUTIVO > #1242 - EM ALVENARIA 18 - VISTORIA 2.00 unidade;**

#### Observações

Prestação de 03 serviços à CAIXA, conforme contrato nº 04673/2020.

Número da ART: **PB20220447214**

Tipo de ART: MÚLTIPLA MENSAL

Registrada em: 10/05/2022

Baixada em: 10/05/2022

Forma de registro: INICIAL

Participação técnica: INDIVIDUAL

Empresa contratada: **FLUXO CONSULTORIA E ENGENHARIA LTDA**

Contratante: **FUNDACAO HABITACIONAL DO EXERCITO FHE**

Endereço do contratante: RUA JÚLIA FREIRE

Complemento: LOJA 17

Cidade: JOÃO PESSOA

Contrato:

Valor do contrato: R\$ 613,00

Ação institucional: Outros

Endereço da obra/serviço: AVENIDA ENGENHEIRO ROBERTO FREIRE

Complemento: APT 3112

Cidade: NATAL

Data de início: 01/04/2022

Finalidade:

Celebrado em: 01/04/2022

Tipo de contratante: Pessoa Jurídica de Direito Público

Previsão de término: 30/04/2022

CPF/CNPJ: **00.643.742/0023-40**

Nº: 1200

Bairro: EXPEDICIONÁRIOS

UF: 95

CEP: 58041000

Nº: 3112

Bairro: PONTA NEGRA

UF: RN

CEP: 59082400

Contratante: **FUNDACAO HABITACIONAL DO EXERCITO FHE**

Endereço do contratante: RUA JÚLIA FREIRE

Complemento: LOJA 17

Cidade: JOÃO PESSOA

Contrato:

Valor do contrato: R\$ 715,00

Ação institucional: Outros

Endereço da obra/serviço: AVENIDA DAS AMÉRICAS

Complemento: RUA PROJETADA H, QUADRA B, LOTE 25

Cidade: PARNAMIRIM

Data de início: 01/04/2022

Finalidade:

Celebrado em: 01/04/2022

Tipo de contratante: Pessoa Jurídica de Direito Público

Previsão de término: 30/04/2022

CPF/CNPJ: **00.643.742/0023-40**

Nº: 1200

Bairro: EXPEDICIONÁRIOS

UF: 95

CEP: 58041000

Nº: 2772

Bairro: PARQUE DAS NAÇÕES

UF: RN

CEP: 59158150

Contratante: **FUNDACAO HABITACIONAL DO EXERCITO FHE**

Endereço do contratante: RUA JÚLIA FREIRE

Complemento: LOJA 17

Cidade: JOÃO PESSOA

Contrato:

Valor do contrato: R\$ 613,00

Ação institucional: Outros

Endereço da obra/serviço: AVENIDA ABEL CABRAL

Complemento: BLOCO 01, APARTAMENTO 1108

Cidade: PARNAMIRIM

Data de início: 01/04/2022

Finalidade:

Celebrado em: 01/04/2022

Tipo de contratante: Pessoa Jurídica de Direito Público

Previsão de término: 30/04/2022

CPF/CNPJ: **00.643.742/0023-40**

Nº: 1200

Bairro: EXPEDICIONÁRIOS

UF: 95

CEP: 58041000

Nº: 505

Bairro: NOVA PARNAMIRIM

UF: RN

CEP: 59151250

Atividade Técnica: **1 - DIRETA OBRAS E SERVIÇOS - CONSTRUÇÃO CIVIL > INFRA-ESTRUTURA TERRITORIAL > #1488 - AVALIAÇÃO PÓS-OCUPAÇÃO 27 - AVALIAÇÃO 1.00 unidade; 1 - DIRETA OBRAS E SERVIÇOS - CONSTRUÇÃO CIVIL > INFRA-ESTRUTURA TERRITORIAL > #1488 - AVALIAÇÃO PÓS-OCUPAÇÃO 27 - AVALIAÇÃO 1.00 unidade; 1 - DIRETA OBRAS E SERVIÇOS - CONSTRUÇÃO CIVIL > INFRA-ESTRUTURA TERRITORIAL > #1488 - AVALIAÇÃO PÓS-OCUPAÇÃO 27 - AVALIAÇÃO 1.00 unidade;**

#### Observações

Referente a 3 (três) laudos de avaliação, sendo eles: 1º - Laudo de avaliação referente a OS 1540/2022, RICARDO DECHEN - 130145, AV. ENGENHEIRO ROBERTO FREIRE Nº 3112, APT0 503, PONTA NEGRA, Natal, RN. 2º - Laudo de avaliação referente a OS 1724/2022, JAIRO

**Conselho Regional de Engenharia e Agronomia da Paraíba**

Av. Dom Pedro I, 809 - Tambaia - João Pessoa - PB  
 Tel: + 55 (83) 3533 2525 E-mail: creapb@creapb.org.br



**CREA-PB**

Impresso em: 25/04/2024 às 17:17





**Certidão de Acervo Técnico - CAT**  
**Resolução Nº 1137 de 31 de Março de 2023**

**Conselho Regional de Engenharia e Agronomia da Paraíba**

**CREA-PB**

**CAT SEM REGISTRO DE ATESTADO**

**201983/2024**

EDUARDO DE QUEIROZ, AVENIDA DAS AMÉRICAS Nº 2772, RUA PROJETADA H, QUADRA B, LOTE 25, PARQUE DAS NAÇÕES, Parnamirim, RN. 3º - Laudo de avaliação referente a OS 1892/2022, DANIEL JOSÉ MARQUES DE ARAUJO - 130648, AVENIDA ABEL CABRAL, Nº 505, BLOCO 01, APARTAMENTO 1108, NOVA PARNAMIRIM, Parnamirim, RN.

Número da ART: **PB20220455564** Tipo de ART: MÚLTIPLA MENSAL Registrada em: 14/06/2022 Baixada em: 14/06/2022  
Forma de registro: INICIAL Participação técnica: INDIVIDUAL  
Empresa contratada: **FLUXO CONSULTORIA E ENGENHARIA LTDA**

Contratante: **FUNDACAO HABITACIONAL DO EXERCITO FHE** CPF/CNPJ: **00.643.742/0023-40**  
Endereço do contratante: RUA JÚLIA FREIRE Nº: 1200  
Complemento: LOJA 17 Bairro: EXPEDICIONÁRIOS  
Cidade: JOÃO PESSOA UF: 95 CEP: 58041000  
Contrato: Celebrado em: 01/05/2022  
Valor do contrato: R\$ 613,00 Tipo de contratante: Pessoa Jurídica de Direito Público  
Ação institucional: Outros  
Endereço da obra/serviço: AVENIDA GOVERNADOR SÍLVIO PEDROZA Nº: 170  
Complemento: APT 1402 Bairro: AREIA PRETA  
Cidade: NATAL UF: RN CEP: 59014100  
Data de início: 01/05/2022 Previsão de término: 31/05/2022  
Finalidade:  
Contratante: **FUNDACAO HABITACIONAL DO EXERCITO FHE** CPF/CNPJ: **00.643.742/0023-40**  
Endereço do contratante: RUA JÚLIA FREIRE Nº: 1200  
Complemento: LOJA 17 Bairro: EXPEDICIONÁRIOS  
Cidade: JOÃO PESSOA UF: 95 CEP: 58041000  
Contrato: Celebrado em: 01/05/2022  
Valor do contrato: R\$ 613,00 Tipo de contratante: Pessoa Jurídica de Direito Público  
Ação institucional: Outros  
Endereço da obra/serviço: RUA GREGÓRIO DE MATOS Nº: 406  
Complemento: QUADRA A, LOTE 22-B Bairro: NOVA PARNAMIRIM  
Cidade: PARNAMIRIM UF: RN CEP: 59150330  
Data de início: 01/05/2022 Previsão de término: 31/05/2022  
Finalidade:

Atividade Técnica: **1 - DIRETA OBRAS E SERVIÇOS - CONSTRUÇÃO CIVIL > INFRA-ESTRUTURA TERRITORIAL > #1488 - AVALIAÇÃO PÓS-OCUPAÇÃO 27 - AVALIAÇÃO 1.00 unidade; 1 - DIRETA OBRAS E SERVIÇOS - CONSTRUÇÃO CIVIL > INFRA-ESTRUTURA TERRITORIAL > #1488 - AVALIAÇÃO PÓS-OCUPAÇÃO 27 - AVALIAÇÃO 1.00 unidade;**

#### Observações

Referente a 2 (dois) laudos de avaliação, sendo eles: 1º - Laudo de avaliação referente a OS nº 2119/2022, OSWALDO LUIZ GUIMARAES SANT'ANNA - 131211, Av. Gov. Sílvia Pedroza, No 170, APTO 1402, Areia Preta, Natal, RN. 2º - Laudo de avaliação referente a OS 2281/2022, CAUSIO DA SILVA PINHEIRO - 131151, RUA GREGORIO DE MATOS, Nº 406 - (QUADRA A, LOTE 22-B), Nova Parnamirim, Parnamirim, RN.

Número da ART: **PB20220462121** Tipo de ART: MÚLTIPLA MENSAL Registrada em: 15/07/2022 Baixada em: 15/07/2022  
Forma de registro: INICIAL Participação técnica: INDIVIDUAL  
Empresa contratada: **FLUXO CONSULTORIA E ENGENHARIA LTDA**

Contratante: **FUNDACAO HABITACIONAL DO EXERCITO FHE** CPF/CNPJ: **00.643.742/0023-40**  
Endereço do contratante: RUA JÚLIA FREIRE Nº: 1200  
Complemento: LOJA 17 Bairro: EXPEDICIONÁRIOS  
Cidade: JOÃO PESSOA UF: 95 CEP: 58041000  
Contrato: Celebrado em: 01/06/2022  
Valor do contrato: R\$ 613,00 Tipo de contratante: Pessoa Jurídica de Direito Público  
Ação institucional: Outros  
Endereço da obra/serviço: RUA MANOEL PAULINO JÚNIOR Nº: 400  
Complemento: UND 605 Bairro: TAMBAUZINHO  
Cidade: JOÃO PESSOA UF: PB CEP: 58042000  
Data de início: 01/06/2022 Previsão de término: 30/06/2022  
Finalidade:  
Contratante: **FUNDACAO HABITACIONAL DO EXERCITO FHE** CPF/CNPJ: **00.643.742/0023-40**  
Endereço do contratante: RUA JÚLIA FREIRE Nº: 1200  
Complemento: LOJA 17 Bairro: EXPEDICIONÁRIOS  
Cidade: JOÃO PESSOA UF: 95 CEP: 58041000  
Contrato: Celebrado em: 01/06/2022  
Valor do contrato: R\$ 613,00 Tipo de contratante: Pessoa Jurídica de Direito Público  
Ação institucional: Outros







**Certidão de Acervo Técnico - CAT**  
**Resolução Nº 1137 de 31 de Março de 2023**

**CREA-PB**

**CAT SEM REGISTRO DE ATESTADO**

**201983/2024**

Endereço da obra/serviço: AVENIDA GOVERNADOR DIX-SEPT ROSADO MAIA

Nº: 33

Complemento: QUADRA C-7, LOTE 02

Bairro: COHABINAL

Cidade: PARNAMIRIM

UF: RN

CEP: 59140740

Data de início: 01/06/2022

Previsão de término: 30/06/2022

Finalidade:

Contratante: **FUNDACAO HABITACIONAL DO EXERCITO FHE**

CPF/CNPJ: **00.643.742/0023-40**

Endereço do contratante: RUA JÚLIA FREIRE

Nº: 1200

Complemento: LOJA 17

Bairro: EXPEDICIONÁRIOS

Cidade: JOÃO PESSOA

UF: 95

CEP: 58041000

Contrato:

Celebrado em: 01/06/2022

Valor do contrato: R\$ 613,00

Tipo de contratante: Pessoa Jurídica de Direito Público

Ação institucional: Outros

Endereço da obra/serviço: RUA CENTAURUS

Nº: 247

Complemento: QUADRA R, LOTE 532

Bairro: PARQUE DAS NAÇÕES

Cidade: PARNAMIRIM

UF: RN

CEP: 59158830

Data de início: 01/06/2022

Previsão de término: 30/06/2022

Finalidade:

Atividade Técnica: **1 - DIRETA OBRAS E SERVIÇOS - CONSTRUÇÃO CIVIL > INFRA-ESTRUTURA TERRITORIAL > #1488 - AVALIAÇÃO PÓS-OCUPAÇÃO 27 - AVALIAÇÃO 1.00 unidade; 1 - DIRETA OBRAS E SERVIÇOS - CONSTRUÇÃO CIVIL > INFRA-ESTRUTURA TERRITORIAL > #1488 - AVALIAÇÃO PÓS-OCUPAÇÃO 27 - AVALIAÇÃO 1.00 unidade; 1 - DIRETA OBRAS E SERVIÇOS - CONSTRUÇÃO CIVIL > INFRA-ESTRUTURA TERRITORIAL > #1488 - AVALIAÇÃO PÓS-OCUPAÇÃO 27 - AVALIAÇÃO 1.00 unidade;**

#### Observações

Referente a 3 (três) laudos de avaliação, sendo eles: 1º Laudo de avaliação nº 3042/2022, GEOMAR DORNELES MONTEIRO - 131870, RUA MANOEL PAULINO JUNIOR, Nº 400, UNIDADE 605, TAMBUIZINHO, João Pessoa, PB. 2º Laudo de avaliação nº 2489/2022, JOAO BOSCO MACEDO - 130636, AV. GOVERNADOR DIX-SEPT ROSADO MAIA Nº 33, QUADRA C-7, LOTE 02, COHABINAL, Parnamirim, RN. 3º Laudo de avaliação nº 2569/2022, RICARDO SOUZA MACÊDO - 131956, RUA CENTAURUS Nº 247, QUADRA R, LOTE 532, PARQUE DAS NAÇÕES, Parnamirim, RN.

Número da ART: **PB20220468005**

Tipo de ART: MÚLTIPLA MENSAL

Registrada em: 11/08/2022

Baixada em: 11/08/2022

Forma de registro: INICIAL

Participação técnica: INDIVIDUAL

Empresa contratada: **FLUXO CONSULTORIA E ENGENHARIA LTDA**

Contratante: **FUNDACAO HABITACIONAL DO EXERCITO FHE**

CPF/CNPJ: **00.643.742/0023-40**

Endereço do contratante: RUA JÚLIA FREIRE

Nº: 1200

Complemento: LOJA 17

Bairro: EXPEDICIONÁRIOS

Cidade: JOÃO PESSOA

UF: 95

CEP: 58041000

Contrato:

Celebrado em: 01/07/2022

Valor do contrato: R\$ 613,00

Tipo de contratante: Pessoa Jurídica de Direito Público

Ação institucional: Outros

Endereço da obra/serviço: RUA BAÍA DAS CANÁRIAS

Nº: 2310

Complemento:

Bairro: PONTA NEGRA

Cidade: NATAL

UF: RN

CEP: 59092295

Data de início: 01/07/2022

Previsão de término: 31/07/2022

Finalidade:

Contratante: **FUNDACAO HABITACIONAL DO EXERCITO FHE**

CPF/CNPJ: **00.643.742/0023-40**

Endereço do contratante: RUA JÚLIA FREIRE

Nº: 1200

Complemento: LOJA 17

Bairro: EXPEDICIONÁRIOS

Cidade: JOÃO PESSOA

UF: 95

CEP: 58041000

Contrato:

Celebrado em: 01/07/2022

Valor do contrato: R\$ 613,00

Tipo de contratante: Pessoa Jurídica de Direito Público

Ação institucional: Outros

Endereço da obra/serviço: RUA NEÓPOLIS

Nº: 143

Complemento:

Bairro: NOVA PARNAMIRIM

Cidade: PARNAMIRIM

UF: RN

CEP: 59152730

Data de início: 01/07/2022

Previsão de término: 31/07/2022

Finalidade:

Contratante: **FUNDACAO HABITACIONAL DO EXERCITO FHE**

CPF/CNPJ: **00.643.742/0023-40**

Endereço do contratante: RUA JÚLIA FREIRE

Nº: 1200

Complemento: LOJA 17

Bairro: EXPEDICIONÁRIOS

Cidade: JOÃO PESSOA

UF: 95

CEP: 58041000

Contrato:

Celebrado em: 01/07/2022

Valor do contrato: R\$ 613,00

Tipo de contratante: Pessoa Jurídica de Direito Público

Ação institucional: Outros





**Certidão de Acervo Técnico - CAT**  
**Resolução Nº 1137 de 31 de Março de 2023**

**Conselho Regional de Engenharia e Agronomia da Paraíba**

**CREA-PB**

**CAT SEM REGISTRO DE ATESTADO**

**201983/2024**

Endereço da obra/serviço: RUA JOÃO PEDRO DA COSTA

Complemento: casa 01

Cidade: PARNAMIRIM

Data de início: 01/07/2022

Finalidade:

Nº: 122

Bairro: NOVA ESPERANÇA

UF: RN

CEP: 59144326

Previsão de término: 31/07/2022

Atividade Técnica: **1 - DIRETA OBRAS E SERVIÇOS - CONSTRUÇÃO CIVIL > INFRA-ESTRUTURA TERRITORIAL > #1488 - AVALIAÇÃO PÓS-OCUPAÇÃO 27 - AVALIAÇÃO 1.00 unidade; 1 - DIRETA OBRAS E SERVIÇOS - CONSTRUÇÃO CIVIL > INFRA-ESTRUTURA TERRITORIAL > #1488 - AVALIAÇÃO PÓS-OCUPAÇÃO 27 - AVALIAÇÃO 1.00 unidade; 1 - DIRETA OBRAS E SERVIÇOS - CONSTRUÇÃO CIVIL > INFRA-ESTRUTURA TERRITORIAL > #1488 - AVALIAÇÃO PÓS-OCUPAÇÃO 27 - AVALIAÇÃO 1.00 unidade;**

#### Observações

Referente a 3 (três) laudos de avaliação, sendo eles: 1º Laudo de avaliação nº 3266/2022, PAULO RODRIGUES DE SOUZA - 132701, Rua Baía das Canárias, Nº 2310, Ponta Negra, Natal, RN. 2º Laudo de avaliação nº 3620/2022, KATIA PINHEIRO DOS SANTOS - 133379, RUA NEOPOLIS, Nº 143, NOVA PARNAMIRIM, Parnamirim, RN. 3º Laudo de avaliação nº 3499/2022, JORGE LUIS DOS SANTOS LESSA JR - 132822, RUA JOÃO PEDRO DA COSTA Nº 122, CASA 1, NOVA ESPERANÇA, Parnamirim, RN.

Número da ART: **PB20220468588**

Tipo de ART: MÚLTIPLA MENSAL

Registrada em: 16/08/2022

Baixada em: 16/08/2022

Forma de registro: INICIAL

Participação técnica: INDIVIDUAL

Empresa contratada: **FLUXO CONSULTORIA E ENGENHARIA LTDA**

Contratante: **BANCO DO BRASIL**

CPF/CNPJ: **00.000.000/5839-44**

Endereço do contratante: AVENIDA SÃO JOÃO

Nº: 32

Complemento:

Bairro: CENTRO

Cidade: SÃO PAULO

UF: 95

CEP: 01036000

Contrato: 2020.7421.6472

Celebrado em: 01/07/2022

Valor do contrato: R\$ 2.700,00

Tipo de contratante: Pessoa Jurídica de Direito Privado

Ação institucional: Outros

Endereço da obra/serviço: AVENIDA SÃO JOÃO

Nº: 32

Complemento:

Bairro: CENTRO

Cidade: SÃO PAULO

UF: SP

CEP: 01036000

Data de início: 01/07/2022

Previsão de término: 31/07/2022

Finalidade:

Contratante: **BANCO DO BRASIL**

CPF/CNPJ: **00.000.000/5839-44**

Endereço do contratante: AVENIDA SÃO JOÃO

Nº: 32

Complemento:

Bairro: CENTRO

Cidade: SÃO PAULO

UF: 95

CEP: 01036000

Contrato: 2020.7421.6472

Celebrado em: 01/07/2022

Valor do contrato: R\$ 2.250,00

Tipo de contratante: Pessoa Jurídica de Direito Privado

Ação institucional: Outros

Endereço da obra/serviço: AVENIDA SÃO JOÃO

Nº: 32

Complemento:

Bairro: CENTRO

Cidade: SÃO PAULO

UF: SP

CEP: 01036000

Data de início: 01/07/2022

Previsão de término: 31/07/2022

Finalidade:

Atividade Técnica: **1 - DIRETA OBRAS E SERVIÇOS - CONSTRUÇÃO CIVIL > SISTEMAS CONSTRUTIVOS > SISTEMA CONSTRUTIVO > #1242 - EM ALVENARIA 27 - AVALIAÇÃO 6.00 unidade; 1 - DIRETA OBRAS E SERVIÇOS - CONSTRUÇÃO CIVIL > SISTEMAS CONSTRUTIVOS > SISTEMA CONSTRUTIVO > #1242 - EM ALVENARIA 27 - AVALIAÇÃO 5.00 unidade;**

#### Observações

Elaboração de laudos de avaliação de imóveis. Contrato 2020.7421.6472. Referente as seguintes ordens de serviços: 20220427-0514-1 RUA TEODOMIRO V LINHARES, 423 - MANOEL FORTE MAIA - BELEM DO BREJO DO CRUZ / 20220427-0577-1 "RUA JORNAL PROVINCIA DO PARA, 109A - SOLAR DO TIBIRI" - SANTA RITA / 20220512-0391-1 RUA IRACI OLIVEIRA DA SILVA, 110 - MANOEL FORTE MAIA - BELEM DO BREJO DO CRUZ / 20220527-0046-1 RUA MARIA DO SOCORRO LINHARES, 22 - CENTRO - BELEM DO BREJO DO CRUZ / 20220606-0513-1 RUA PEDRO FEITOSA NEVES, 130 - TRES IRMAS - CAMPINA GRANDE / 20220708-0638-1 RUA GOLFO DE BENGALA, 184 - AP 303 - INTERMARES - CABEDELO / 20220802-0015-1 PROJETADA 8, 111 - TERRENO 125 - MANOEL FORTE MAIA - BELEM DO BREJO DO CRUZ / 20220802-0487-1 RUA LINDALVA PEREIRA DA SILVA, SN - LT 18 QD 31 - PIO X - CAJAZEIRAS / 20220803-0081-1 RUA MARIA DO SOCORRO LINHARES, 16 - CENTRO - BELEM DO BREJO DO CRUZ / 20220804-0154-1 RUA MARIA SOCORRO MAIA, 23 - JOAO AGRIPINO - BREJO DO CRUZ / 20220809-0233-1 RUA JOSE VICENTE FERNANDES, 32 - MIGUEL BATISTA - BELEM DO BREJO DO CRUZ.

Número da ART: **PB20220475386**

Tipo de ART: MÚLTIPLA MENSAL

Registrada em: 13/09/2022

Baixada em: 13/09/2022

Forma de registro: INICIAL

Participação técnica: INDIVIDUAL

Empresa contratada: **FLUXO CONSULTORIA E ENGENHARIA LTDA**





**Certidão de Acervo Técnico - CAT**  
**Resolução Nº 1137 de 31 de Março de 2023**  
**Conselho Regional de Engenharia e Agronomia da Paraíba**

**CREA-PB**

**CAT SEM REGISTRO DE ATESTADO**  
**201983/2024**

Contratante: **FUNDACAO HABITACIONAL DO EXERCITO FHE** CPF/CNPJ: **00.643.742/0023-40**  
Endereço do contratante: RUA JÚLIA FREIRE Nº: 1200  
Complemento: LOJA 17 Bairro: EXPEDICIONÁRIOS  
Cidade: JOÃO PESSOA UF: 95 CEP: 58041000  
Contrato: Celebrado em: 01/08/2022  
Valor do contrato: R\$ 921,00 Tipo de contratante: Pessoa Jurídica de Direito Público  
Ação institucional: Outros  
Endereço da obra/serviço: AVENIDA PRESIDENTE EPITÁCIO PESSOA Nº: 2205  
Complemento: Bairro: ESTADOS  
Cidade: JOÃO PESSOA UF: PB CEP: 58030001  
Data de início: 01/08/2022 Previsão de término: 31/08/2022  
Finalidade:  
Contratante: **FUNDACAO HABITACIONAL DO EXERCITO FHE** CPF/CNPJ: **00.643.742/0023-40**  
Endereço do contratante: RUA JÚLIA FREIRE Nº: 1200  
Complemento: LOJA 17 Bairro: EXPEDICIONÁRIOS  
Cidade: JOÃO PESSOA UF: 95 CEP: 58041000  
Contrato: Celebrado em: 01/08/2022  
Valor do contrato: R\$ 1.226,00 Tipo de contratante: Pessoa Jurídica de Direito Público  
Ação institucional: Outros  
Endereço da obra/serviço: RUA JÚLIA FREIRE Nº: 1200  
Complemento: LOJA 17 Bairro: EXPEDICIONÁRIOS  
Cidade: JOÃO PESSOA UF: PB CEP: 58041000  
Data de início: 01/08/2022 Previsão de término: 31/08/2022  
Finalidade:

Atividade Técnica: **1 - DIRETA OBRAS E SERVIÇOS - CONSTRUÇÃO CIVIL > INFRA-ESTRUTURA TERRITORIAL > #1488 - AVALIAÇÃO PÓS-OCUPAÇÃO 27 - AVALIAÇÃO 2.00 unidade; 1 - DIRETA OBRAS E SERVIÇOS - CONSTRUÇÃO CIVIL > INFRA-ESTRUTURA TERRITORIAL > #1488 - AVALIAÇÃO PÓS-OCUPAÇÃO 27 - AVALIAÇÃO 2.00 unidade;**

**Observações**

Referente a 4 (quatro) laudos de avaliação, sendo eles: 1º Laudo de avaliação nº 4369/2022 RUA IZABEL AMELIA DE OLIVEIRA, Nº 108, APARTAMENTO 904, INTERMARES, Cabedelo, PB. 2º Laudo de avaliação nº 4370/2022 RUA DR. MÚCIO GALVÃO, Nº 411, APTO 1104, BARRO VERMELHO, Natal, RN. 3º Laudo de avaliação nº 3760/2022 RUA ENGENHEIRO FERNANDO BARRETO Nº 1452, APTO 302, LAGOA NOVA, Natal, RN. 4º Laudo de avaliação nº 3885/2022 RUA DR. MÚCIO GALVÃO Nº 411, APTO 1104, BARRO VERMELHO, Natal, RN.

Número da ART: **PB20220475392** Tipo de ART: MÚLTIPLA MENSAL Registrada em: 13/09/2022 Baixada em: 13/09/2022  
Forma de registro: INICIAL Participação técnica: INDIVIDUAL  
Empresa contratada: **FLUXO CONSULTORIA E ENGENHARIA LTDA**

Contratante: **ASSOCIACAO DE POUPANCA E EMPRESTIMO POUPLEX** CPF/CNPJ: **00.655.522/0030-66**  
Endereço do contratante: RUA JÚLIA FREIRE Nº: 1200  
Complemento: LOJA 17 Bairro: EXPEDICIONÁRIOS  
Cidade: JOÃO PESSOA UF: 95 CEP: 58041000  
Contrato: Celebrado em: 01/08/2022  
Valor do contrato: R\$ 613,00 Tipo de contratante: Pessoa Jurídica de Direito Público  
Ação institucional: Outros  
Endereço da obra/serviço: RUA JÚLIA FREIRE Nº: 1200  
Complemento: LOJA 17 Bairro: EXPEDICIONÁRIOS  
Cidade: JOÃO PESSOA UF: PB CEP: 58041000  
Data de início: 01/08/2022 Previsão de término: 31/08/2022  
Finalidade:  
Contratante: **ASSOCIACAO DE POUPANCA E EMPRESTIMO POUPLEX** CPF/CNPJ: **00.655.522/0030-66**  
Endereço do contratante: RUA JÚLIA FREIRE Nº: 1200  
Complemento: LOJA 17 Bairro: EXPEDICIONÁRIOS  
Cidade: JOÃO PESSOA UF: 95 CEP: 58041000  
Contrato: Celebrado em: 01/08/2022  
Valor do contrato: R\$ 511,00 Tipo de contratante: Pessoa Jurídica de Direito Público  
Ação institucional: Outros  
Endereço da obra/serviço: RUA JÚLIA FREIRE Nº: 1200  
Complemento: LOJA 17 Bairro: EXPEDICIONÁRIOS  
Cidade: JOÃO PESSOA UF: PB CEP: 58041000  
Data de início: 01/08/2022 Previsão de término: 31/08/2022  
Finalidade:





**Certidão de Acervo Técnico - CAT**  
**Resolução Nº 1137 de 31 de Março de 2023**

**Conselho Regional de Engenharia e Agronomia da Paraíba**

**CREA-PB**

**CAT SEM REGISTRO DE ATESTADO**

**201983/2024**

Atividade Técnica: **1 - DIRETA OBRAS E SERVIÇOS - CONSTRUÇÃO CIVIL > SISTEMAS CONSTRUTIVOS > SISTEMA CONSTRUTIVO > #1242 - EM ALVENARIA 18 - VISTORIA 1.00 unidade; 1 - DIRETA OBRAS E SERVIÇOS - CONSTRUÇÃO CIVIL > INFRA-ESTRUTURA TERRITORIAL > #1488 - AVALIAÇÃO PÓS-OCUPAÇÃO 27 - AVALIAÇÃO 1.00 unidade;**

**Observações**

Referente à prestação de 2 (duas) ordens de serviços, sendo elas: 1 - Laudo de avaliação OS 4036/2022, RUA CEARA MIRIM, Nº 1045, APARTAMENTO 102, TIROL, Natal, RN. 2 - Vistoria de obra OS 0401/2022 Av. Eng. Caetano Ralhares, nº 315, Quadra 10, Lote 237, Vilar, Macaíba, RN.

Número da ART: **PB20220488925** Tipo de ART: **MÚLTIPLA MENSAL** Registrada em: 11/11/2022 Baixada em: 11/11/2022  
 Forma de registro: **INICIAL** Participação técnica: **INDIVIDUAL**  
 Empresa contratada: **FLUXO CONSULTORIA E ENGENHARIA LTDA**

Contratante: **FUNDACAO HABITACIONAL DO EXERCITO FHE** CPF/CNPJ: **00.643.742/0023-40**  
 Endereço do contratante: **RUA JÚLIA FREIRE** Nº: **1200**  
 Complemento: **LOJA 17** Bairro: **EXPEDICIONÁRIOS**  
 Cidade: **JOÃO PESSOA** UF: **95** CEP: **58041000**  
 Contrato: Celebrado em: **01/10/2022**  
 Valor do contrato: **R\$ 613,00** Tipo de contratante: **Pessoa Jurídica de Direito Público**  
 Ação institucional: **Outros**  
 Endereço da obra/serviço: **AVENIDA PRESIDENTE EPITÁCIO PESSOA** Nº: **2205**  
 Complemento: Bairro: **ESTADOS**  
 Cidade: **JOÃO PESSOA** UF: **PB** CEP: **58030001**  
 Data de início: **01/10/2022** Previsão de término: **31/10/2022**

Finalidade:  
 Contratante: **FUNDACAO HABITACIONAL DO EXERCITO FHE** CPF/CNPJ: **00.643.742/0023-40**  
 Endereço do contratante: **RUA JÚLIA FREIRE** Nº: **1200**  
 Complemento: **LOJA 17** Bairro: **EXPEDICIONÁRIOS**  
 Cidade: **JOÃO PESSOA** UF: **95** CEP: **58041000**  
 Contrato: Celebrado em: **01/10/2022**  
 Valor do contrato: **R\$ 613,00** Tipo de contratante: **Pessoa Jurídica de Direito Público**  
 Ação institucional: **Outros**  
 Endereço da obra/serviço: **AVENIDA PRESIDENTE EPITÁCIO PESSOA** Nº: **2205**  
 Complemento: Bairro: **ESTADOS**  
 Cidade: **JOÃO PESSOA** UF: **PB** CEP: **58030001**  
 Data de início: **01/10/2022** Previsão de término: **31/10/2022**  
 Finalidade:

Atividade Técnica: **1 - DIRETA OBRAS E SERVIÇOS - CONSTRUÇÃO CIVIL > INFRA-ESTRUTURA TERRITORIAL > #1488 - AVALIAÇÃO PÓS-OCUPAÇÃO 27 - AVALIAÇÃO 2.00 unidade; 1 - DIRETA OBRAS E SERVIÇOS - CONSTRUÇÃO CIVIL > INFRA-ESTRUTURA TERRITORIAL > #1488 - AVALIAÇÃO PÓS-OCUPAÇÃO 27 - AVALIAÇÃO 2.00 unidade;**

**Observações**

Referente a 2 (dois) laudos de avaliação, sendo eles: 1º Laudo de avaliação nº 4552/2022, R. MARIO NUNES VIEIRA, nº 175, APT 102, JATIUCA, Maceió, AL. 2º Laudo de avaliação nº 5157/2022, AV. DOS CAIAPOS, Nº 121, TORRE 01, APTO 605, PITIMBU, Natal, RN.

Número da ART: **PB20220496951** Tipo de ART: **MÚLTIPLA MENSAL** Registrada em: 20/12/2022 Baixada em: 20/12/2022  
 Forma de registro: **INICIAL** Participação técnica: **INDIVIDUAL**  
 Empresa contratada: **FLUXO CONSULTORIA E ENGENHARIA LTDA**

Contratante: **BANCO DO BRASIL** CPF/CNPJ: **00.000.000/5839-44**  
 Endereço do contratante: **AVENIDA SÃO JOÃO** Nº: **32**  
 Complemento: Bairro: **CENTRO**  
 Cidade: **SÃO PAULO** UF: **95** CEP: **01036000**  
 Contrato: **2020.7421.6472** Celebrado em: **01/11/2022**  
 Valor do contrato: **R\$ 900,00** Tipo de contratante: **Pessoa Jurídica de Direito Privado**  
 Ação institucional: **Outros**  
 Endereço da obra/serviço: **AVENIDA SÃO JOÃO** Nº: **32**  
 Complemento: Bairro: **CENTRO**  
 Cidade: **SÃO PAULO** UF: **SP** CEP: **01036000**  
 Data de início: **01/11/2022** Previsão de término: **30/11/2022**  
 Finalidade:





**Certidão de Acervo Técnico - CAT**  
**Resolução Nº 1137 de 31 de Março de 2023**

**Conselho Regional de Engenharia e Agronomia da Paraíba**

**CREA-PB**

**CAT SEM REGISTRO DE ATESTADO**

**201983/2024**

Contratante: **BANCO DO BRASIL** CPF/CNPJ: **00.000.000/5839-44**  
 Endereço do contratante: AVENIDA SÃO JOÃO Nº: 32  
 Complemento: Bairro: CENTRO  
 Cidade: SÃO PAULO UF: 95 CEP: 01036000  
 Contrato: 2020.7421.6472 Celebrado em: 01/11/2022  
 Valor do contrato: R\$ 900,00 Tipo de contratante: Pessoa Jurídica de Direito Privado  
 Ação institucional: Outros  
 Endereço da obra/serviço: AVENIDA SÃO JOÃO Nº: 32  
 Complemento: Bairro: CENTRO  
 Cidade: SÃO PAULO UF: SP CEP: 01036000  
 Data de início: 01/11/2022 Previsão de término: 30/11/2022  
 Finalidade:

Atividade Técnica: **1 - DIRETA OBRAS E SERVIÇOS - CONSTRUÇÃO CIVIL > SISTEMAS CONSTRUTIVOS > SISTEMA CONSTRUTIVO > #1242 - EM ALVENARIA 27 - AVALIAÇÃO 2.00 unidade; 1 - DIRETA OBRAS E SERVIÇOS - CONSTRUÇÃO CIVIL > SISTEMAS CONSTRUTIVOS > SISTEMA CONSTRUTIVO > #1242 - EM ALVENARIA 27 - AVALIAÇÃO 2.00 unidade; 1 - DIRETA OBRAS E SERVIÇOS - CONSTRUÇÃO CIVIL > INFRA-ESTRUTURA TERRITORIAL > #1488 - AVALIAÇÃO PÓS-OCUPAÇÃO 27 - AVALIAÇÃO 2.00 unidade; 1 - DIRETA OBRAS E SERVIÇOS - CONSTRUÇÃO CIVIL > INFRA-ESTRUTURA TERRITORIAL > #1488 - AVALIAÇÃO PÓS-OCUPAÇÃO 27 - AVALIAÇÃO 2.00 unidade;**

#### Observações

Elaboração de laudos de avaliação de imóveis. Contrato 2020.7421.6472. Referente as seguintes ordens de serviços: 20220815-0719-1 RUA JOSE DUTRA ARAUJO, 20 - CENTRO - BREJO DO CRUZ / 20220830-0517-1 FRANCISCO RODRIGUES PINTO, 259 - CENTRO - BREJO DO CRUZ / 20221018-0835-1 RUA JOSE DUTRA ARAUJO, 20 - CENTRO - BREJO DO CRUZ / 20221123-1126-1 RUA ANTONIO ENEAS DOS SANTOS, SN - MANOEL LUCIO - SÃO BENTO /

Número da ART: **PB20230502393** Tipo de ART: **MÚLTIPLA MENSAL** Registrada em: 05/01/2023 Baixada em: 05/01/2023  
 Forma de registro: **INICIAL** Participação técnica: **INDIVIDUAL**  
 Empresa contratada: **FLUXO CONSULTORIA E ENGENHARIA LTDA**

Contratante: **CAIXA ECONOMICA FEDERAL** CPF/CNPJ: **00.360.305/5447-16**  
 Endereço do contratante: AVENIDA GOVERNADOR FLÁVIO RIBEIRO COUTINHO Nº: 115  
 Complemento: Bairro: MANAÍRA  
 Cidade: JOÃO PESSOA UF: 95 CEP: 58037000  
 Contrato: Celebrado em: 01/12/2022  
 Valor do contrato: R\$ 2.142,85 Tipo de contratante: Pessoa Jurídica de Direito Público  
 Ação institucional: Outros  
 Endereço da obra/serviço: AVENIDA GOVERNADOR FLÁVIO RIBEIRO COUTINHO Nº: 115  
 Complemento: Bairro: MANAÍRA  
 Cidade: JOÃO PESSOA UF: PB CEP: 58037000  
 Data de início: 01/12/2022 Previsão de término: 31/12/2022  
 Finalidade:

Contratante: **CAIXA ECONOMICA FEDERAL** CPF/CNPJ: **00.360.305/5447-16**  
 Endereço do contratante: AVENIDA GOVERNADOR FLÁVIO RIBEIRO COUTINHO Nº: 115  
 Complemento: Bairro: MANAÍRA  
 Cidade: JOÃO PESSOA UF: 95 CEP: 58037000  
 Contrato: Celebrado em: 01/12/2022  
 Valor do contrato: R\$ 1.049,87 Tipo de contratante: Pessoa Jurídica de Direito Público  
 Ação institucional: Outros  
 Endereço da obra/serviço: AVENIDA GOVERNADOR FLÁVIO RIBEIRO COUTINHO Nº: 115  
 Complemento: Bairro: MANAÍRA  
 Cidade: JOÃO PESSOA UF: PB CEP: 58037000  
 Data de início: 01/12/2022 Previsão de término: 31/12/2022  
 Finalidade:

Contratante: **CAIXA ECONOMICA FEDERAL** CPF/CNPJ: **00.360.305/5447-16**  
 Endereço do contratante: AVENIDA GOVERNADOR FLÁVIO RIBEIRO COUTINHO Nº: 115  
 Complemento: Bairro: MANAÍRA  
 Cidade: JOÃO PESSOA UF: 95 CEP: 58037000  
 Contrato: Celebrado em: 01/12/2022  
 Valor do contrato: R\$ 449,13 Tipo de contratante: Pessoa Jurídica de Direito Público  
 Ação institucional: Outros  
 Endereço da obra/serviço: AVENIDA GOVERNADOR FLÁVIO RIBEIRO COUTINHO Nº: 115  
 Complemento: Bairro: MANAÍRA  
 Cidade: JOÃO PESSOA UF: PB CEP: 58037000  
 Data de início: 01/12/2022 Previsão de término: 31/12/2022  
 Finalidade:







**Certidão de Acervo Técnico - CAT**  
Resolução Nº 1137 de 31 de Março de 2023

**CREA-PB**

**CAT SEM REGISTRO DE ATESTADO**

**201983/2024**

**Conselho Regional de Engenharia e Agronomia da Paraíba**

Atividade Técnica: **1 - DIRETA OBRAS E SERVIÇOS - CONSTRUÇÃO CIVIL > SISTEMAS CONSTRUTIVOS > SISTEMA CONSTRUTIVO > #1242 - EM ALVENARIA 102 - ANALISE 1.00 unidade; 1 - DIRETA OBRAS E SERVIÇOS - CONSTRUÇÃO CIVIL > SISTEMAS CONSTRUTIVOS > SISTEMA CONSTRUTIVO > #1242 - EM ALVENARIA 18 - VISTORIA 1.00 unidade; 1 - DIRETA OBRAS E SERVIÇOS - CONSTRUÇÃO CIVIL > SISTEMAS CONSTRUTIVOS > SISTEMA CONSTRUTIVO > #1242 - EM ALVENARIA 27 - AVALIAÇÃO 4.00 unidade; 1 - DIRETA OBRAS E SERVIÇOS - CONSTRUÇÃO CIVIL > INFRA-ESTRUTURA TERRITORIAL > #1488 - AVALIAÇÃO PÓS-OCUPAÇÃO 27 - AVALIAÇÃO 4.00 unidade;**

#### Observações

Prestação de 6 serviços à CAIXA, conforme contrato nº 11178/2020.

Número da ART: **PB20230504097** Tipo de ART: **MÚLTIPLA MENSAL** Registrada em: 12/01/2023 Baixada em: 12/01/2023  
Forma de registro: **INICIAL** Participação técnica: **INDIVIDUAL**  
Empresa contratada: **FLUXO CONSULTORIA E ENGENHARIA LTDA**

Contratante: **ASSOCIACAO DE POUPANCA E EMPRESTIMO POUPEX** CPF/CNPJ: **00.655.522/0030-66**  
Endereço do contratante: **RUA JÚLIA FREIRE** Nº: 1200  
Complemento: **LOJA 17** Bairro: **EXPEDICIONÁRIOS**  
Cidade: **JOÃO PESSOA** UF: 95 CEP: 58041000  
Contrato: Celebrado em: 01/12/2022  
Valor do contrato: **R\$ 613,00** Tipo de contratante: **Pessoa Jurídica de Direito Público**

Ação institucional: **Outros**  
Endereço da obra/serviço: **RUA JÚLIA FREIRE** Nº: 1200  
Complemento: **LOJA 17** Bairro: **EXPEDICIONÁRIOS**  
Cidade: **JOÃO PESSOA** UF: PB CEP: 58041000  
Data de início: 01/12/2022 Previsão de término: 31/12/2022  
Finalidade:

Contratante: **ASSOCIACAO DE POUPANCA E EMPRESTIMO POUPEX** CPF/CNPJ: **00.655.522/0030-66**  
Endereço do contratante: **RUA JÚLIA FREIRE** Nº: 1200  
Complemento: **LOJA 17** Bairro: **EXPEDICIONÁRIOS**  
Cidade: **JOÃO PESSOA** UF: 95 CEP: 58041000  
Contrato: Celebrado em: 01/12/2022  
Valor do contrato: **R\$ 1.533,00** Tipo de contratante: **Pessoa Jurídica de Direito Público**

Ação institucional: **Outros**  
Endereço da obra/serviço: **RUA JÚLIA FREIRE** Nº: 1200  
Complemento: **LOJA 17** Bairro: **EXPEDICIONÁRIOS**  
Cidade: **JOÃO PESSOA** UF: PB CEP: 58041000  
Data de início: 01/12/2022 Previsão de término: 31/12/2022  
Finalidade:

Atividade Técnica: **1 - DIRETA OBRAS E SERVIÇOS - CONSTRUÇÃO CIVIL > SISTEMAS CONSTRUTIVOS > SISTEMA CONSTRUTIVO > #1242 - EM ALVENARIA 18 - VISTORIA 3.00 unidade; 1 - DIRETA OBRAS E SERVIÇOS - CONSTRUÇÃO CIVIL > INFRA-ESTRUTURA TERRITORIAL > #1488 - AVALIAÇÃO PÓS-OCUPAÇÃO 27 - AVALIAÇÃO 1.00 unidade;**

#### Observações

Referente à prestação de 4 (quatro) ordens de serviços, sendo elas: 1 - Laudo de avaliação nº 5654/2022, Rua D. Cícera Pereira da Silva, Nº 50, Bela Vista, Patos, PB. 2 - Relatório de Vistoria nº 0744/2022, Av. Eng. Caetano Ralhares, nº 315, Quadra 10, Lote 237 -, Vilar -, Macaíba, RN. 3 - Relatório de Vistoria nº 0591/2022, Av. Eng. Caetano Ralhares, nº 315, Quadra 10, Lote 237 -, Vilar -, Macaíba, RN. 4 - Relatório de Vistoria nº 0483/2022, Av. Eng. Caetano Ralhares, nº 315, Quadra 10, Lote 237 -, Vilar -, Macaíba, RN.

Número da ART: **PB20230504102** Tipo de ART: **MÚLTIPLA MENSAL** Registrada em: 13/01/2023 Baixada em: 13/01/2023  
Forma de registro: **INICIAL** Participação técnica: **INDIVIDUAL**  
Empresa contratada: **FLUXO CONSULTORIA E ENGENHARIA LTDA**

Contratante: **FUNDACAO HABITACIONAL DO EXERCITO FHE** CPF/CNPJ: **00.643.742/0023-40**  
Endereço do contratante: **RUA JÚLIA FREIRE** Nº: 1200  
Complemento: **LOJA 17** Bairro: **EXPEDICIONÁRIOS**  
Cidade: **JOÃO PESSOA** UF: 95 CEP: 58041000  
Contrato: Celebrado em: 01/12/2022  
Valor do contrato: **R\$ 1.226,00** Tipo de contratante: **Pessoa Jurídica de Direito Público**

Ação institucional: **Outros**  
Endereço da obra/serviço: **AVENIDA PRESIDENTE EPITÁCIO PESSOA** Nº: 2205  
Complemento: **JOÃO PESSOA** Bairro: **ESTADOS**  
Cidade: **JOÃO PESSOA** UF: PB CEP: 58030001  
Data de início: 01/12/2022 Previsão de término: 31/12/2022  
Finalidade:







**Certidão de Acervo Técnico - CAT**  
**Resolução Nº 1137 de 31 de Março de 2023**

**Conselho Regional de Engenharia e Agronomia da Paraíba**

**CREA-PB**

**CAT SEM REGISTRO DE ATESTADO**

**201983/2024**

Contratante: **FUNDAÇÃO HABITACIONAL DO EXERCÍTO FHE**

CPF/CNPJ: **00.643.742/0023-40**

Endereço do contratante: RUA JÚLIA FREIRE

Nº: 1200

Complemento: LOJA 17

Bairro: EXPEDICIONÁRIOS

Cidade: JOÃO PESSOA

UF: 95

CEP: 58041000

Contrato:

Celebrado em: 01/12/2022

Valor do contrato: R\$ 1.226,00

Tipo de contratante: Pessoa Jurídica de Direito Público

Ação institucional: Outros

Endereço da obra/serviço: AVENIDA PRESIDENTE EPITÁCIO PESSOA

Nº: 2205

Complemento:

Bairro: ESTADOS

Cidade: JOÃO PESSOA

UF: PB

CEP: 58030001

Data de início: 01/12/2022

Previsão de término: 31/12/2022

Finalidade:

Atividade Técnica: **1 - DIRETA OBRAS E SERVIÇOS - CONSTRUÇÃO CIVIL > INFRA-ESTRUTURA TERRITORIAL > #1488 - AVALIAÇÃO PÓS-OCUPAÇÃO 27 - AVALIAÇÃO 2.00 unidade; 1 - DIRETA OBRAS E SERVIÇOS - CONSTRUÇÃO CIVIL > INFRA-ESTRUTURA TERRITORIAL > #1488 - AVALIAÇÃO PÓS-OCUPAÇÃO 27 - AVALIAÇÃO 2.00 unidade;**

#### Observações

Referente a 4 (quatro) laudos de avaliação, sendo eles: 1º Laudo de avaliação nº 5429/2022, AV. AMINTAS BARROS Nº 3678, APTO 1902, LAGOA NOVA, Natal, RN. 2º Laudo de avaliação nº 6169/2022, Rua Sílvia Pelico, Nº 228, Alecrim, Natal, RN. 3º Laudo de avaliação nº 5937/2022, RUA JOSÉ AUGUSTO DA SILVA BRAGA Nº 469, CASA 01, BAIRRO NOVO, Olinda, PE. 4º Laudo de avaliação nº 6301/2022, AV. PERIMETRAL, PREDIO Nº 276, LIBERDADE, Parnamirim, RN.

Número da ART: **PB20230509538**

Tipo de ART: MÚLTIPLA MENSAL

Registrada em: 06/02/2023

Baixada em: 06/02/2023

Forma de registro: INICIAL

Participação técnica: INDIVIDUAL

Empresa contratada: **FLUXO CONSULTORIA E ENGENHARIA LTDA**

Contratante: **CAIXA ECONOMICA FEDERAL**

CPF/CNPJ: **00.360.305/5447-16**

Endereço do contratante: AVENIDA GOVERNADOR FLÁVIO RIBEIRO COUTINHO

Nº: 115

Complemento:

Bairro: MANAÍRA

Cidade: JOÃO PESSOA

UF: 95

CEP: 58037000

Contrato:

Celebrado em: 01/01/2023

Valor do contrato: R\$ 7.430,11

Tipo de contratante: Pessoa Jurídica de Direito Público

Ação institucional: Outros

Endereço da obra/serviço: AVENIDA GOVERNADOR FLÁVIO RIBEIRO COUTINHO

Nº: 115

Complemento: MAG SHOPPING, 3º andar.

Bairro: MANAÍRA

Cidade: JOÃO PESSOA

UF: PB

CEP: 58037000

Data de início: 01/01/2023

Previsão de término: 31/01/2023

Finalidade:

Contratante: **CAIXA ECONOMICA FEDERAL**

CPF/CNPJ: **00.360.305/5447-16**

Endereço do contratante: AVENIDA GOVERNADOR FLÁVIO RIBEIRO COUTINHO

Nº: 115

Complemento:

Bairro: MANAÍRA

Cidade: JOÃO PESSOA

UF: 95

CEP: 58037000

Contrato:

Celebrado em: 01/01/2023

Valor do contrato: R\$ 3.253,83

Tipo de contratante: Pessoa Jurídica de Direito Público

Ação institucional: Outros

Endereço da obra/serviço: AVENIDA GOVERNADOR FLÁVIO RIBEIRO COUTINHO

Nº: 115

Complemento: MAG SHOPPING, 3º andar.

Bairro: MANAÍRA

Cidade: JOÃO PESSOA

UF: PB

CEP: 58037000

Data de início: 01/01/2023

Previsão de término: 31/01/2023

Finalidade:

Contratante: **CAIXA ECONOMICA FEDERAL**

CPF/CNPJ: **00.360.305/5447-16**

Endereço do contratante: AVENIDA GOVERNADOR FLÁVIO RIBEIRO COUTINHO

Nº: 115

Complemento:

Bairro: MANAÍRA

Cidade: JOÃO PESSOA

UF: 95

CEP: 58037000

Contrato:

Celebrado em: 01/01/2023

Valor do contrato: R\$ 1.449,33

Tipo de contratante: Pessoa Jurídica de Direito Público

Ação institucional: Outros

Endereço da obra/serviço: AVENIDA GOVERNADOR FLÁVIO RIBEIRO COUTINHO

Nº: 115

Complemento: MAG SHOPPING, 3º andar.

Bairro: MANAÍRA

Cidade: JOÃO PESSOA

UF: PB

CEP: 58037000

Data de início: 01/01/2023

Previsão de término: 31/01/2023

Finalidade:





Certidão de Acervo Técnico - CAT  
Resolução Nº 1137 de 31 de Março de 2023

Conselho Regional de Engenharia e Agronomia da Paraíba

CREA-PB

CAT SEM REGISTRO DE ATESTADO

201983/2024

Atividade Técnica: **1 - DIRETA OBRAS E SERVIÇOS - CONSTRUÇÃO CIVIL > SISTEMAS CONSTRUTIVOS > SISTEMA CONSTRUTIVO > #1242 - EM ALVENARIA 102 - ANALISE 3.00 unidade;** **1 - DIRETA OBRAS E SERVIÇOS - CONSTRUÇÃO CIVIL > SISTEMAS CONSTRUTIVOS > SISTEMA CONSTRUTIVO > #1242 - EM ALVENARIA 18 - VISTORIA 3.00 unidade;** **1 - DIRETA OBRAS E SERVIÇOS - CONSTRUÇÃO CIVIL > INFRA-ESTRUTURA TERRITORIAL > #1488 - AVALIAÇÃO PÓS-OCUPAÇÃO 27 - AVALIAÇÃO 12.00 unidade;**

#### Observações

Prestação de 18 serviços à CAIXA, conforme contrato nº 11178/2020.

Número da ART: **PB20230511829** Tipo de ART: MÚLTIPLA MENSAL Registrada em: 14/02/2023 Baixada em: 14/02/2023  
Forma de registro: INICIAL Participação técnica: INDIVIDUAL  
Empresa contratada: **FLUXO CONSULTORIA E ENGENHARIA LTDA**

Contratante: **FUNDACAO HABITACIONAL DO EXERCITO FHE** CPF/CNPJ: **00.643.742/0023-40**  
Endereço do contratante: RUA JÚLIA FREIRE Nº: 1200  
Complemento: LOJA 17 Bairro: EXPEDICIONÁRIOS  
Cidade: JOÃO PESSOA UF: 95 CEP: 58041000  
Contrato: Celebrado em: 01/01/2023  
Valor do contrato: R\$ 921,00 Tipo de contratante: Pessoa Jurídica de Direito Público  
Ação institucional: Outros  
Endereço da obra/serviço: AVENIDA PRESIDENTE EPITÁCIO PESSOA Nº: 2205  
Complemento: Bairro: ESTADOS  
Cidade: JOÃO PESSOA UF: PB CEP: 58030001  
Data de início: 01/01/2023 Previsão de término: 31/01/2023  
Finalidade:  
Contratante: **FUNDACAO HABITACIONAL DO EXERCITO FHE** CPF/CNPJ: **00.643.742/0023-40**  
Endereço do contratante: RUA JÚLIA FREIRE Nº: 1200  
Complemento: LOJA 17 Bairro: EXPEDICIONÁRIOS  
Cidade: JOÃO PESSOA UF: 95 CEP: 58041000  
Contrato: Celebrado em: 01/01/2023  
Valor do contrato: R\$ 1.226,00 Tipo de contratante: Pessoa Jurídica de Direito Público  
Ação institucional: Outros  
Endereço da obra/serviço: AVENIDA PRESIDENTE EPITÁCIO PESSOA Nº: 2205  
Complemento: Bairro: ESTADOS  
Cidade: JOÃO PESSOA UF: PB CEP: 58030001  
Data de início: 01/01/2023 Previsão de término: 31/01/2023  
Finalidade:

Atividade Técnica: **1 - DIRETA OBRAS E SERVIÇOS - CONSTRUÇÃO CIVIL > INFRA-ESTRUTURA TERRITORIAL > #1488 - AVALIAÇÃO PÓS-OCUPAÇÃO 27 - AVALIAÇÃO 2.00 unidade;** **1 - DIRETA OBRAS E SERVIÇOS - CONSTRUÇÃO CIVIL > INFRA-ESTRUTURA TERRITORIAL > #1488 - AVALIAÇÃO PÓS-OCUPAÇÃO 27 - AVALIAÇÃO 2.00 unidade;**

#### Observações

Referente a 4 (quatro) laudos de avaliação, sendo eles: 1 - Laudo de avaliação nº 6466/2022, RUA ESMERALDA, QD 07, LT 05, CASA 50, PARQUE DE EXPOSIÇÕES, Parnamirim, RN. 2 - Laudo de avaliação nº 0145/2023, RUA SILVIO PÉLICO, Nº 228, ALECRIM, Natal, RN 3 - Laudo de avaliação nº 0501/2023, Rua Porto Mirim, Nº 9073, Ponta Negra, Natal, RN 4 - Laudo de avaliação nº 0318/2023, RUA DOS TANGARAS, Nº 8000, PITIMBU, Natal, RN.

Número da ART: **PB20230515863** Tipo de ART: MÚLTIPLA MENSAL Registrada em: 06/03/2023 Baixada em: 06/03/2023  
Forma de registro: INICIAL Participação técnica: INDIVIDUAL  
Empresa contratada: **FLUXO CONSULTORIA E ENGENHARIA LTDA**

Contratante: **CAIXA ECONOMICA FEDERAL** CPF/CNPJ: **00.360.305/5447-16**  
Endereço do contratante: AVENIDA GOVERNADOR FLÁVIO RIBEIRO COUTINHO Nº: 115  
Complemento: Bairro: MANAÍRA  
Cidade: JOÃO PESSOA UF: 95 CEP: 58037000  
Contrato: Celebrado em: 01/02/2023  
Valor do contrato: R\$ 5.798,80 Tipo de contratante: Pessoa Jurídica de Direito Público  
Ação institucional: Outros  
Endereço da obra/serviço: AVENIDA GOVERNADOR FLÁVIO RIBEIRO COUTINHO Nº: 115  
Complemento: MAG SHOPPING, 3º andar. Bairro: MANAÍRA  
Cidade: JOÃO PESSOA UF: PB CEP: 58037000  
Data de início: 01/02/2023 Previsão de término: 28/02/2023  
Finalidade:





**Certidão de Acervo Técnico - CAT**  
**Resolução Nº 1137 de 31 de Março de 2023**  
**Conselho Regional de Engenharia e Agronomia da Paraíba**

**CREA-PB**

**CAT SEM REGISTRO DE ATESTADO**  
**201983/2024**

Contratante: **CAIXA ECONOMICA FEDERAL** CPF/CNPJ: **00.360.305/5447-16**  
Endereço do contratante: AVENIDA GOVERNADOR FLÁVIO RIBEIRO COUTINHO Nº: 115  
Complemento: Bairro: MANAÍRA  
Cidade: JOÃO PESSOA UF: 95 CEP: 58037000  
Contrato: Celebrado em: 01/02/2023  
Valor do contrato: R\$ 3.025,08 Tipo de contratante: Pessoa Jurídica de Direito Público  
Ação institucional: Outros  
Endereço da obra/serviço: AVENIDA GOVERNADOR FLÁVIO RIBEIRO COUTINHO Nº: 115  
Complemento: MAG SHOPPING, 3º andar. Bairro: MANAÍRA  
Cidade: JOÃO PESSOA UF: PB CEP: 58037000  
Data de início: 01/02/2023 Previsão de término: 28/02/2023  
Finalidade:  
Contratante: **CAIXA ECONOMICA FEDERAL** CPF/CNPJ: **00.360.305/5447-16**  
Endereço do contratante: AVENIDA GOVERNADOR FLÁVIO RIBEIRO COUTINHO Nº: 115  
Complemento: Bairro: MANAÍRA  
Cidade: JOÃO PESSOA UF: 95 CEP: 58037000  
Contrato: Celebrado em: 01/02/2023  
Valor do contrato: R\$ 2.728,33 Tipo de contratante: Pessoa Jurídica de Direito Público  
Ação institucional: Outros  
Endereço da obra/serviço: AVENIDA GOVERNADOR FLÁVIO RIBEIRO COUTINHO Nº: 115  
Complemento: MAG SHOPPING, 3º andar. Bairro: MANAÍRA  
Cidade: JOÃO PESSOA UF: PB CEP: 58037000  
Data de início: 01/02/2023 Previsão de término: 28/02/2023  
Finalidade:

Atividade Técnica: **1 - DIRETA OBRAS E SERVIÇOS - CONSTRUÇÃO CIVIL > SISTEMAS CONSTRUTIVOS > SISTEMA CONSTRUTIVO > #1242 - EM ALVENARIA 102 - ANALISE 3.00 unidade; 1 - DIRETA OBRAS E SERVIÇOS - CONSTRUÇÃO CIVIL > SISTEMAS CONSTRUTIVOS > SISTEMA CONSTRUTIVO > #1242 - EM ALVENARIA 18 - VISTORIA 4.00 unidade; 1 - DIRETA OBRAS E SERVIÇOS - CONSTRUÇÃO CIVIL > INFRA-ESTRUTURA TERRITORIAL > #1488 - AVALIAÇÃO PÓS-OCUPAÇÃO 27 - AVALIAÇÃO 13.00 unidade;**

**Observações**

Prestação de 20 serviços à CAIXA, conforme contrato nº 11178/2020.

Número da ART: **PB20230523771** Tipo de ART: **MÚLTIPLA MENSAL** Registrada em: 10/04/2023 Baixada em: 10/04/2023  
Forma de registro: **INICIAL** Participação técnica: **INDIVIDUAL**  
Empresa contratada: **FLUXO CONSULTORIA E ENGENHARIA LTDA**

Contratante: **CAIXA ECONOMICA FEDERAL** CPF/CNPJ: **00.360.305/5447-16**  
Endereço do contratante: AVENIDA GOVERNADOR FLÁVIO RIBEIRO COUTINHO Nº: 115  
Complemento: Bairro: MANAÍRA  
Cidade: JOÃO PESSOA UF: 95 CEP: 58037000  
Contrato: Celebrado em: 01/03/2023  
Valor do contrato: R\$ 7.634,67 Tipo de contratante: Pessoa Jurídica de Direito Público  
Ação institucional: Outros  
Endereço da obra/serviço: AVENIDA GOVERNADOR FLÁVIO RIBEIRO COUTINHO Nº: 115  
Complemento: MAG SHOPPING, 3º andar. Bairro: MANAÍRA  
Cidade: JOÃO PESSOA UF: PB CEP: 58037000  
Data de início: 01/03/2023 Previsão de término: 31/03/2023  
Finalidade:  
Contratante: **CAIXA ECONOMICA FEDERAL** CPF/CNPJ: **00.360.305/5447-16**  
Endereço do contratante: AVENIDA GOVERNADOR FLÁVIO RIBEIRO COUTINHO Nº: 115  
Complemento: Bairro: MANAÍRA  
Cidade: JOÃO PESSOA UF: 95 CEP: 58037000  
Contrato: Celebrado em: 01/03/2023  
Valor do contrato: R\$ 4.199,48 Tipo de contratante: Pessoa Jurídica de Direito Público  
Ação institucional: Outros  
Endereço da obra/serviço: AVENIDA GOVERNADOR FLÁVIO RIBEIRO COUTINHO Nº: 115  
Complemento: MAG SHOPPING, 3º andar. Bairro: MANAÍRA  
Cidade: JOÃO PESSOA UF: PB CEP: 58037000  
Data de início: 01/03/2023 Previsão de término: 31/03/2023  
Finalidade:  
Contratante: **CAIXA ECONOMICA FEDERAL** CPF/CNPJ: **00.360.305/5447-16**  
Endereço do contratante: AVENIDA GOVERNADOR FLÁVIO RIBEIRO COUTINHO Nº: 115  
Complemento: Bairro: MANAÍRA  
Cidade: JOÃO PESSOA UF: 95 CEP: 58037000  
Contrato: Celebrado em: 01/03/2023  
Valor do contrato: R\$ 1.876,94 Tipo de contratante: Pessoa Jurídica de Direito Público  
Ação institucional: Outros





**Certidão de Acervo Técnico - CAT**  
**Resolução Nº 1137 de 31 de Março de 2023**

**Conselho Regional de Engenharia e Agronomia da Paraíba**

**CREA-PB**

**CAT SEM REGISTRO DE ATESTADO**

**201983/2024**

Endereço da obra/serviço: AVENIDA GOVERNADOR FLÁVIO RIBEIRO COUTINHO  
 Complemento: MAG SHOPPING, 3º andar.  
 Cidade: JOÃO PESSOA  
 Data de início: 01/03/2023  
 Finalidade:

Nº: 115  
 Bairro: MANAÍRA  
 UF: PB  
 CEP: 58037000

Previsão de término: 31/03/2023

Atividade Técnica: **1 - DIRETA OBRAS E SERVIÇOS - CONSTRUÇÃO CIVIL > SISTEMAS CONSTRUTIVOS > SISTEMA CONSTRUTIVO > #1242 - EM ALVENARIA 102 - ANALISE 4.00 unidade; 1 - DIRETA OBRAS E SERVIÇOS - CONSTRUÇÃO CIVIL > SISTEMAS CONSTRUTIVOS > SISTEMA CONSTRUTIVO > #1242 - EM ALVENARIA 18 - VISTORIA 4.00 unidade; 1 - DIRETA OBRAS E SERVIÇOS - CONSTRUÇÃO CIVIL > INFRA-ESTRUTURA TERRITORIAL > #1488 - AVALIAÇÃO PÓS-OCUPAÇÃO 27 - AVALIAÇÃO 15.00 unidade;**

#### Observações

Prestação de 23 serviços à CAIXA, conforme contrato nº 11178/2020.

Número da ART: **PB20230525522** Tipo de ART: MÚLTIPLA MENSAL Registrada em: 17/04/2023 Baixada em: 17/04/2023  
 Forma de registro: INICIAL Participação técnica: INDIVIDUAL  
 Empresa contratada: **FLUXO CONSULTORIA E ENGENHARIA LTDA**

Contratante: **FUNDACAO HABITACIONAL DO EXERCITO FHE** CPF/CNPJ: **00.643.742/0023-40**  
 Endereço do contratante: RUA JÚLIA FREIRE Nº: 1200  
 Complemento: LOJA 17 Bairro: EXPEDICIONÁRIOS  
 Cidade: JOÃO PESSOA UF: 95 CEP: 58041000  
 Contrato: Celebrado em: 01/03/2023  
 Valor do contrato: R\$ 1.226,00 Tipo de contratante: Pessoa Jurídica de Direito Público  
 Ação institucional: Outros

Endereço da obra/serviço: AVENIDA PRESIDENTE EPITÁCIO PESSOA Nº: 2205  
 Complemento: Bairro: ESTADOS  
 Cidade: JOÃO PESSOA UF: PB CEP: 58030001  
 Data de início: 01/03/2023 Previsão de término: 31/03/2023  
 Finalidade:

Contratante: **FUNDACAO HABITACIONAL DO EXERCITO FHE** CPF/CNPJ: **00.643.742/0023-40**  
 Endereço do contratante: RUA JÚLIA FREIRE Nº: 1200  
 Complemento: LOJA 17 Bairro: EXPEDICIONÁRIOS  
 Cidade: JOÃO PESSOA UF: 95 CEP: 58041000  
 Contrato: Celebrado em: 01/03/2023  
 Valor do contrato: R\$ 1.226,00 Tipo de contratante: Pessoa Jurídica de Direito Público  
 Ação institucional: Outros

Endereço da obra/serviço: AVENIDA PRESIDENTE EPITÁCIO PESSOA Nº: 2205  
 Complemento: Bairro: ESTADOS  
 Cidade: JOÃO PESSOA UF: PB CEP: 58030001  
 Data de início: 01/03/2023 Previsão de término: 31/03/2023  
 Finalidade:

Atividade Técnica: **1 - DIRETA OBRAS E SERVIÇOS - CONSTRUÇÃO CIVIL > INFRA-ESTRUTURA TERRITORIAL > #1488 - AVALIAÇÃO PÓS-OCUPAÇÃO 27 - AVALIAÇÃO 2.00 unidade; 1 - DIRETA OBRAS E SERVIÇOS - CONSTRUÇÃO CIVIL > INFRA-ESTRUTURA TERRITORIAL > #1488 - AVALIAÇÃO PÓS-OCUPAÇÃO 27 - AVALIAÇÃO 2.00 unidade;**

#### Observações

Referente a 4 (quatro) laudos de avaliação, sendo eles: 1 - Laudo de avaliação nº 0823/2023, Rua Industrial João Motta, Nº 1645, Apartamento 03, Capim Macio, Natal, RN / 2 - Laudo de avaliação nº 1123/2023, RUA DO MOTOR, Nº 737, APARTAMENTO 201, PRAIA DO MEIO, Natal, RN / 3 - Laudo de avaliação nº 0674/2023, RUA ALPEU TOSCANO DE SOUZA, LOTE 10, QUADRA J-1, CASA 163, CAJUPIRANGA, Panamirim, RN / 4 - Laudo de avaliação nº 1350/2023, Avenida Olavo L. Montenegro, nº 34, Parque das Nações, Panamirim, RN.

Número da ART: **PB20230529565** Tipo de ART: MÚLTIPLA MENSAL Registrada em: 05/05/2023 Baixada em: 05/05/2023  
 Forma de registro: INICIAL Participação técnica: INDIVIDUAL  
 Empresa contratada: **FLUXO CONSULTORIA E ENGENHARIA LTDA**

Contratante: **CAIXA ECONOMICA FEDERAL** CPF/CNPJ: **00.360.305/5447-16**  
 Endereço do contratante: AVENIDA GOVERNADOR FLÁVIO RIBEIRO COUTINHO Nº: 115  
 Complemento: Bairro: MANAÍRA  
 Cidade: JOÃO PESSOA UF: 95 CEP: 58037000  
 Contrato: Celebrado em: 01/04/2023  
 Valor do contrato: R\$ 5.827,47 Tipo de contratante: Pessoa Jurídica de Direito Público  
 Ação institucional: Outros





**Certidão de Acervo Técnico - CAT**  
**Resolução Nº 1137 de 31 de Março de 2023**

**CREA-PB**

**CAT SEM REGISTRO DE ATESTADO**

**201983/2024**

Endereço da obra/serviço: AVENIDA GOVERNADOR FLÁVIO RIBEIRO COUTINHO  
 Complemento: MAG SHOPPING, 3º andar.  
 Cidade: JOÃO PESSOA  
 Data de início: 01/04/2023  
 Finalidade:  
 Contrato: **CAIXA ECONOMICA FEDERAL**  
 Endereço do contratante: AVENIDA GOVERNADOR FLÁVIO RIBEIRO COUTINHO  
 Complemento:  
 Cidade: JOÃO PESSOA  
 Contrato:  
 Valor do contrato: R\$ 6.498,88  
 Ação institucional: Outros  
 Endereço da obra/serviço: AVENIDA GOVERNADOR FLÁVIO RIBEIRO COUTINHO  
 Complemento: MAG SHOPPING, 3º andar.  
 Cidade: JOÃO PESSOA  
 Data de início: 01/04/2023  
 Finalidade:  
 Contratante: **CAIXA ECONOMICA FEDERAL**  
 Endereço do contratante: AVENIDA GOVERNADOR FLÁVIO RIBEIRO COUTINHO  
 Complemento:  
 Cidade: JOÃO PESSOA  
 Contrato:  
 Valor do contrato: R\$ 2.503,11  
 Ação institucional: Outros  
 Endereço da obra/serviço: AVENIDA GOVERNADOR FLÁVIO RIBEIRO COUTINHO  
 Complemento: MAG SHOPPING, 3º andar.  
 Cidade: JOÃO PESSOA  
 Data de início: 01/04/2023  
 Finalidade:

Nº: 115  
 Bairro: MANAÍRA  
 UF: PB  
 CEP: 58037000

CPF/CNPJ: **00.360.305/5447-16**  
 Nº: 115

Bairro: MANAÍRA  
 UF: 95  
 CEP: 58037000

Celebrado em: 01/04/2023  
 Tipo de contratante: Pessoa Jurídica de Direito Público

Nº: 115  
 CEP: 58037000

Bairro: MANAÍRA  
 UF: PB

CPF/CNPJ: **00.360.305/5447-16**  
 Nº: 115

Bairro: MANAÍRA  
 UF: 95  
 CEP: 58037000

Celebrado em: 01/04/2023  
 Tipo de contratante: Pessoa Jurídica de Direito Público

Nº: 115  
 CEP: 58037000

Bairro: MANAÍRA  
 UF: PB

Atividade Técnica: **14 - Elaboração** CONSTRUÇÃO CIVIL > EDIFICAÇÕES > DE EDIFICAÇÃO > #TOS\_1.1.1.1 - DE ALVENARIA 2 - Análise 5.00 unidade; **14 - Elaboração** CONSTRUÇÃO CIVIL > EDIFICAÇÕES > DE EDIFICAÇÃO > #TOS\_1.1.1.1 - DE ALVENARIA 85 - Vistoria 4.00 unidade; **14 - Elaboração** CONSTRUÇÃO CIVIL > EDIFICAÇÕES > DE EDIFICAÇÃO > #TOS\_1.1.1.1 - DE ALVENARIA 9 - Avaliação 10.00 unidade;

#### Observações

Prestação de 19 serviços à CAIXA, conforme contrato nº 11178/2020.

Número da ART: **PB20230531540** Tipo de ART: MÚLTIPLA MENSAL Registrada em: 15/05/2023 Baixada em: 15/05/2023  
 Forma de registro: INICIAL Participação técnica: INDIVIDUAL  
 Empresa contratada: **FLUXO CONSULTORIA E ENGENHARIA LTDA**

Contratante: **FUNDACAO HABITACIONAL DO EXERCITO FHE**

CPF/CNPJ: **00.643.742/0023-40**

Endereço do contratante: RUA JÚLIA FREIRE

Nº: 1200

Complemento: LOJA 17

Bairro: EXPEDICIONÁRIOS

Cidade: JOÃO PESSOA

UF: 95

CEP: 58041000

Contrato:

Celebrado em: 01/04/2023

Valor do contrato: R\$ 613,00

Tipo de contratante: Pessoa Jurídica de Direito Público

Ação institucional: Outros

Endereço da obra/serviço: AVENIDA PRESIDENTE EPITÁCIO PESSOA

Nº: 2205

Complemento:

Bairro: ESTADOS

Cidade: JOÃO PESSOA

UF: PB

CEP: 58030001

Data de início: 01/04/2023

Previsão de término: 30/04/2023

Finalidade:

Contratante: **FUNDACAO HABITACIONAL DO EXERCITO FHE**

CPF/CNPJ: **00.643.742/0023-40**

Endereço do contratante: RUA JÚLIA FREIRE

Nº: 1200

Complemento: LOJA 17

Bairro: EXPEDICIONÁRIOS

Cidade: JOÃO PESSOA

UF: 95

CEP: 58041000

Contrato:

Celebrado em: 01/04/2023

Valor do contrato: R\$ 613,00

Tipo de contratante: Pessoa Jurídica de Direito Público

Ação institucional: Outros

Endereço da obra/serviço: AVENIDA PRESIDENTE EPITÁCIO PESSOA

Nº: 2205

Complemento:

Bairro: ESTADOS

Cidade: JOÃO PESSOA

UF: PB

CEP: 58030001

Data de início: 01/04/2023

Previsão de término: 30/04/2023

Finalidade:







**Certidão de Acervo Técnico - CAT**  
**Resolução Nº 1137 de 31 de Março de 2023**  
**Conselho Regional de Engenharia e Agronomia da Paraíba**

**CREA-PB**

**CAT SEM REGISTRO DE ATESTADO**  
**201983/2024**

Atividade Técnica: **14 - Elaboração** CONSTRUÇÃO CIVIL > EDIFICAÇÕES > DE EDIFICAÇÃO > #TOS\_1.1.1.1 - DE ALVENARIA 9 - Avaliação 1.00 unidade; **14 - Elaboração** CONSTRUÇÃO CIVIL > EDIFICAÇÕES > DE EDIFICAÇÃO > #TOS\_1.1.1.1 - DE ALVENARIA 9 - Avaliação 1.00 unidade;

**Observações**

Referente a 2 (dois) laudos de avaliação, sendo eles: 1 Laudo de avaliação Nº 1858/2023, Rua do Golfinho, nº 350, Apto 1301, Ponte Negra, Natal, RN. / 2 Laudo de avaliação Nº 1621/2023, Rua Campo Azul, 1185, Quadra 16, Cajupiranga, Parnamirim, RN.

Número da ART: **PB20230531543** Tipo de ART: MÚLTIPLA MENSAL Registrada em: 15/05/2023 Baixada em: 15/05/2023  
 Forma de registro: INICIAL Participação técnica: INDIVIDUAL  
 Empresa contratada: **FLUXO CONSULTORIA E ENGENHARIA LTDA**

Contratante: **ASSOCIACAO DE POUPANCA E EMPRESTIMO POUPEX** CPF/CNPJ: **00.655.522/0030-66**  
 Endereço do contratante: RUA JÚLIA FREIRE Nº: 1200  
 Complemento: LOJA 17 Bairro: EXPEDICIONÁRIOS  
 Cidade: JOÃO PESSOA UF: 95 CEP: 58041000  
 Contrato: Celebrado em: 01/04/2023  
 Valor do contrato: R\$ 511,00 Tipo de contratante: Pessoa Jurídica de Direito Público  
 Ação institucional: Outros  
 Endereço da obra/serviço: AVENIDA PRESIDENTE EPITÁCIO PESSOA Nº: 2205  
 Complemento: Bairro: ESTADOS  
 Cidade: JOÃO PESSOA UF: PB CEP: 58030000  
 Data de início: 01/04/2023 Previsão de término: 30/04/2023  
 Finalidade:

Contratante: **ASSOCIACAO DE POUPANCA E EMPRESTIMO POUPEX** CPF/CNPJ: **00.655.522/0030-66**  
 Endereço do contratante: RUA JÚLIA FREIRE Nº: 1200  
 Complemento: LOJA 17 Bairro: EXPEDICIONÁRIOS  
 Cidade: JOÃO PESSOA UF: 95 CEP: 58041000  
 Contrato: Celebrado em: 01/04/2023  
 Valor do contrato: R\$ 511,00 Tipo de contratante: Pessoa Jurídica de Direito Público  
 Ação institucional: Outros  
 Endereço da obra/serviço: AVENIDA PRESIDENTE EPITÁCIO PESSOA Nº: 2205  
 Complemento: Bairro: ESTADOS  
 Cidade: JOÃO PESSOA UF: PB CEP: 58030000  
 Data de início: 01/04/2023 Previsão de término: 30/04/2023  
 Finalidade:

Atividade Técnica: **14 - Elaboração** CONSTRUÇÃO CIVIL > EDIFICAÇÕES > DE EDIFICAÇÃO > #TOS\_1.1.1.1 - DE ALVENARIA 85 - Vistoria 1.00 unidade; **14 - Elaboração** CONSTRUÇÃO CIVIL > EDIFICAÇÕES > DE EDIFICAÇÃO > #TOS\_1.1.1.1 - DE ALVENARIA 85 - Vistoria 1.00 unidade;

**Observações**

Referente à prestação de 2 (duas) ordens de serviços, sendo elas: 1 Relatório de Vistoria Nº 0255/2023, BR 304, km 297, Av. Eng. Caetano Ralhares, Nº 315, Quadra 10, Lote 237 -, Vilar -, Macaíba, RN. / 2 Relatório de Vistoria Nº 0096/2023, BR 304, km 297, Av. Eng. Caetano Ralhares, n.o 315, Quadra 10, Lote 237 -, Vilar -, Macaíba, RN.

Número da ART: **PB20230536934** Tipo de ART: MÚLTIPLA MENSAL Registrada em: 06/06/2023 Baixada em: 06/06/2023  
 Forma de registro: INICIAL Participação técnica: INDIVIDUAL  
 Empresa contratada: **FLUXO CONSULTORIA E ENGENHARIA LTDA**

Contratante: **CAIXA ECONOMICA FEDERAL** CPF/CNPJ: **00.360.305/5447-16**  
 Endereço do contratante: AVENIDA GOVERNADOR FLÁVIO RIBEIRO COUTINHO Nº: 115  
 Complemento: Bairro: MANAÍRA  
 Cidade: JOÃO PESSOA UF: 95 CEP: 58037000  
 Contrato: Celebrado em: 01/05/2023  
 Valor do contrato: R\$ 5.933,82 Tipo de contratante: Pessoa Jurídica de Direito Público  
 Ação institucional: Outros  
 Endereço da obra/serviço: AVENIDA GOVERNADOR FLÁVIO RIBEIRO COUTINHO Nº: 115  
 Complemento: MAG SHOPPING, 3º andar. Bairro: MANAÍRA  
 Cidade: JOÃO PESSOA UF: PB CEP: 58037000  
 Data de início: 01/05/2023 Previsão de término: 31/05/2023  
 Finalidade:

Contratante: **CAIXA ECONOMICA FEDERAL** CPF/CNPJ: **00.360.305/5447-16**  
 Endereço do contratante: AVENIDA GOVERNADOR FLÁVIO RIBEIRO COUTINHO Nº: 115  
 Complemento: Bairro: MANAÍRA  
 Cidade: JOÃO PESSOA UF: 95 CEP: 58037000  
 Contrato: Celebrado em: 01/05/2023  
 Valor do contrato: R\$ 8.858,77 Tipo de contratante: Pessoa Jurídica de Direito Público







**Certidão de Acervo Técnico - CAT**  
**Resolução Nº 1137 de 31 de Março de 2023**

**Conselho Regional de Engenharia e Agronomia da Paraíba**

**CREA-PB**

**CAT SEM REGISTRO DE ATESTADO**

**201983/2024**

Ação institucional: Outros

Endereço da obra/serviço: AVENIDA GOVERNADOR FLÁVIO RIBEIRO COUTINHO

Complemento: MAG SHOPPING, 3º andar.

Cidade: JOÃO PESSOA

Data de início: 01/05/2023

Previsão de término: 31/05/2023

Finalidade:

Contratante: **CAIXA ECONOMICA FEDERAL**

Endereço do contratante: AVENIDA GOVERNADOR FLÁVIO RIBEIRO COUTINHO

Complemento:

Cidade: JOÃO PESSOA

Contrato:

Valor do contrato: R\$ 2.365,31

Ação institucional: Outros

Endereço da obra/serviço: AVENIDA GOVERNADOR FLÁVIO RIBEIRO COUTINHO

Complemento: MAG SHOPPING, 3º andar.

Cidade: JOÃO PESSOA

Data de início: 01/05/2023

Previsão de término: 31/05/2023

Finalidade:

Bairro: MANAÍRA

UF: PB

Nº: 115

CEP: 58037000

CPF/CNPJ: **00.360.305/5447-16**

Nº: 115

Bairro: MANAÍRA

UF: 95

CEP: 58037000

Celebrado em: 01/05/2023

Tipo de contratante: Pessoa Jurídica de Direito Público

Bairro: MANAÍRA

UF: PB

Nº: 115

CEP: 58037000

Atividade Técnica: **14 - Elaboração** CONSTRUÇÃO CIVIL > EDIFICAÇÕES > DE EDIFICAÇÃO > #TOS\_1.1.1.1 - DE ALVENARIA 2 - Análise 6.00 unidade; **14 - Elaboração** CONSTRUÇÃO CIVIL > EDIFICAÇÕES > DE EDIFICAÇÃO > #TOS\_1.1.1.1 - DE ALVENARIA 85 - Vistoria 4.00 unidade; **14 - Elaboração** CONSTRUÇÃO CIVIL > EDIFICAÇÕES > DE EDIFICAÇÃO > #TOS\_1.1.1.1 - DE ALVENARIA 9 - Avaliação 15.00 unidade;

#### Observações

Prestação de 25 serviços à CAIXA, conforme contrato nº 11178/2020.

Número da ART: **PB20230539135**

Tipo de ART: MÚLTIPLA MENSAL

Registrada em: 19/06/2023

Baixada em: 19/06/2023

Forma de registro: INICIAL

Participação técnica: INDIVIDUAL

Empresa contratada: **FLUXO CONSULTORIA E ENGENHARIA LTDA**

Contratante: **BANCO DO BRASIL**

Endereço do contratante: AVENIDA SÃO JOÃO

Complemento:

Cidade: SÃO PAULO

Contrato: 2020.7421.6472

Valor do contrato: R\$ 1.800,00

Ação institucional: Outros

Endereço da obra/serviço: AVENIDA SÃO JOÃO

Complemento:

Cidade: SÃO PAULO

Data de início: 01/05/2023

Finalidade:

Contratante: **BANCO DO BRASIL**

Endereço do contratante: AVENIDA SÃO JOÃO

Complemento:

Cidade: SÃO PAULO

Contrato: 2020.7421.6472

Valor do contrato: R\$ 1.610,00

Ação institucional: Outros

Endereço da obra/serviço: AVENIDA SÃO JOÃO

Complemento:

Cidade: SÃO PAULO

Data de início: 01/05/2023

Finalidade:

Bairro: CENTRO

UF: 95

CPF/CNPJ: **00.000.000/5839-44**

Nº: 32

CEP: 01036000

Celebrado em: 01/05/2023

Tipo de contratante: Pessoa Jurídica de Direito Privado

Bairro: CENTRO

UF: SP

Nº: 32

CEP: 01036000

Previsão de término: 31/05/2023

Bairro: CENTRO

UF: 95

CPF/CNPJ: **00.000.000/5839-44**

Nº: 32

CEP: 01036000

Celebrado em: 01/05/2023

Tipo de contratante: Pessoa Jurídica de Direito Privado

Bairro: CENTRO

UF: SP

Nº: 32

CEP: 01036000

Previsão de término: 31/05/2023

Atividade Técnica: **14 - Elaboração** CONSTRUÇÃO CIVIL > EDIFICAÇÕES > DE EDIFICAÇÃO > #TOS\_1.1.1.1 - DE ALVENARIA 9 - Avaliação 4.00 unidade; **14 - Elaboração** CONSTRUÇÃO CIVIL > EDIFICAÇÕES > DE EDIFICAÇÃO > #TOS\_1.1.1.1 - DE ALVENARIA 9 - Avaliação 3.00 unidade;

#### Observações

Elaboração de laudos de avaliação de imóveis. Contrato 2020.7421.6472. Referente as seguintes ordens de serviços: 20221227-1507-1 RUA JOSUE GUEDES PEREIRA - JOAO PESSOA / 20230208-0185-1 RUA ANTONIO QUIRINO DE MELO - CAMPINA GRANDE / 20230208-0750-1 RUA JOAO SILVA MAGALHAES - BELEM DO BREJO DO CRUZ / 20230227-1080-1 RUA DO SOL - JOAO PESSOA / 20230227-0113-1 RUA FRANCISCO DE OLIVEIRA FRANCO - BELEM DO BREJO DO CRUZ / 20230504-0024-1 RUA PROJETADA - SANTA RITA / 2023.9101.20230502161428440 DIVERSOS - BREJO DO CRUZ /.





**Certidão de Acervo Técnico - CAT**  
**Resolução Nº 1137 de 31 de Março de 2023**

**Conselho Regional de Engenharia e Agronomia da Paraíba**

**CREA-PB**

**CAT SEM REGISTRO DE ATESTADO**

**201983/2024**

Número da ART: **PB20230543642** Tipo de ART: **MÚLTIPLA MENSAL** Registrada em: 06/07/2023 Baixada em: 06/07/2023  
 Forma de registro: **INICIAL** Participação técnica: **INDIVIDUAL**  
 Empresa contratada: **FLUXO CONSULTORIA E ENGENHARIA LTDA**

Contratante: **CAIXA ECONOMICA FEDERAL** CPF/CNPJ: **00.360.305/5447-16**  
 Endereço do contratante: **AVENIDA GOVERNADOR FLÁVIO RIBEIRO COUTINHO** Nº: 115  
 Complemento: **MANAÍRA** Bairro: **MANAÍRA**  
 Cidade: **JOÃO PESSOA** UF: **95** CEP: **58037000**  
 Contrato: **01/06/2023** Celebrado em: **01/06/2023**  
 Valor do contrato: **R\$ 5.428,35** Tipo de contratante: **Pessoa Jurídica de Direito Público**

Ação institucional: **Outros**  
 Endereço da obra/serviço: **AVENIDA GOVERNADOR FLÁVIO RIBEIRO COUTINHO** Nº: 115  
 Complemento: **MAG SHOPPING, 3º andar.** Bairro: **MANAÍRA**  
 Cidade: **JOÃO PESSOA** UF: **PB** CEP: **58037000**  
 Data de início: **01/06/2023** Previsão de término: **30/06/2023**

Finalidade:  
 Contratante: **CAIXA ECONOMICA FEDERAL** CPF/CNPJ: **00.360.305/5447-16**  
 Endereço do contratante: **AVENIDA GOVERNADOR FLÁVIO RIBEIRO COUTINHO** Nº: 115  
 Complemento: **MANAÍRA** Bairro: **MANAÍRA**  
 Cidade: **JOÃO PESSOA** UF: **95** CEP: **58037000**  
 Contrato: **01/06/2023** Celebrado em: **01/06/2023**

Valor do contrato: **R\$ 10.481,21** Tipo de contratante: **Pessoa Jurídica de Direito Público**  
 Ação institucional: **Outros**  
 Endereço da obra/serviço: **AVENIDA GOVERNADOR FLÁVIO RIBEIRO COUTINHO** Nº: 115  
 Complemento: **MAG SHOPPING, 3º andar.** Bairro: **MANAÍRA**  
 Cidade: **JOÃO PESSOA** UF: **PB** CEP: **58037000**  
 Data de início: **01/06/2023** Previsão de término: **30/06/2023**

Finalidade:  
 Contratante: **CAIXA ECONOMICA FEDERAL** CPF/CNPJ: **00.360.305/5447-16**  
 Endereço do contratante: **AVENIDA GOVERNADOR FLÁVIO RIBEIRO COUTINHO** Nº: 115  
 Complemento: **MANAÍRA** Bairro: **MANAÍRA**  
 Cidade: **JOÃO PESSOA** UF: **95** CEP: **58037000**  
 Contrato: **01/06/2023** Celebrado em: **01/06/2023**

Valor do contrato: **R\$ 2.282,06** Tipo de contratante: **Pessoa Jurídica de Direito Público**  
 Ação institucional: **Outros**  
 Endereço da obra/serviço: **AVENIDA GOVERNADOR FLÁVIO RIBEIRO COUTINHO** Nº: 115  
 Complemento: **MAG SHOPPING, 3º andar.** Bairro: **MANAÍRA**  
 Cidade: **JOÃO PESSOA** UF: **PB** CEP: **58037000**  
 Data de início: **01/06/2023** Previsão de término: **30/06/2023**

Finalidade:  
 Atividade Técnica: **14 - Elaboração CONSTRUÇÃO CIVIL > EDIFICAÇÕES > DE EDIFICAÇÃO > #TOS\_1.1.1.1 - DE ALVENARIA 2 - Análise 5.00 unidade; 14 - Elaboração CONSTRUÇÃO CIVIL > EDIFICAÇÕES > DE EDIFICAÇÃO > #TOS\_1.1.1.1 - DE ALVENARIA 85 - Vistoria 4.00 unidade; 14 - Elaboração CONSTRUÇÃO CIVIL > EDIFICAÇÕES > DE EDIFICAÇÃO > #TOS\_1.1.1.1 - DE ALVENARIA 9 - Avaliação 22.00 unidade;**

#### Observações

Prestação de 31 serviços à CAIXA, conforme contrato nº 11178/2020.

Número da ART: **PB20230546051** Tipo de ART: **MÚLTIPLA MENSAL** Registrada em: 17/07/2023 Baixada em: 17/07/2023  
 Forma de registro: **INICIAL** Participação técnica: **INDIVIDUAL**  
 Empresa contratada: **FLUXO CONSULTORIA E ENGENHARIA LTDA**

Contratante: **FUNDACAO HABITACIONAL DO EXERCITO FHE** CPF/CNPJ: **00.643.742/0023-40**  
 Endereço do contratante: **RUA JÚLIA FREIRE** Nº: 1200  
 Complemento: **LOJA 17** Bairro: **EXPEDICIONÁRIOS**  
 Cidade: **JOÃO PESSOA** UF: **95** CEP: **58041000**  
 Contrato: **01/06/2023** Celebrado em: **01/06/2023**

Valor do contrato: **R\$ 613,00** Tipo de contratante: **Pessoa Jurídica de Direito Público**  
 Ação institucional: **Outros**  
 Endereço da obra/serviço: **AVENIDA PRESIDENTE EPITÁCIO PESSOA** Nº: 2205  
 Complemento: **ESTADOS** Bairro: **ESTADOS**  
 Cidade: **JOÃO PESSOA** UF: **PB** CEP: **58030001**  
 Data de início: **01/06/2023** Previsão de término: **30/06/2023**

Finalidade:





**Certidão de Acervo Técnico - CAT**  
**Resolução Nº 1137 de 31 de Março de 2023**  
**Conselho Regional de Engenharia e Agronomia da Paraíba**

**CREA-PB**

**CAT SEM REGISTRO DE ATESTADO**  
**201983/2024**

Contratante: **FUNDACAO HABITACIONAL DO EXERCITO FHE**

CPF/CNPJ: **00.643.742/0023-40**

Endereço do contratante: RUA JÚLIA FREIRE

Nº: 1200

Complemento: LOJA 17

Bairro: **EXPEDICIONÁRIOS**

Cidade: JOÃO PESSOA

UF: 95

CEP: 58041000

Contrato:

Celebrado em: 01/06/2023

Valor do contrato: R\$ 1.226,00

Tipo de contratante: Pessoa Jurídica de Direito Público

Ação institucional: Outros

Endereço da obra/serviço: AVENIDA PRESIDENTE EPITÁCIO PESSOA

Nº: 2205

Complemento:

Bairro: **ESTADOS**

Cidade: JOÃO PESSOA

UF: PB

CEP: 58030001

Data de início: 01/06/2023

Previsão de término: 30/06/2023

Finalidade:

Atividade Técnica: **14 - Elaboração** CONSTRUÇÃO CIVIL > EDIFICAÇÕES > DE EDIFICAÇÃO > #TOS\_1.1.1.1 - DE ALVENARIA 9 - Avaliação 1.00 unidade; **14 - Elaboração** CONSTRUÇÃO CIVIL > EDIFICAÇÕES > DE EDIFICAÇÃO > #TOS\_1.1.1.1 - DE ALVENARIA 9 - Avaliação 2.00 unidade;

**Observações**

Referente a 3 (três) laudos de avaliação, sendo eles: 1 Laudo de avaliação nº 2079/2023, Rua Praia de Baía Formosa, nº 9212, Ponta Negra, Natal, RN / 2 Laudo de avaliação nº 2312/2023, Rua da Lagosta, nº 466, Apto 1603, Bloco A, Ponta Negra, Natal, RN / 3 Laudo de avaliação nº 2389/2023, Avenida Aeroporto do Galeão, nº 416, Emaús, Parnamirim, RN.

Número da ART: **PB20230551071**

Tipo de ART: MÚLTIPLA MENSAL

Registrada em: 04/08/2023

Baixada em: 04/08/2023

Forma de registro: INICIAL

Participação técnica: INDIVIDUAL

Empresa contratada: **FLUXO CONSULTORIA E ENGENHARIA LTDA**

Contratante: **CAIXA ECONOMICA FEDERAL**

CPF/CNPJ: **00.360.305/5447-16**

Endereço do contratante: AVENIDA GOVERNADOR FLÁVIO RIBEIRO COUTINHO

Nº: 115

Complemento:

Bairro: **MANAÍRA**

Cidade: JOÃO PESSOA

UF: 95

CEP: 58037000

Contrato:

Celebrado em: 01/07/2023

Valor do contrato: R\$ 14.643,77

Tipo de contratante: Pessoa Jurídica de Direito Público

Ação institucional: Outros

Endereço da obra/serviço: AVENIDA GOVERNADOR FLÁVIO RIBEIRO COUTINHO

Nº: 115

Complemento: MAG SHOPPING, 3º andar.

Bairro: **MANAÍRA**

Cidade: JOÃO PESSOA

UF: PB

CEP: 58037000

Data de início: 01/07/2023

Previsão de término: 31/07/2023

Finalidade:

Contratante: **CAIXA ECONOMICA FEDERAL**

CPF/CNPJ: **00.360.305/5447-16**

Endereço do contratante: AVENIDA GOVERNADOR FLÁVIO RIBEIRO COUTINHO

Nº: 115

Complemento:

Bairro: **MANAÍRA**

Cidade: JOÃO PESSOA

UF: 95

CEP: 58037000

Contrato:

Celebrado em: 01/07/2023

Valor do contrato: R\$ 3.959,70

Tipo de contratante: Pessoa Jurídica de Direito Público

Ação institucional: Outros

Endereço da obra/serviço: AVENIDA GOVERNADOR FLÁVIO RIBEIRO COUTINHO

Nº: 115

Complemento: MAG SHOPPING, 3º andar.

Bairro: **MANAÍRA**

Cidade: JOÃO PESSOA

UF: PB

CEP: 58037000

Data de início: 01/07/2023

Previsão de término: 31/07/2023

Finalidade:

Contratante: **CAIXA ECONOMICA FEDERAL**

CPF/CNPJ: **00.360.305/5447-16**

Endereço do contratante: AVENIDA GOVERNADOR FLÁVIO RIBEIRO COUTINHO

Nº: 115

Complemento:

Bairro: **MANAÍRA**

Cidade: JOÃO PESSOA

UF: 95

CEP: 58037000

Contrato:

Celebrado em: 01/07/2023

Valor do contrato: R\$ 1.427,81

Tipo de contratante: Pessoa Jurídica de Direito Público

Ação institucional: Outros

Endereço da obra/serviço: AVENIDA GOVERNADOR FLÁVIO RIBEIRO COUTINHO

Nº: 115

Complemento: MAG SHOPPING, 3º andar.

Bairro: **MANAÍRA**

Cidade: JOÃO PESSOA

UF: PB

CEP: 58037000

Data de início: 01/07/2023

Previsão de término: 31/07/2023

Finalidade:





**Certidão de Acervo Técnico - CAT**  
**Resolução Nº 1137 de 31 de Março de 2023**  
**Conselho Regional de Engenharia e Agronomia da Paraíba**

**CREA-PB**

**CAT SEM REGISTRO DE ATESTADO**  
**201983/2024**

Atividade Técnica: **14 - Elaboração** CONSTRUÇÃO CIVIL > EDIFICAÇÕES > DE EDIFICAÇÃO > #TOS\_1.1.1.1 - DE ALVENARIA 2 - Análise 10.00 unidade; **14 - Elaboração** CONSTRUÇÃO CIVIL > EDIFICAÇÕES > DE EDIFICAÇÃO > #TOS\_1.1.1.1 - DE ALVENARIA 85 - Vistoria 3.00 unidade; **14 - Elaboração** CONSTRUÇÃO CIVIL > EDIFICAÇÕES > DE EDIFICAÇÃO > #TOS\_1.1.1.1 - DE ALVENARIA 9 - Avaliação 8.00 unidade;

**Observações**

Prestação de 20 serviços à CAIXA, conforme contrato nº 11178/2020.

Número da ART: **PB20230558865** Tipo de ART: MÚLTIPLA MENSAL Registrada em: 06/09/2023 Baixada em: 06/09/2023  
 Forma de registro: INICIAL Participação técnica: INDIVIDUAL  
 Empresa contratada: **FLUXO CONSULTORIA E ENGENHARIA LTDA**

Contratante: **CAIXA ECONOMICA FEDERAL** CPF/CNPJ: **00.360.305/5447-16**  
 Endereço do contratante: AVENIDA GOVERNADOR FLÁVIO RIBEIRO COUTINHO Nº: 115  
 Complemento: Bairro: MANAÍRA  
 Cidade: JOÃO PESSOA UF: 95 CEP: 58037000

Contrato: Celebrado em: 01/08/2023  
 Valor do contrato: R\$ 9.815,27 Tipo de contratante: Pessoa Jurídica de Direito Público

Ação institucional: Outros  
 Endereço da obra/serviço: AVENIDA GOVERNADOR FLÁVIO RIBEIRO COUTINHO Nº: 115  
 Complemento: MAG SHOPPING, 3º andar. Bairro: MANAÍRA  
 Cidade: JOÃO PESSOA UF: PB CEP: 58037000  
 Data de início: 01/08/2023 Previsão de término: 31/08/2023

Finalidade:  
 Contratante: **CAIXA ECONOMICA FEDERAL** CPF/CNPJ: **00.360.305/5447-16**  
 Endereço do contratante: AVENIDA GOVERNADOR FLÁVIO RIBEIRO COUTINHO Nº: 115  
 Complemento: Bairro: MANAÍRA  
 Cidade: JOÃO PESSOA UF: 95 CEP: 58037000

Contrato: Celebrado em: 01/08/2023  
 Valor do contrato: R\$ 6.958,29 Tipo de contratante: Pessoa Jurídica de Direito Público

Ação institucional: Outros  
 Endereço da obra/serviço: AVENIDA GOVERNADOR FLÁVIO RIBEIRO COUTINHO Nº: 115  
 Complemento: MAG SHOPPING, 3º andar. Bairro: MANAÍRA  
 Cidade: JOÃO PESSOA UF: PB CEP: 58037000  
 Data de início: 01/08/2023 Previsão de término: 31/08/2023

Finalidade:  
 Contratante: **CAIXA ECONOMICA FEDERAL** CPF/CNPJ: **00.360.305/5447-16**  
 Endereço do contratante: AVENIDA GOVERNADOR FLÁVIO RIBEIRO COUTINHO Nº: 115  
 Complemento: Bairro: MANAÍRA  
 Cidade: JOÃO PESSOA UF: 95 CEP: 58037000

Contrato: Celebrado em: 01/08/2023  
 Valor do contrato: R\$ 3.205,97 Tipo de contratante: Pessoa Jurídica de Direito Público

Ação institucional: Outros  
 Endereço da obra/serviço: AVENIDA GOVERNADOR FLÁVIO RIBEIRO COUTINHO Nº: 115  
 Complemento: MAG SHOPPING, 3º andar. Bairro: MANAÍRA  
 Cidade: JOÃO PESSOA UF: PB CEP: 58037000  
 Data de início: 01/08/2023 Previsão de término: 31/08/2023

Finalidade:  
 Atividade Técnica: **14 - Elaboração** CONSTRUÇÃO CIVIL > EDIFICAÇÕES > DE EDIFICAÇÃO > #TOS\_1.1.1.1 - DE ALVENARIA 2 - Análise 7.00 unidade; **14 - Elaboração** CONSTRUÇÃO CIVIL > EDIFICAÇÕES > DE EDIFICAÇÃO > #TOS\_1.1.1.1 - DE ALVENARIA 85 - Vistoria 6.00 unidade; **14 - Elaboração** CONSTRUÇÃO CIVIL > EDIFICAÇÕES > DE EDIFICAÇÃO > #TOS\_1.1.1.1 - DE ALVENARIA 9 - Avaliação 12.00 unidade;

**Observações**

Prestação de 25 serviços à CAIXA, conforme contrato nº 11178/2020.

Número da ART: **PB20230562089** Tipo de ART: MÚLTIPLA MENSAL Registrada em: 20/09/2023 Baixada em: 20/09/2023  
 Forma de registro: INICIAL Participação técnica: INDIVIDUAL  
 Empresa contratada: **FLUXO CONSULTORIA E ENGENHARIA LTDA**

Contratante: **FUNDACAO HABITACIONAL DO EXERCITO FHE** CPF/CNPJ: **00.643.742/0023-40**  
 Endereço do contratante: RUA JÚLIA FREIRE Nº: 1200  
 Complemento: LOJA 17 Bairro: EXPEDICIONÁRIOS  
 Cidade: JOÃO PESSOA UF: 95 CEP: 58041000

Contrato: Celebrado em: 01/08/2023  
 Valor do contrato: R\$ 613,00 Tipo de contratante: Pessoa Jurídica de Direito Público  
 Ação institucional: Outros





**Certidão de Acervo Técnico - CAT**  
**Resolução Nº 1137 de 31 de Março de 2023**

**Conselho Regional de Engenharia e Agronomia da Paraíba**

**CREA-PB**

**CAT SEM REGISTRO DE ATESTADO**

**201983/2024**

Endereço da obra/serviço: AVENIDA PRESIDENTE EPITÁCIO PESSOA Nº: 2205  
Complemento: Bairro: ESTADOS  
Cidade: JOÃO PESSOA UF: PB CEP: 58030001  
Data de início: 01/08/2023 Previsão de término: 31/08/2023  
Finalidade:  
Contratante: **FUNDACAO HABITACIONAL DO EXERCITO FHE** CPF/CNPJ: **00.643.742/0023-40**  
Endereço do contratante: RUA JÚLIA FREIRE Nº: 1200  
Complemento: LOJA 17 Bairro: EXPEDICIONÁRIOS  
Cidade: JOÃO PESSOA UF: 95 CEP: 58041000  
Contrato: Celebrado em: 01/08/2023  
Valor do contrato: R\$ 1.226,00 Tipo de contratante: Pessoa Jurídica de Direito Público  
Ação institucional: Outros  
Endereço da obra/serviço: AVENIDA PRESIDENTE EPITÁCIO PESSOA Nº: 2205  
Complemento: Bairro: ESTADOS  
Cidade: JOÃO PESSOA UF: PB CEP: 58030001  
Data de início: 01/08/2023 Previsão de término: 01/08/2023  
Finalidade:

Atividade Técnica: **14 - Elaboração** CONSTRUÇÃO CIVIL > EDIFICAÇÕES > DE EDIFICAÇÃO > #TOS\_1.1.1.1 - DE ALVENARIA 9 - Avaliação 1.00 unidade; **14 - Elaboração** CONSTRUÇÃO CIVIL > EDIFICAÇÕES > DE EDIFICAÇÃO > #TOS\_1.1.1.1 - DE ALVENARIA 9 - Avaliação 2.00 unidade;

#### Observações

Referente a 3 (três) laudos de avaliação, sendo eles: Laudo de avaliação nº 2967/2023, Rua Napoleão Gomes Varela, nº 253, APT 101, Bessa, João Pessoa, PB; Laudo de avaliação nº 3121/2023, Rua Presidente Kenedy, nº 35, Tambauzinho, João Pessoa, PB; Laudo de avaliação nº 3334/2023, Rua Norma, nº 214, Quadra J, Lote 318, Parque das Nações, Parnamirim, RN.

Número da ART: **PB20230566280** Tipo de ART: MÚLTIPLA MENSAL Registrada em: 05/10/2023 Baixada em: 05/10/2023  
Forma de registro: INICIAL Participação técnica: INDIVIDUAL  
Empresa contratada: **FLUXO CONSULTORIA E ENGENHARIA LTDA**

Contratante: **CAIXA ECONOMICA FEDERAL** CPF/CNPJ: **00.360.305/5447-16**  
Endereço do contratante: AVENIDA GOVERNADOR FLÁVIO RIBEIRO COUTINHO Nº: 115  
Complemento: Bairro: MANAÍRA  
Cidade: JOÃO PESSOA UF: 95 CEP: 58037000  
Contrato: Celebrado em: 01/09/2023  
Valor do contrato: R\$ 14.243,22 Tipo de contratante: Pessoa Jurídica de Direito Público  
Ação institucional: Outros  
Endereço da obra/serviço: AVENIDA GOVERNADOR FLÁVIO RIBEIRO COUTINHO Nº: 115  
Complemento: MAG SHOPPING, 3º andar. Bairro: MANAÍRA  
Cidade: JOÃO PESSOA UF: PB CEP: 58037000  
Data de início: 01/09/2023 Previsão de término: 30/09/2023  
Finalidade:  
Contratante: **CAIXA ECONOMICA FEDERAL** CPF/CNPJ: **00.360.305/5447-16**  
Endereço do contratante: AVENIDA GOVERNADOR FLÁVIO RIBEIRO COUTINHO Nº: 115  
Complemento: Bairro: MANAÍRA  
Cidade: JOÃO PESSOA UF: 95 CEP: 58037000  
Contrato: Celebrado em: 01/09/2023  
Valor do contrato: R\$ 10.883,94 Tipo de contratante: Pessoa Jurídica de Direito Público  
Ação institucional: Outros  
Endereço da obra/serviço: AVENIDA GOVERNADOR FLÁVIO RIBEIRO COUTINHO Nº: 115  
Complemento: MAG SHOPPING, 3º andar. Bairro: MANAÍRA  
Cidade: JOÃO PESSOA UF: PB CEP: 58037000  
Data de início: 01/09/2023 Previsão de término: 30/09/2023  
Finalidade:  
Contratante: **CAIXA ECONOMICA FEDERAL** CPF/CNPJ: **00.360.305/5447-16**  
Endereço do contratante: AVENIDA GOVERNADOR FLÁVIO RIBEIRO COUTINHO Nº: 115  
Complemento: Bairro: MANAÍRA  
Cidade: JOÃO PESSOA UF: 95 CEP: 58037000  
Contrato: Celebrado em: 01/09/2023  
Valor do contrato: R\$ 2.494,74 Tipo de contratante: Pessoa Jurídica de Direito Público  
Ação institucional: Outros  
Endereço da obra/serviço: AVENIDA GOVERNADOR FLÁVIO RIBEIRO COUTINHO Nº: 115  
Complemento: MAG SHOPPING, 3º andar. Bairro: MANAÍRA  
Cidade: JOÃO PESSOA UF: PB CEP: 58037000  
Data de início: 01/09/2023 Previsão de término: 30/09/2023  
Finalidade:







Certidão de Acervo Técnico - CAT  
Resolução Nº 1137 de 31 de Março de 2023

**CREA-PB**

CAT SEM REGISTRO DE ATESTADO

**201983/2024**

Atividade Técnica: **14 - Elaboração** CONSTRUÇÃO CIVIL > EDIFICAÇÕES > DE EDIFICAÇÃO > #TOS\_1.1.1.1 - DE ALVENARIA 2 - Análise 13.00 unidade; **14 - Elaboração** CONSTRUÇÃO CIVIL > EDIFICAÇÕES > DE EDIFICAÇÃO > #TOS\_1.1.1.1 - DE ALVENARIA 85 - Vistoria 5.00 unidade; **14 - Elaboração** CONSTRUÇÃO CIVIL > EDIFICAÇÕES > DE EDIFICAÇÃO > #TOS\_1.1.1.1 - DE ALVENARIA 9 - Avaliação 16.00 unidade;

**Observações**

Prestação de 34 serviços à CAIXA, conforme contrato nº 11178/2020.

Número da ART: **PB20230574190** Tipo de ART: MÚLTIPLA MENSAL Registrada em: 07/11/2023 Baixada em: 07/11/2023  
Forma de registro: INICIAL Participação técnica: INDIVIDUAL  
Empresa contratada: **FLUXO CONSULTORIA E ENGENHARIA LTDA**

Contratante: **CAIXA ECONOMICA FEDERAL** CPF/CNPJ: **00.360.305/5447-16**  
Endereço do contratante: AVENIDA GOVERNADOR FLÁVIO RIBEIRO COUTINHO Nº: 115  
Complemento: Bairro: MANAÍRA  
Cidade: JOÃO PESSOA UF: 95 CEP: 58037000  
Contrato: Celebrado em: 01/10/2023  
Valor do contrato: R\$ 9.493,92 Tipo de contratante: Pessoa Jurídica de Direito Público  
Ação institucional: Outros  
Endereço da obra/serviço: AVENIDA GOVERNADOR FLÁVIO RIBEIRO COUTINHO Nº: 115  
Complemento: MAG SHOPPING, 3º andar. Bairro: MANAÍRA  
Cidade: JOÃO PESSOA UF: PB CEP: 58037000  
Data de início: 01/10/2023 Previsão de término: 31/10/2023  
Finalidade:

Contratante: **CAIXA ECONOMICA FEDERAL** CPF/CNPJ: **00.360.305/5447-16**  
Endereço do contratante: AVENIDA GOVERNADOR FLÁVIO RIBEIRO COUTINHO Nº: 115  
Complemento: Bairro: MANAÍRA  
Cidade: JOÃO PESSOA UF: 95 CEP: 58037000  
Contrato: Celebrado em: 01/10/2023  
Valor do contrato: R\$ 11.075,08 Tipo de contratante: Pessoa Jurídica de Direito Público  
Ação institucional: Outros  
Endereço da obra/serviço: AVENIDA GOVERNADOR FLÁVIO RIBEIRO COUTINHO Nº: 115  
Complemento: MAG SHOPPING, 3º andar. Bairro: MANAÍRA  
Cidade: JOÃO PESSOA UF: PB CEP: 58037000  
Data de início: 01/10/2023 Previsão de término: 31/10/2023  
Finalidade:

Contratante: **CAIXA ECONOMICA FEDERAL** CPF/CNPJ: **00.360.305/5447-16**  
Endereço do contratante: AVENIDA GOVERNADOR FLÁVIO RIBEIRO COUTINHO Nº: 115  
Complemento: Bairro: MANAÍRA  
Cidade: JOÃO PESSOA UF: 95 CEP: 58037000  
Contrato: Celebrado em: 01/10/2023  
Valor do contrato: R\$ 2.967,67 Tipo de contratante: Pessoa Jurídica de Direito Público  
Ação institucional: Outros  
Endereço da obra/serviço: AVENIDA GOVERNADOR FLÁVIO RIBEIRO COUTINHO Nº: 115  
Complemento: MAG SHOPPING, 3º andar. Bairro: MANAÍRA  
Cidade: JOÃO PESSOA UF: PB CEP: 58037000  
Data de início: 01/10/2023 Previsão de término: 31/10/2023  
Finalidade:

Atividade Técnica: **14 - Elaboração** CONSTRUÇÃO CIVIL > EDIFICAÇÕES > DE EDIFICAÇÃO > #TOS\_1.1.1.1 - DE ALVENARIA 2 - Análise 8.00 unidade; **14 - Elaboração** CONSTRUÇÃO CIVIL > EDIFICAÇÕES > DE EDIFICAÇÃO > #TOS\_1.1.1.1 - DE ALVENARIA 85 - Vistoria 4.00 unidade; **14 - Elaboração** CONSTRUÇÃO CIVIL > EDIFICAÇÕES > DE EDIFICAÇÃO > #TOS\_1.1.1.1 - DE ALVENARIA 9 - Avaliação 23.00 unidade;

**Observações**

Prestação de 35 serviços à CAIXA, conforme contrato nº 11178/2020.

Número da ART: **PB20230576571** Tipo de ART: MÚLTIPLA MENSAL Registrada em: 16/11/2023 Baixada em: 16/11/2023  
Forma de registro: INICIAL Participação técnica: INDIVIDUAL  
Empresa contratada: **FLUXO CONSULTORIA E ENGENHARIA LTDA**

Contratante: **BANCO DO BRASIL** CPF/CNPJ: **00.000.000/5839-44**  
Endereço do contratante: AVENIDA SÃO JOÃO Nº: 32  
Complemento: Bairro: CENTRO  
Cidade: SÃO PAULO UF: 95 CEP: 01036000  
Contrato: 2020.7421.6472 Celebrado em: 01/10/2023  
Valor do contrato: R\$ 900,00 Tipo de contratante: Pessoa Jurídica de Direito Privado  
Ação institucional: Outros







**Certidão de Acervo Técnico - CAT**  
**Resolução Nº 1137 de 31 de Março de 2023**

**Conselho Regional de Engenharia e Agronomia da Paraíba**

**CREA-PB**

**CAT SEM REGISTRO DE ATESTADO**

**201983/2024**

Endereço da obra/serviço: AVENIDA SÃO JOÃO

Complemento:

Cidade: SÃO PAULO

Data de início: 01/10/2023

Finalidade:

Contratante: **BANCO DO BRASIL**

Endereço do contratante: AVENIDA SÃO JOÃO

Complemento:

Cidade: SÃO PAULO

Contrato: 2020.7421.6472

Valor do contrato: R\$ 900,00

Ação institucional: Outros

Endereço da obra/serviço: AVENIDA SÃO JOÃO

Complemento:

Cidade: SÃO PAULO

Data de início: 01/10/2023

Finalidade:

Bairro: CENTRO

UF: SP

Nº: 32

CEP: 01036000

Previsão de término: 31/10/2023

CPF/CNPJ: **00.000.000/5839-44**

Nº: 32

Bairro: CENTRO

UF: 95

CEP: 01036000

Celebrado em: 01/10/2023

Tipo de contratante: Pessoa Jurídica de Direito Privado

Nº: 32

Bairro: CENTRO

UF: SP

CEP: 01036000

Previsão de término: 31/10/2023

Atividade Técnica: **14 - Elaboração** CONSTRUÇÃO CIVIL > EDIFICAÇÕES > DE EDIFICAÇÃO > #TOS\_1.1.1.1 - DE ALVENARIA 9 - Avaliação 2.00 unidade; **14 - Elaboração** CONSTRUÇÃO CIVIL > EDIFICAÇÕES > DE EDIFICAÇÃO > #TOS\_1.1.1.1 - DE ALVENARIA 9 - Avaliação 2.00 unidade;

#### Observações

Elaboração de laudos de avaliação de imóveis. Contrato 2020.7421.6472. Referente as seguintes ordens de serviços: 20220808-0354-1 RUA SAO MATEUS, 4638 - ZONA V - Umuarama - PR / 20230719-0560-1 RUA DAS ACÁCIAS, 300 - APT 902 - MIRAMAR - JOA PESSOA-PB / 20230918-0398-1 RUA PEDRO ROQUE DA SILVA, 659 - CENTRO - BREJO DO CRUZ-PB / 20230823-0135-1 RUA JOAO FRANCISCO DA MOTA, 500 - Catolé - Campina Grande - PB.

Número da ART: **PB20230582019**

Tipo de ART: MÚLTIPLA MENSAL

Registrada em: 06/12/2023

Baixada em: 06/12/2023

Forma de registro: INICIAL

Participação técnica: INDIVIDUAL

Empresa contratada: **FLUXO CONSULTORIA E ENGENHARIA LTDA**

Contratante: **CAIXA ECONOMICA FEDERAL**

Endereço do contratante: AVENIDA GOVERNADOR FLÁVIO RIBEIRO COUTINHO

Complemento:

Cidade: JOÃO PESSOA

Contrato:

Valor do contrato: R\$ 5.660,34

Ação institucional: Outros

Endereço da obra/serviço: AVENIDA GOVERNADOR FLÁVIO RIBEIRO COUTINHO

Complemento: MAG SHOPPING, 3º andar.

Cidade: JOÃO PESSOA

Data de início: 01/11/2023

Finalidade:

Contratante: **CAIXA ECONOMICA FEDERAL**

Endereço do contratante: AVENIDA GOVERNADOR FLÁVIO RIBEIRO COUTINHO

Complemento:

Cidade: JOÃO PESSOA

Contrato:

Valor do contrato: R\$ 7.862,20

Ação institucional: Outros

Endereço da obra/serviço: AVENIDA GOVERNADOR FLÁVIO RIBEIRO COUTINHO

Complemento: MAG SHOPPING, 3º andar.

Cidade: JOÃO PESSOA

Data de início: 01/11/2023

Finalidade:

Contratante: **CAIXA ECONOMICA FEDERAL**

Endereço do contratante: AVENIDA GOVERNADOR FLÁVIO RIBEIRO COUTINHO

Complemento:

Cidade: JOÃO PESSOA

Contrato:

Valor do contrato: R\$ 1.451,61

Ação institucional: Outros

Bairro: MANAÍRA

UF: 95

CPF/CNPJ: **00.360.305/5447-16**

Nº: 115

CEP: 58037000

Celebrado em: 01/11/2023

Tipo de contratante: Pessoa Jurídica de Direito Público

Nº: 115

Bairro: MANAÍRA

UF: PB

CEP: 58037000

Previsão de término: 30/11/2023

CPF/CNPJ: **00.360.305/5447-16**

Nº: 115

Bairro: MANAÍRA

UF: 95

CEP: 58037000

Celebrado em: 01/11/2023

Tipo de contratante: Pessoa Jurídica de Direito Público

Nº: 115

Bairro: MANAÍRA

UF: PB

CEP: 58037000

Previsão de término: 30/11/2023

CPF/CNPJ: **00.360.305/5447-16**

Nº: 115

Bairro: MANAÍRA

UF: 95

CEP: 58037000

Celebrado em: 01/11/2023

Tipo de contratante: Pessoa Jurídica de Direito Público





**Certidão de Acervo Técnico - CAT**  
**Resolução Nº 1137 de 31 de Março de 2023**  
**Conselho Regional de Engenharia e Agronomia da Paraíba**

**CREA-PB**

**CAT SEM REGISTRO DE ATESTADO**  
**201983/2024**

Endereço da obra/serviço: AVENIDA GOVERNADOR FLÁVIO RIBEIRO COUTINHO  
 Complemento: MAG SHOPPING, 3º andar. Bairro: MANAÍRA  
 Cidade: JOÃO PESSOA UF: PB CEP: 58037000  
 Data de início: 01/11/2023 Previsão de término: 30/11/2023  
 Finalidade:

Atividade Técnica: **14 - Elaboração** CONSTRUÇÃO CIVIL > EDIFICAÇÕES > DE EDIFICAÇÃO > #TOS\_1.1.1.1 - DE ALVENARIA 2 - Análise 5.00 unidade; **14 - Elaboração** CONSTRUÇÃO CIVIL > EDIFICAÇÕES > DE EDIFICAÇÃO > #TOS\_1.1.1.1 - DE ALVENARIA 85 - Vistoria 3.00 unidade; **14 - Elaboração** CONSTRUÇÃO CIVIL > EDIFICAÇÕES > DE EDIFICAÇÃO > #TOS\_1.1.1.1 - DE ALVENARIA 9 - Avaliação 21.00 unidade;

**Observações**

Prestação de 29 serviços à CAIXA, conforme contrato nº 11178/2020.

Número da ART: **PB20240588121** Tipo de ART: MÚLTIPLA MENSAL Registrada em: 05/01/2024 Baixada em: 05/01/2024  
 Forma de registro: INICIAL Participação técnica: INDIVIDUAL  
 Empresa contratada: **FLUXO CONSULTORIA E ENGENHARIA LTDA**

Contratante: **CAIXA ECONOMICA FEDERAL** CPF/CNPJ: **00.360.305/5447-16**  
 Endereço do contratante: AVENIDA GOVERNADOR FLÁVIO RIBEIRO COUTINHO Nº: 115  
 Complemento: Bairro: MANAÍRA  
 Cidade: JOÃO PESSOA UF: 95 CEP: 58037000

Contrato: Celebrado em: 01/12/2023  
 Valor do contrato: R\$ 8.172,08 Tipo de contratante: Pessoa Jurídica de Direito Público  
 Ação institucional: Outros

Endereço da obra/serviço: AVENIDA GOVERNADOR FLÁVIO RIBEIRO COUTINHO Nº: 115  
 Complemento: MAG SHOPPING, 3º andar. Bairro: MANAÍRA  
 Cidade: JOÃO PESSOA UF: PB CEP: 58037000  
 Data de início: 01/12/2023 Previsão de término: 31/12/2023  
 Finalidade:

Contratante: **CAIXA ECONOMICA FEDERAL** CPF/CNPJ: **00.360.305/5447-16**  
 Endereço do contratante: AVENIDA GOVERNADOR FLÁVIO RIBEIRO COUTINHO Nº: 115  
 Complemento: Bairro: MANAÍRA  
 Cidade: JOÃO PESSOA UF: 95 CEP: 58037000

Contrato: Celebrado em: 01/12/2023  
 Valor do contrato: R\$ 8.712,47 Tipo de contratante: Pessoa Jurídica de Direito Público  
 Ação institucional: Outros

Endereço da obra/serviço: AVENIDA GOVERNADOR FLÁVIO RIBEIRO COUTINHO Nº: 115  
 Complemento: MAG SHOPPING, 3º andar. Bairro: MANAÍRA  
 Cidade: JOÃO PESSOA UF: PB CEP: 58037000  
 Data de início: 01/12/2023 Previsão de término: 31/12/2023  
 Finalidade:

Contratante: **CAIXA ECONOMICA FEDERAL** CPF/CNPJ: **00.360.305/5447-16**  
 Endereço do contratante: AVENIDA GOVERNADOR FLÁVIO RIBEIRO COUTINHO Nº: 115  
 Complemento: Bairro: MANAÍRA  
 Cidade: JOÃO PESSOA UF: 95 CEP: 58037000

Contrato: Celebrado em: 01/12/2023  
 Valor do contrato: R\$ 3.156,52 Tipo de contratante: Pessoa Jurídica de Direito Público  
 Ação institucional: Outros

Endereço da obra/serviço: AVENIDA GOVERNADOR FLÁVIO RIBEIRO COUTINHO Nº: 115  
 Complemento: MAG SHOPPING, 3º andar. Bairro: MANAÍRA  
 Cidade: JOÃO PESSOA UF: PB CEP: 58037000  
 Data de início: 01/12/2023 Previsão de término: 31/12/2023  
 Finalidade:

Atividade Técnica: **14 - Elaboração** CONSTRUÇÃO CIVIL > EDIFICAÇÕES > DE EDIFICAÇÃO > #TOS\_1.1.1.1 - DE ALVENARIA 2 - Análise 8.00 unidade; **14 - Elaboração** CONSTRUÇÃO CIVIL > EDIFICAÇÕES > DE EDIFICAÇÃO > #TOS\_1.1.1.1 - DE ALVENARIA 85 - Vistoria 6.00 unidade; **14 - Elaboração** CONSTRUÇÃO CIVIL > EDIFICAÇÕES > DE EDIFICAÇÃO > #TOS\_1.1.1.1 - DE ALVENARIA 9 - Avaliação 19.00 unidade;

**Observações**

Prestação de 33 serviços à CAIXA, conforme contrato nº 11178/2020.

Número da ART: **PB20240590387** Tipo de ART: MÚLTIPLA MENSAL Registrada em: 15/01/2024 Baixada em: 15/01/2024  
 Forma de registro: INICIAL Participação técnica: INDIVIDUAL  
 Empresa contratada: **FLUXO CONSULTORIA E ENGENHARIA LTDA**





**Certidão de Acervo Técnico - CAT**  
**Resolução Nº 1137 de 31 de Março de 2023**

**Conselho Regional de Engenharia e Agronomia da Paraíba**

**CREA-PB**

**CAT SEM REGISTRO DE ATESTADO**

**201983/2024**

Contratante: **FUNDACAO HABITACIONAL DO EXERCITO FHE**

CPF/CNPJ: **00.643.742/0023-40**

Endereço do contratante: RUA JÚLIA FREIRE

Nº: 1200

Complemento: LOJA 17

Bairro: EXPEDICIONÁRIOS

Cidade: JOÃO PESSOA

UF: 95

CEP: 58041000

Contrato:

Celebrado em: 01/12/2023

Valor do contrato: R\$ 613,00

Tipo de contratante: Pessoa Jurídica de Direito Público

Ação institucional: Outros

Endereço da obra/serviço: AVENIDA PRESIDENTE EPITÁCIO PESSOA

Nº: 2205

Complemento:

Bairro: ESTADOS

Cidade: JOÃO PESSOA

UF: PB

CEP: 58030001

Data de início: 01/12/2023

Previsão de término: 31/12/2023

Finalidade:

Contratante: **FUNDACAO HABITACIONAL DO EXERCITO FHE**

CPF/CNPJ: **00.643.742/0023-40**

Endereço do contratante: RUA JÚLIA FREIRE

Nº: 1200

Complemento: LOJA 17

Bairro: EXPEDICIONÁRIOS

Cidade: JOÃO PESSOA

UF: 95

CEP: 58041000

Contrato:

Celebrado em: 01/12/2023

Valor do contrato: R\$ 613,00

Tipo de contratante: Pessoa Jurídica de Direito Público

Ação institucional: Outros

Endereço da obra/serviço: AVENIDA PRESIDENTE EPITÁCIO PESSOA

Nº: 2205

Complemento:

Bairro: ESTADOS

Cidade: JOÃO PESSOA

UF: PB

CEP: 58030001

Data de início: 01/12/2023

Previsão de término: 31/12/2023

Finalidade:

Atividade Técnica: **14 - Elaboração** CONSTRUÇÃO CIVIL > EDIFICAÇÕES > DE EDIFICAÇÃO > #TOS\_1.1.1.1 - DE ALVENARIA 9 - Avaliação 1.00 unidade; **14 - Elaboração** CONSTRUÇÃO CIVIL > EDIFICAÇÕES > DE EDIFICAÇÃO > #TOS\_1.1.1.1 - DE ALVENARIA 9 - Avaliação 1.00 unidade;

#### Observações

Referente a 2 (dois) laudos de avaliação, sendo eles: Laudo de avaliação nº 3586/2023, Rua Antônio Rabelo Júnior, nº 70, Apto 1102, MIRAMAR, João Pessoa, PB / Laudo de avaliação nº 0001/2024, Rua José Augusto da Silva Braga, 659, AP 102, Bairro Novo, Olinda, PE.

Número da ART: **PB20240590388**

Tipo de ART: MÚLTIPLA MENSAL

Registrada em: 15/01/2024

Baixada em: 15/01/2024

Forma de registro: INICIAL

Participação técnica: INDIVIDUAL

Empresa contratada: **FLUXO CONSULTORIA E ENGENHARIA LTDA**

Contratante: **ASSOCIACAO DE POUPANCA E EMPRESTIMO POUPLEX**

CPF/CNPJ: **00.655.522/0030-66**

Endereço do contratante: RUA JÚLIA FREIRE

Nº: 1200

Complemento: LOJA 17

Bairro: EXPEDICIONÁRIOS

Cidade: JOÃO PESSOA

UF: 95

CEP: 58041000

Contrato:

Celebrado em: 01/12/2023

Valor do contrato: R\$ 921,00

Tipo de contratante: Pessoa Jurídica de Direito Público

Ação institucional: Outros

Endereço da obra/serviço: RUA JÚLIA FREIRE

Nº: 1200

Complemento: LOJA 17

Bairro: EXPEDICIONÁRIOS

Cidade: JOÃO PESSOA

UF: PB

CEP: 58041000

Data de início: 01/12/2023

Previsão de término: 31/12/2023

Finalidade:

Contratante: **ASSOCIACAO DE POUPANCA E EMPRESTIMO POUPLEX**

CPF/CNPJ: **00.655.522/0030-66**

Endereço do contratante: RUA JÚLIA FREIRE

Nº: 1200

Complemento: LOJA 17

Bairro: EXPEDICIONÁRIOS

Cidade: JOÃO PESSOA

UF: 95

CEP: 58041000

Contrato:

Celebrado em: 01/12/2023

Valor do contrato: R\$ 613,00

Tipo de contratante: Pessoa Jurídica de Direito Público

Ação institucional: Outros

Endereço da obra/serviço: RUA JÚLIA FREIRE

Nº: 1200

Complemento: LOJA 17

Bairro: EXPEDICIONÁRIOS

Cidade: JOÃO PESSOA

UF: PB

CEP: 58041000

Data de início: 01/12/2023

Previsão de término: 31/12/2023

Finalidade:





Certidão de Acervo Técnico - CAT  
Resolução Nº 1137 de 31 de Março de 2023

Conselho Regional de Engenharia e Agronomia da Paraíba

CREA-PB

CAT SEM REGISTRO DE ATESTADO  
201983/2024

Atividade Técnica: **14 - Elaboração** CONSTRUÇÃO CIVIL > EDIFICAÇÕES > DE EDIFICAÇÃO > #TOS\_1.1.1.1 - DE ALVENARIA 9 - Avaliação 2.00 unidade; **14 - Elaboração** CONSTRUÇÃO CIVIL > EDIFICAÇÕES > DE EDIFICAÇÃO > #TOS\_1.1.1.1 - DE ALVENARIA 9 - Avaliação 1.00 unidade;

Observações

Referente a avaliação de 3(três) imóveis, sendo eles: Laudo de avaliação nº 3758/2023, R MARIO JAMAL, CONJUNTO PARNAMIRIM, Parnamirim, RN / Laudo de avaliação nº 4163/2023, RUA DONA CÍCERA PEREIRA DA SILVA, 50, Bela Vista, Patos, PB / Laudo de avaliação nº 4333/2023, Rua Lúcia Viveiros, 649, Torre 3, AP 805, Neópolis, Natal, RN

Número da ART: **PB20240596920** Tipo de ART: MÚLTIPLA MENSAL Registrada em: 07/02/2024 Baixada em: 07/02/2024  
Forma de registro: INICIAL Participação técnica: INDIVIDUAL  
Empresa contratada: **FLUXO CONSULTORIA E ENGENHARIA LTDA**

Contratante: **CAIXA ECONOMICA FEDERAL** CPF/CNPJ: **00.360.305/5447-16**  
Endereço do contratante: AVENIDA GOVERNADOR FLÁVIO RIBEIRO COUTINHO Nº: 115  
Complemento: Bairro: MANAÍRA  
Cidade: JOÃO PESSOA UF: 95 CEP: 58037000  
Contrato: Celebrado em: 01/01/2024  
Valor do contrato: R\$ 12.180,91 Tipo de contratante: Pessoa Jurídica de Direito Público  
Ação institucional: Outros  
Endereço da obra/serviço: AVENIDA GOVERNADOR FLÁVIO RIBEIRO COUTINHO Nº: 115  
Complemento: MAG SHOPPING, 3º andar. Bairro: MANAÍRA  
Cidade: JOÃO PESSOA UF: PB CEP: 58037000  
Data de início: 01/01/2024 Previsão de término: 31/01/2024  
Finalidade:  
Contratante: **CAIXA ECONOMICA FEDERAL** CPF/CNPJ: **00.360.305/5447-16**  
Endereço do contratante: AVENIDA GOVERNADOR FLÁVIO RIBEIRO COUTINHO Nº: 115  
Complemento: Bairro: MANAÍRA  
Cidade: JOÃO PESSOA UF: 95 CEP: 58037000  
Contrato: Celebrado em: 01/01/2024  
Valor do contrato: R\$ 9.682,14 Tipo de contratante: Pessoa Jurídica de Direito Público  
Ação institucional: Outros  
Endereço da obra/serviço: AVENIDA GOVERNADOR FLÁVIO RIBEIRO COUTINHO Nº: 115  
Complemento: MAG SHOPPING, 3º andar. Bairro: MANAÍRA  
Cidade: JOÃO PESSOA UF: PB CEP: 58037000  
Data de início: 01/01/2024 Previsão de término: 31/01/2024  
Finalidade:  
Contratante: **CAIXA ECONOMICA FEDERAL** CPF/CNPJ: **00.360.305/5447-16**  
Endereço do contratante: AVENIDA GOVERNADOR FLÁVIO RIBEIRO COUTINHO Nº: 115  
Complemento: Bairro: MANAÍRA  
Cidade: JOÃO PESSOA UF: 95 CEP: 58037000  
Contrato: Celebrado em: 01/01/2024  
Valor do contrato: R\$ 3.347,09 Tipo de contratante: Pessoa Jurídica de Direito Público  
Ação institucional: Outros  
Endereço da obra/serviço: AVENIDA GOVERNADOR FLÁVIO RIBEIRO COUTINHO Nº: 115  
Complemento: MAG SHOPPING, 3º andar. Bairro: MANAÍRA  
Cidade: JOÃO PESSOA UF: PB CEP: 58037000  
Data de início: 01/01/2024 Previsão de término: 31/01/2024  
Finalidade:

Atividade Técnica: **14 - Elaboração** CONSTRUÇÃO CIVIL > EDIFICAÇÕES > DE EDIFICAÇÃO > #TOS\_1.1.1.1 - DE ALVENARIA 2 - Análise 10.00 unidade; **14 - Elaboração** CONSTRUÇÃO CIVIL > EDIFICAÇÕES > DE EDIFICAÇÃO > #TOS\_1.1.1.1 - DE ALVENARIA 85 - Vistoria 7.00 unidade; **14 - Elaboração** CONSTRUÇÃO CIVIL > EDIFICAÇÕES > DE EDIFICAÇÃO > #TOS\_1.1.1.1 - DE ALVENARIA 9 - Avaliação 17.00 unidade;

Observações

Prestação de 34 serviços à CAIXA, conforme contrato nº 11178/2020.

Número da ART: **PB20240603627** Tipo de ART: MÚLTIPLA MENSAL Registrada em: 06/03/2024 Baixada em: 06/03/2024  
Forma de registro: INICIAL Participação técnica: INDIVIDUAL  
Empresa contratada: **FLUXO CONSULTORIA E ENGENHARIA LTDA**

Contratante: **CAIXA ECONOMICA FEDERAL** CPF/CNPJ: **00.360.305/5447-16**  
Endereço do contratante: AVENIDA GOVERNADOR FLÁVIO RIBEIRO COUTINHO Nº: 115  
Complemento: Bairro: MANAÍRA  
Cidade: JOÃO PESSOA UF: 95 CEP: 58037000  
Contrato: Celebrado em: 01/02/2024  
Valor do contrato: R\$ 8.775,29 Tipo de contratante: Pessoa Jurídica de Direito Público





Certidão de Acervo Técnico - CAT  
Resolução Nº 1137 de 31 de Março de 2023

Conselho Regional de Engenharia e Agronomia da Paraíba

CREA-PB

CAT SEM REGISTRO DE ATESTADO  
201983/2024

Ação institucional: Outros  
Endereço da obra/serviço: AVENIDA GOVERNADOR FLÁVIO RIBEIRO COUTINHO  
Complemento: MAG SHOPPING, 3º andar.  
Cidade: JOÃO PESSOA  
Data de início: 01/02/2024  
Previsão de término: 29/02/2024  
Finalidade:  
Contratante: CAIXA ECONOMICA FEDERAL  
Endereço do contratante: AVENIDA GOVERNADOR FLÁVIO RIBEIRO COUTINHO  
Complemento:  
Cidade: JOÃO PESSOA  
Contrato:  
Celebrado em: 01/02/2024  
Valor do contrato: R\$ 6.472,14  
Tipo de contratante: Pessoa Jurídica de Direito Público  
Ação institucional: Outros  
Endereço da obra/serviço: AVENIDA GOVERNADOR FLÁVIO RIBEIRO COUTINHO  
Complemento: MAG SHOPPING, 3º andar.  
Cidade: JOÃO PESSOA  
Data de início: 01/02/2024  
Previsão de término: 29/02/2024  
Finalidade:  
Contratante: CAIXA ECONOMICA FEDERAL  
Endereço do contratante: AVENIDA GOVERNADOR FLÁVIO RIBEIRO COUTINHO  
Complemento:  
Cidade: JOÃO PESSOA  
Contrato:  
Celebrado em: 01/02/2024  
Valor do contrato: R\$ 1.777,54  
Tipo de contratante: Pessoa Jurídica de Direito Público  
Ação institucional: Outros  
Endereço da obra/serviço: AVENIDA GOVERNADOR FLÁVIO RIBEIRO COUTINHO  
Complemento: MAG SHOPPING, 3º andar.  
Cidade: JOÃO PESSOA  
Data de início: 01/02/2024  
Previsão de término: 29/02/2024  
Finalidade:  
Atividade Técnica: 14 - Elaboração CONSTRUÇÃO CIVIL > EDIFICAÇÕES > DE EDIFICAÇÃO > #TOS\_1.1.1.1 - DE ALVENARIA 2 - Análise 8.00 unidade; 14 - Elaboração CONSTRUÇÃO CIVIL > EDIFICAÇÕES > DE EDIFICAÇÃO > #TOS\_1.1.1.1 - DE ALVENARIA 85 - Vistoria 3.00 unidade; 14 - Elaboração CONSTRUÇÃO CIVIL > EDIFICAÇÕES > DE EDIFICAÇÃO > #TOS\_1.1.1.1 - DE ALVENARIA 9 - Avaliação 11.00 unidade;

Observações

Prestação de 23 serviços à CAIXA, conforme contrato nº 11178/2020.

Número da ART: PB20240611268 Tipo de ART: MÚLTIPLA MENSAL Registrada em: 04/04/2024 Baixada em: 04/04/2024  
Forma de registro: INICIAL Participação técnica: INDIVIDUAL  
Empresa contratada: FLUXO CONSULTORIA E ENGENHARIA LTDA

Contratante: CAIXA ECONOMICA FEDERAL  
Endereço do contratante: AVENIDA GOVERNADOR FLÁVIO RIBEIRO COUTINHO  
Complemento:  
Cidade: JOÃO PESSOA  
Contrato:  
Celebrado em: 01/03/2024  
Valor do contrato: R\$ 8.878,12  
Tipo de contratante: Pessoa Jurídica de Direito Público  
Ação institucional: Outros  
Endereço da obra/serviço: AVENIDA GOVERNADOR FLÁVIO RIBEIRO COUTINHO  
Complemento: MAG SHOPPING, 3º andar.  
Cidade: JOÃO PESSOA  
Data de início: 01/03/2024  
Previsão de término: 31/03/2024  
Finalidade:  
Contratante: CAIXA ECONOMICA FEDERAL  
Endereço do contratante: AVENIDA GOVERNADOR FLÁVIO RIBEIRO COUTINHO  
Complemento:  
Cidade: JOÃO PESSOA  
Contrato:  
Celebrado em: 01/03/2024  
Valor do contrato: R\$ 6.945,62  
Tipo de contratante: Pessoa Jurídica de Direito Público  
Ação institucional: Outros  
Endereço da obra/serviço: AVENIDA GOVERNADOR FLÁVIO RIBEIRO COUTINHO  
Complemento: MAG SHOPPING, 3º andar.  
Cidade: JOÃO PESSOA  
Data de início: 01/03/2024  
Previsão de término: 31/03/2024  
Finalidade:





**Certidão de Acervo Técnico - CAT**  
**Resolução Nº 1137 de 31 de Março de 2023**

**Conselho Regional de Engenharia e Agronomia da Paraíba**

**CREA-PB**

**CAT SEM REGISTRO DE ATESTADO**

**201983/2024**

Contratante: **CAIXA ECONOMICA FEDERAL**

Endereço do contratante: AVENIDA GOVERNADOR FLÁVIO RIBEIRO COUTINHO

Complemento:

Cidade: JOÃO PESSOA

Contrato:

Valor do contrato: R\$ 2.681,53

Ação institucional: Outros

Endereço da obra/serviço: AVENIDA GOVERNADOR FLÁVIO RIBEIRO COUTINHO

Complemento: MAG SHOPPING, 3º andar.

Cidade: JOÃO PESSOA

Data de início: 01/03/2024

Finalidade:

Celebrado em: 01/03/2024

Tipo de contratante: Pessoa Jurídica de Direito Público

Bairro: MANAÍRA

UF: 95

CPF/CNPJ: **00.360.305/5447-16**

Nº: 115

CEP: 58037000

Nº: 115

Bairro: MANAÍRA

UF: PB

CEP: 58037000

Previsão de término: 31/03/2024

Atividade Técnica: **14 - Elaboração** CONSTRUÇÃO CIVIL > EDIFICAÇÕES > DE EDIFICAÇÃO > #TOS\_1.1.1.1 - DE ALVENARIA 2 - Análise 8.00 unidade; **14 - Elaboração** CONSTRUÇÃO CIVIL > EDIFICAÇÕES > DE EDIFICAÇÃO > #TOS\_1.1.1.1 - DE ALVENARIA 85 - Vistoria 4.00 unidade; **14 - Elaboração** CONSTRUÇÃO CIVIL > EDIFICAÇÕES > DE EDIFICAÇÃO > #TOS\_1.1.1.1 - DE ALVENARIA 9 - Avaliação 13.00 unidade;

\_\_\_\_ **Observações** \_\_\_\_\_

Prestação de 25 serviços à CAIXA, conforme contrato nº 11178/2020.

\_\_\_\_ **Informações Complementares** \_\_\_\_\_

**Certidão de Acervo Técnico nº 201983/2024**

**23/04/2024, 16:21**

**756BB**

Esta certidão perderá a validade, caso ocorra qualquer alteração posterior dos elementos cadastrais nela contidos

A autenticidade desta Certidão pode ser verificada em: <http://crea-pb.sitac.com.br/publico/>, com a chave: 756BB







**Conselho Regional de Engenharia e  
Agronomia da Paraíba**  
**CERTIDÃO DE ACERVO TÉCNICO COM ATESTADO**  
Resolução Nº 1025 de 30 de Outubro de 2009

**CERTIDÃO DE ACERVO TÉCNICO COM  
ATESTADO**

**Nº 0000000088828**



CERTIFICAMOS, para os devidos fins, que consta em nossos arquivos o registro de Acervo referente a(s) Anotação(ões) de Responsabilidade(s) Técnica(s) - ARTs, constante(s) da Presente CERTIDÃO, tendo sido comprovada a execução e conclusão da(s) obra(s) e/ou serviço(s) indicado(s) conforme descrição(ões) abaixo.

Profissional: LUIZ BRITO DE SOUZA JUNIOR

Título do Profissional: ENGENHEIRO CIVIL

Registro Nacional: CREA nº 1608542416

Validade: Indefinida

Número do ART: 00016085424165013315

Tipo do ART: ART

Registrado em: 24/04/2012

Forma de Registro: INICIAL

Participação Técnica: INDIVIDUAL

Descrição: EXECUCAO DE SERVICOS DE REFORMA DE ESCOLAS DAS ESCOLAS DA REDE MUNICIPAL DA CIDADE DE MARI, CONTEMPLANDO REVISAO DE COBERTA, PISO, REVESTIMENTO, PINTURA, INSTALACOES ELETRICAS, HIDRAULICAS E OUTROS. **AREA = 5094M2**

Empresa Contratada: CRISTAL CONSTRUCOES E INCORPORACOES LTDA

CNPJ: 12780658000142

Contratante: PREFEITURA MUNICIPAL DE MARI

CPF/CNPJ: 08917106000166

ANTONIO DE LUNA FREIRE, 146

Nº

Complemento:

Bairro: CENTRO

Cidade: JOAO PESSOA

UF: PB

CEP: 58345000

Contrato: 0 celebrado em

Valor do Contrato: R\$ 344.331,21

Tipo do Contratante: Não Informado

Data de Início: 15/03/2012

Data de Fim: 15/05/2012

**Atividade Técnica**

1 - ATUACAO A0129 - EDIFICIOS DE ALVENARIA P/FINS EDUCACIONAIS 15 - EXECUÇÃO, 5094.45 M2 - M2;

**Endereço da obra/serviço**

SEM DEFINIÇÃO DIVERSAS RUAS DO MUNICIPIO

Nº 0

Complemento:

Bairro: CENTRO

Cidade: MARI

UF: PB

CEP: 58345000

Coordenadas Geográficas: 0 0

Número do ART: 00016085424165010115

Tipo do ART: ART

Registrado em: 10/02/2011

Forma de Registro: INICIAL

Participação Técnica: INDIVIDUAL

Descrição: **PROJETO ARQUITETÔNICO E EXECUÇÃO DE REFORMA E AMPLIAÇÃO DAS INSTALAÇÕES INDUSTRIAIS DO DEPÓSITO DE DISTRIBUIÇÃO DE GÁS BUTANO (BOTIJAS), DA LIQUIGÁS, EM JOÃO PESSOA-PB.**

Contratante: LIQUIGÁS DISTRIBUIDORA S.A.

CPF/CNPJ: 60886413000147

RUA MARTINHO LUTERO, 633

Nº



**Conselho Regional de Engenharia e  
Agronomia da Paraíba**  
**CERTIDÃO DE ACERVO TÉCNICO COM ATESTADO**  
Resolução Nº 1025 de 30 de Outubro de 2009

**CERTIDÃO DE ACERVO TÉCNICO COM  
ATESTADO**  
**Nº 0000000088828**

Complemento: Bairro: JARDIM VENEZA  
Cidade: JOÃO PESSOA UF: PB CEP: 58084000  
Contrato: 0 celebrado em  
Valor do Contrato: R\$ 1.597.336,91 Tipo do Contratante: Não Informado  
Data de Início: 16/09/2010 Data de Fim: 15/02/2011

**Atividade Técnica**

1 - DIRETA 1105 - REFORMA COM AMPLIAÇÃO 50 - EXECUCAO E PROJETO, 1423.93 m<sup>2</sup> - metro quadrado;

**Endereço da obra/serviço**

SEM DEFINIÇÃO RUA MARTINHO LUTERO, 633 Nº 0  
Complemento: Bairro: JARDIM VENEZA  
Cidade: JOÃO PESSOA UF: PB CEP: 58084000  
Coordenadas Geográficas: 0 0

Número do ART: J00065175 Tipo do ART: ART Registrado em: 02/06/2010  
Forma de Registro: INICIAL Participação Técnica: INDIVIDUAL  
Descrição: PROJETO ESTRUTURAL, HIDROSSANITARIO E ELETRICO DE UMA RESIDENCIA UNIFAMILIAR DE TERREO + 2 PAVIMENTOS EM CONCRETO ARMADO NO BAIRRO DE MANGABEIRA, BEM COMO A EXECUCAO DA MESMA.

Contratante: JOSE LOPES RODRIGUES CPF/CNPJ: 88602966849  
RUA MANOEL PEREIRA DINIZ, 57 Nº  
Complemento: Bairro: J. C. UNIVERSITARIA  
Cidade: JOAO PESSOA UF: PB CEP: 58052520  
Contrato: 0 celebrado em  
Valor do Contrato: R\$ 0,00 Tipo do Contratante: Não Informado  
Data de Início: Data de Fim:

**Atividade Técnica**

1 - ATUACAO B1106 - INSTALACAO ELETRICA EM B.TENSAO P/ FINS RESID./COMERC. 50 - EXECUCAO E PROJETO, 199 M2 - M2;  
1 - ATUACAO A0425 - REDE HIDRO-SANITARIA 50 - EXECUCAO E PROJETO, 199 M2 - M2;  
1 - ATUACAO A0301 - ESTRUTURA DE CONCRETO ARMADO 50 - EXECUCAO E PROJETO, 199 M2 - M2;

**Endereço da obra/serviço**

SEM DEFINIÇÃO RUA JOSEFA ANDRADE DE SOUZA, 24 Nº 0  
Complemento: Bairro: MANGABEIRA  
Cidade: JOAO PESSOA UF: PB CEP: 58059105  
Coordenadas Geográficas: 0 0

Número do ART: 00016085424165010515 Tipo do ART: ART Registrado em: 29/06/2011  
Forma de Registro: INICIAL Participação Técnica: INDIVIDUAL  
Descrição: EXECUÇÃO DE PORTAL EM ESTRUTURA DE CONCRETO ARMADO E PRAÇA NA PB-075, NO MUNICÍPIO DE



**Conselho Regional de Engenharia e  
Agronomia da Paraíba**  
**CERTIDÃO DE ACERVO TÉCNICO COM ATESTADO**  
Resolução Nº 1025 de 30 de Outubro de 2009

**CERTIDÃO DE ACERVO TÉCNICO COM  
ATESTADO**  
**Nº 0000000088828**

ALAGOINHA/PB

Empresa Contratada: CRISTAL CONSTRUÇOES E INCORPORACOES LTDA  
CNPJ: 12780658000142

Contratante: PREFEITURA MUNICIPAL DE ALAGOINHA  
RUA DR JOÃO PEQUENO, 39  
Complemento: Bairro: CENTRO  
Cidade: ALAGOINHA UF: PB CEP: 58000000  
Contrato: 0 celebrado em  
Valor do Contrato: R\$ 203.092,46 Tipo do Contratante: Não Informado  
Data de Início: 16/06/2011 Data de Fim: 16/11/2011

**Atividade Técnica**

1 - ATUACAO A0211 - INSTALACOES URBANAS - PARQUES, PRACAS E JARDINS 15 - EXECUÇÃO, 483.19 M2 - M2;  
1 - ATUACAO A0301 - ESTRUTURA DE CONCRETO ARMADO 15 - EXECUÇÃO, 73.32 M2 - M2;

**Endereço da obra/serviço**

SEM DEFINIÇÃO PB-075 KM 01 Nº 0  
Complemento: Bairro: CENTRO  
Cidade: ALAGOINHA UF: PB CEP: 58000000  
Coordenadas Geográficas: 0 0

Número do ART: 00016085424165011115 Tipo do ART: ART Registrado em: 27/07/2011  
Forma de Registro: INICIAL Participação Técnica: INDIVIDUAL  
Descrição: EXECUÇÃO DOS SERVIÇOS DE REPOSIÇÃO DE CALÇAMENTO COM BASE DE CONCRETO E REJUNTE EM MASSA DE CIMENTO E PÁ DE PEDRA E COM ASFALTO FRIO PMF, EM DIVERSAS RUAS, TOTALIZANDO 2.500m², NO MUNICÍPIO DE MAMANGUAPE-PB.

Empresa Contratada: CRISTAL CONSTRUÇOES E INCORPORACOES LTDA  
CNPJ: 12780658000142

Contratante: PREFEITURA MUNICIPAL DE MAMANGUAPE  
RUA DO IMPERADOR, 73  
Complemento: Bairro: CENTRO  
Cidade: MAMANGUAPE UF: PB CEP: 58280000  
Contrato: 0 celebrado em  
Valor do Contrato: R\$ 142.221,50 Tipo do Contratante: Não Informado  
Data de Início: 15/07/2011 Data de Fim: 15/12/2011

**Atividade Técnica**

1 - ATUACAO A0506 - PAVIMENTACAO ASFALTICA 15 - EXECUÇÃO, 2500 M2 - M2;

**Endereço da obra/serviço**

SEM DEFINIÇÃO DIVERSAS RUAS Nº 0  
Complemento: Bairro: CENTRO



**Conselho Regional de Engenharia e  
Agronomia da Paraíba**  
**CERTIDÃO DE ACERVO TÉCNICO COM ATESTADO**  
Resolução Nº 1025 de 30 de Outubro de 2009

**CERTIDÃO DE ACERVO TÉCNICO COM  
ATESTADO**  
**Nº 0000000088828**

Cidade: MAMANGUAPE

UF: PB

CEP: 58280000

Coordenadas Geográficas: 0 0

Número do ART: 00016085424165011715

Tipo do ART: ART

Registrado em: 04/11/2011

Forma de Registro: INICIAL

Participação Técnica: INDIVIDUAL

Descrição: PROJETO E EXECUCAO DE INSTALACAO ELETRICA PREDIAL EM RESIDENCIA MULTIFAMILIAR DE 345,00 m2, NO  
LOTEAMENTO AEROPORTO, BAYEUX.

Contratante:

CPF/CNPJ:

Nº

Complemento:

Bairro:

Cidade:

UF:

CEP:

Contrato: 0

celebrado em

Valor do Contrato: R\$ 140.000,00

Tipo do Contratante: Não Informado

Data de Início: 11/08/2011

Data de Fim: 11/12/2011

**Atividade Técnica**

1 - ATUACAO B1106 - INSTALACAO ELETRICA EM B.TENSAO P/ FINS RESID./COMERC. 50 - EXECUCAO E PROJETO, 345 M2  
- M2;

**Endereço da obra/serviço**

SEM DEFINIÇÃO RUA PROJETADA 11, LOTE 3, QUADRA 4

Nº 0

Complemento:

Bairro: LOT. AEROPORTO

Cidade: BAYEUX

UF: PB

CEP: 58000000

Coordenadas Geográficas: 0 0

Número do ART: 00016085424165011915

Tipo do ART: ART

Registrado em: 23/11/2011

Forma de Registro: INICIAL

Participação Técnica: INDIVIDUAL

Descrição: ExecuÃ§Ã£o de Obra Civil pÃºblica de pavimentaçÃ£o em paralelepÃ©do em diversas ruas do municÃ³pio de  
Alhandra.

Empresa Contratada: CRISTAL CONSTRUÇOES E INCORPORACOES LTDA

CNPJ: 12780658000142

Contratante: PREFEITURA MUNICIPAL DE ALHANDRA

CPF/CNPJ: 08778318000100

RUA PRESIDENTE JOÃÃO PESSOA, 66

Nº

Complemento:

Bairro: CENTRO

Cidade: ALHANDRA

UF: PB

CEP: 58320000

Contrato: 0

celebrado em

Valor do Contrato: R\$ 1.415.142,07

Tipo do Contratante: Não Informado

Data de Início: 03/08/2011

Data de Fim: 03/02/2012

**Atividade Técnica**

1 - ATUACAO A0509 - PAVIMENTACAO DE PARALELEPIPEDOS 15 - EXECUÇÃO, 29471 M2 - M2;



**Conselho Regional de Engenharia e  
Agronomia da Paraíba**  
**CERTIDÃO DE ACERVO TÉCNICO COM ATESTADO**  
Resolução Nº 1025 de 30 de Outubro de 2009

**CERTIDÃO DE ACERVO TÉCNICO COM  
ATESTADO**  
**Nº 0000000088828**

**Endereço da obra/serviço**

SEM DEFINIÇÃO DIVERSAS RUAS DO MUNICÍPIO

Nº 0

Complemento:

Bairro: CENTRO

Cidade: ALHANDRA

UF: PB

CEP: 58320000

Coordenadas Geográficas: 0 0

Número do ART: J00086894

Tipo do ART: ART

Registrado em: 27/07/2011

Forma de Registro: INICIAL

Participação Técnica: INDIVIDUAL

Descrição: EXECUÇÃO DE UMA EDIFICAÇÃO MULTIFAMILIAR COM ÁREA DE 894,13M<sup>2</sup> (SEMI PILOTIS + 03 PAVIMENTOS TIPO), COM 14 UNIDADES HABITACIONAIS, A SER CONSTRUÍDA NA RUA LOURENÇO VIEIRA DE SOUZA, S/N - ANATOLIA - ST. 44, QD. 037, LT. 0106 - JOÃO PESSOA - PB.

Empresa Contratada: MAIS CONSTRUÇÕES E INCORPORAÇÕES LTDA

CNPJ: 11392914000161

Contratante: K&A CONSTRUÇÕES E INCORPORAÇÕES LTDA

CPF/CNPJ: 11392914000161

RUA ROSA LIMA DOS SANTOS, 101

Nº

Complemento:

Bairro: J. C. UNIVERSITÁRIA

Cidade: JOÃO PESSOA

UF: PB

CEP: 58051590

Contrato: 0

celebrado em

Valor do Contrato: R\$ 0,00

Tipo do Contratante: Não Informado

Data de Início:

Data de Fim:

**Atividade Técnica**

1 - ATUAÇÃO A0106 - EDIFÍCIOS DE ALVENARIA P/ FINS RESIDENCIAIS 15 - EXECUÇÃO, 894,13 M<sup>2</sup> - M2;

**Endereço da obra/serviço**

SEM DEFINIÇÃO RUA LOURENÇO VIEIRA DE SOUZA, S/N

Nº 0

Complemento:

Bairro: ANATOLIA

Cidade: JOÃO PESSOA

UF: PB

CEP: 58000000

Coordenadas Geográficas: 0 0

Número do ART: 00016085424165014015

Tipo do ART: ART

Registrado em: 28/05/2012

Forma de Registro: INICIAL

Participação Técnica: INDIVIDUAL

Descrição: EXECUÇÃO DE SERVIÇOS DE REFORMA EM 3 (TRES) UNIDADES DE SAÚDE NO MUNICÍPIO DE CAAPORA-PB. TOTALIZANDO 907,59m<sup>2</sup>.

Empresa Contratada: CRISTAL CONSTRUÇÕES E INCORPORAÇÕES LTDA

CNPJ: 12780658000142

Contratante: PREFEITURA MUNICIPAL DE CAAPORA

CPF/CNPJ: 08865644000154

RUA SALOMÃO VELOSO, 30

Nº

Complemento:

Bairro: CENTRO

Cidade: CAAPORA

UF: PB

CEP: 58326000

Contrato: 0

celebrado em



**Conselho Regional de Engenharia e  
Agronomia da Paraíba**  
**CERTIDÃO DE ACERVO TÉCNICO COM ATESTADO**  
Resolução Nº 1025 de 30 de Outubro de 2009

**CERTIDÃO DE ACERVO TÉCNICO COM  
ATESTADO**  
**Nº 0000000088828**

Valor do Contrato: R\$ 441.391,81

Tipo do Contratante: Não Informado

Data de Início: 24/03/2012

Data de Fim: 24/07/2012

**Atividade Técnica**

1 - ATUACAO A0134 - EDIFICIOS ESPECIFICOS POSTOS E UNIDADES DE SAUDE 15 - EXECUÇÃO, 907.59 M2 - M2;

**Endereço da obra/serviço**

SEM DEFINIÇÃO DIVERSAS RUAS DO MUNICIPIO

Nº 0

Complemento:

Bairro: CENTRO

Cidade: CAAPORA

UF: PB

CEP: 58386000

Coordenadas Geográficas: 0 0

Número do ART: 00016085424165014115

Tipo do ART: ART

Registrado em: 29/05/2012

Forma de Registro: INICIAL

Participação Técnica: INDIVIDUAL

Descricao: SERVIÇOS DE EXECUÇÃO DA CONSTRUÇÃO DE UM GINÁSIO POLIESPORTIVO, COM COBERTURA EM ESTRUTURA EM AÇO E TELHAS METÁLICAS, NO MUNICÍPIO DE CAAPORA. ÁREA=98,76m2.

Empresa Contratada: CRISTAL CONSTRUÇOES E INCORPORACOES LTDA

CNPJ: 12780658000142

Contratante: PREFEITURA MUNICIPAL DE CAAPORA

CPF/CNPJ: 08865644000154

RUA SALOMÃO VELOSO, 30

Nº

Complemento:

Bairro: CENTRO

Cidade: CAAPORA

UF: PB

CEP: 58326000

Contrato: 0 celebrado em

Valor do Contrato: R\$ 508.962,36

Tipo do Contratante: Não Informado

Data de Início: 19/04/2012

Data de Fim: 19/01/2013

**Atividade Técnica**

1 - ATUACAO A0123 - EDIFICIOS ESPECIFICOS - GINASIO DE ESPORTES 15 - EXECUÇÃO, 98.76 M2 - M2;

**Endereço da obra/serviço**

SEM DEFINIÇÃO RUA PROJETADA, S/N

Nº 0

Complemento:

Bairro: CUISSURA

Cidade: CAAPORA

UF: PB

CEP: 58386000

Coordenadas Geográficas: 0 0

Número do ART: 00016085424165014415

Tipo do ART: ART

Registrado em: 27/06/2012

Forma de Registro: INICIAL

Participação Técnica: INDIVIDUAL

Descricao: EXECUCAO DE RESIDENCIA UNIFAMILIAR COM ESTRUTURA EM CONCRETO ARMADO E VEDACAO EM ALVENARIA CONVENCIONAL. EXECUCAO DE REDE HIDRO-SANITARIA, ELETRICA DE BAIXA TENSÃO E TUBULACAO TELEFONICA PREDIAL. AREA TOTAL=323,00m2 LOCALIZADA NO CONDOMINIO BOSQUE DAS GAMELEIRAS, QUADRA 294, LOTE 593, PORTAL DO SOL, JOAO PESSOA-PB.





**Conselho Regional de Engenharia e  
Agronomia da Paraíba**  
**CERTIDÃO DE ACERVO TÉCNICO COM ATESTADO**  
Resolução Nº 1025 de 30 de Outubro de 2009

**CERTIDÃO DE ACERVO TÉCNICO COM  
ATESTADO**  
**Nº 0000000088828**

Contratante: CLEIBSON FRANCISCO FIGUEIREDO DE CASTRO CPF/CNPJ: 00022371486  
RUA HUERTA FERREIRA DE MELO, 231, APTO 803 Nº  
Complemento: Bairro: JARDIM OCEANIA  
Cidade: JOAO PESSOA UF: PB CEP: 58037245  
Contrato: 0 celebrado em  
Valor do Contrato: R\$ 0,00 Tipo do Contratante: Não Informado  
Data de Início: 20/03/2012 Data de Fim: 20/03/2013

**Atividade Técnica**

- 1 - ATUACAO B0120 - TUBULACAO TELEFONICA PREDIAL 15 - EXECUÇÃO, 323 M2 - M2;
- 1 - ATUACAO B1106 - INSTALACAO ELETRICA EM B.TENSAO P/ FINS RESID./COMERC. 15 - EXECUÇÃO, 323 M2 - M2;
- 1 - ATUACAO A0425 - REDE HIDRO-SANITARIA 15 - EXECUÇÃO, 323 M2 - M2;
- 1 - ATUACAO A0106 - EDIFICIOS DE ALVENARIA P/ FINS RESIDENCIAIS 15 - EXECUÇÃO, 323 M2 - M2;

**Endereço da obra/serviço**

SEM DEFINIÇÃO COND BOSQUE DAS GAMELEIRAS, QD 294, LT 593 Nº 0  
Complemento: Bairro: PORTAL DO SOL  
Cidade: JOAO PESSOA UF: PB CEP: 58046000  
Coordenadas Geográficas: 0 0

Número do ART: 00016085424165015015 Tipo do ART: ART Registrado em: 10/08/2012  
Forma de Registro: INICIAL Participação Técnica: INDIVIDUAL  
Descricao: EXECUCAO DE SERVICO DE ABASTECIMENTO DE AGUA, DISTRIBUICAO E RESERVATORIO ELEVADO NA LOCALIDADE DE MALHADA VERMELHA, MUNICIPIO DE SANTO ANDRE-PB. TOTAL=5.450,00m.  
Empresa Contratada: CRISTAL CONSTRUCOES E INCORPORACOES LTDA  
CNPJ: 12780658000142

Contratante: PREFEITURA MUNICIPAL DE SANTO ANDRE CPF/CNPJ: 01612511000127  
RUA FENELON MEDEIROS, 57 Nº  
Complemento: Bairro: CENTRO  
Cidade: SANTO ANDRE UF: PB CEP: 58280000  
Contrato: 0 celebrado em  
Valor do Contrato: R\$ 359.052,20 Tipo do Contratante: Não Informado  
Data de Início: 09/08/2012 Data de Fim: 31/12/2012

**Atividade Técnica**

- 1 - ATUACAO A0403 - REDE DE AGUA 15 - EXECUÇÃO, 5450 ;

**Endereço da obra/serviço**

SEM DEFINIÇÃO MALHADA VERMELHA Nº 0  
Complemento: Bairro: MALHADA VERMELHA  
Cidade: SANTO ANDRE UF: PB CEP: 58280000  
Coordenadas Geográficas: 0 0



**Conselho Regional de Engenharia e  
Agronomia da Paraíba**  
**CERTIDÃO DE ACERVO TÉCNICO COM ATESTADO**  
Resolução Nº 1025 de 30 de Outubro de 2009

**CERTIDÃO DE ACERVO TÉCNICO COM  
ATESTADO**  
**Nº 0000000088828**

Número do ART: 00016085424165015415      Tipo do ART: ART      Registrado em: 21/09/2012  
Forma de Registro: INICIAL      Participação Técnica: CO-AUTOR  
Descrição: AVALIACAO DE IMOVEL DO TIPO APARTAMENTO, LOCALIZADO NO BAIRRO DE MANAIRA EM JOAO PESSOA/PB, COM O OBJETIVO DE IDENTIFICAR O SEU VALOR VENAL.  
Empresa Contratada: FLUXO CONSULTORIA E ENGENHARIA LTDA  
CNPJ: 16717851000190

Contratante: ORLANDO DE CAVALCANTI VILLAR FILHO      CPF/CNPJ: 16061357400  
AV MANOEL MORAIS, 632 APT 202      Nº  
Complemento:      Bairro: MANAIRA  
Cidade: JOAO PESSOA      UF: PB      CEP: 58038231  
Contrato: 0      celebrado em  
Valor do Contrato: R\$ 1.000,00      Tipo do Contratante: Não Informado  
Data de Início: 01/09/2012      Data de Fim: 22/09/2012

**Atividade Técnica**

1 - ATUACAO A0106 - EDIFICIOS DE ALVENARIA P/ FINS RESIDENCIAIS 5 - LAUDO TECNICO, 142 M2 - M2;

**Endereço da obra/serviço**

SEM DEFINIÇÃO AV MANOEL MORAIS, 632 APT 202      Nº 0  
Complemento:      Bairro: MANAIRA  
Cidade: JOAO PESSOA      UF: PB      CEP: 58038231  
Coordenadas Geográficas: 0 0

Número do ART: 00016085424165015515      Tipo do ART: ART      Registrado em: 03/10/2012  
Forma de Registro: INICIAL      Participação Técnica: INDIVIDUAL  
Descrição: EXECUCAO DE SERVICO DE PAVIMENTACAO EM PARALELEPIDPEDOS NAS RUAS 2, 3, 4, 6 E 7 DO LOTEAMENTO NOVA ESPERANCA E RUAS 3, 5 E 6 NO CONJUNTO JOSE MARIZ, NA CIDADE DE SAO MIGUEL DE TAIPU-PB. AREA=5.920,00M2  
Empresa Contratada: CRISTAL CONSTRUCOES E INCORPORACOES LTDA  
CNPJ: 12780658000142

Contratante: PREFEITUR MUNICIPAL DE SAO MIGUEL DE TAIPU      CPF/CNPJ: 08868515000110  
RUA GENTIL LINS, 127      Nº  
Complemento:      Bairro: CENTRO  
Cidade: SAO MIGUEL DE TAIPU      UF: PB      CEP: 58334000  
Contrato: 0      celebrado em  
Valor do Contrato: R\$ 296.700,78      Tipo do Contratante: Não Informado  
Data de Início: 08/06/2012      Data de Fim: 08/10/2012

**Atividade Técnica**

1 - ATUACAO A0509 - PAVIMENTACAO DE PARALELEPIPEDOS 15 - EXECUÇÃO, 5920 M2 - M2;

**Endereço da obra/serviço**



**Conselho Regional de Engenharia e  
Agronomia da Paraíba**  
**CERTIDÃO DE ACERVO TÉCNICO COM ATESTADO**  
Resolução Nº 1025 de 30 de Outubro de 2009

**CERTIDÃO DE ACERVO TÉCNICO COM  
ATESTADO**  
**Nº 0000000088828**

SEM DEFINIÇÃO RUAS 2, 3, 4, 6 E 7 N. ESPERANCA E 3, 5 E 6 J. MARIZ Nº 0  
Complemento: Bairro: DIVERSOS  
Cidade: SAO MIGUEL DE TAIPI UF: PB CEP: 58334000  
Coordenadas Geográficas: 0 0

Número do ART: 10000000000018627 Tipo do ART: MÚLTIPLA MENSAL Registrado em: 02/09/2013  
Forma de Registro: INICIAL Participação Técnica: INDIVIDUAL

Descrição: 1-Laudo de avaliação, tipo simplificado, de um terreno sob nº 4/6, situado no loteamento Bela Vista, no município de Alhandra/PB, quadra III, com área de 900,0 m² (AS 107/2013). 2-Laudo de avaliação, tipo simplificado, de um terreno sob nº 17/19, situado no loteamento Bela Vista, no município de Alhandra/PB, quadra III, com área de 900,0 m². (AS 108/2013). 3-Laudo de avaliação, tipo simplificado, de 13 lotes de terreno, Lotes de terreno, situado no loteamento São Judas Tadeu, em Várzea Nova, perímetro urbano, próximo a BR-230, em Santa Rita/PB, com área de 2.975,0 m². (AS 121/2013). 4-Laudo de avaliação, tipo completo, terreno e benfeitoria ?Frigorífico?, situado Avaliação de imóvel urbano, localizado na rua Joca Ataíde, nº 15, Quadra 31, do lote 15, Bairro Novo, município de Guarabira/PB, com área de 270,0 m². (AS 137/2013). 5-Laudo de avaliação, tipo completo, terreno e benfeitoria ?Frigorífico?, situado Avaliação de imóvel urbano, localizado na rua Joca Ataíde, nº 15, Quadra 31, do lote 16, Bairro Novo, município de Guarabira/PB, com área de 330,0 m². (AS 138/2013).

Empresa Contratada: FLUXO CONSULTORIA E ENGENHARIA LTDA  
CNPJ: 16717851000190

Contratante: BANCO DO NORDESTE DO BRASIL S/A CPF/CNPJ: 07237373002840  
RUA GAMA E MELO Nº 53  
Complemento: Bairro: VARADOURO  
Cidade: JOÃO PESSOA UF: PB CEP: 58010450  
Contrato: 0 celebrado em 01/07/2013  
Valor do Contrato: R\$ 3.255,76 Tipo do Contratante: Pessoa jurídica de direito público  
Data de Início: 02/07/2013 Data de Fim: 31/07/2013

**Atividade Técnica**

1 - DIRETA 1488 - AVALIAÇÃO PÓS-OCUPAÇÃO 27 - AVALIAÇÃO, 5.00 un - unidade ;

**Endereço da obra/serviço**

RUA GAMA E MELO Nº 53  
Complemento: CENOP Bairro: VARADOURO  
Cidade: JOÃO PESSOA UF: PB CEP: 58010450  
Coordenadas Geográficas: 0 0

Número do ART: 10000000000023567 Tipo do ART: MÚLTIPLA MENSAL Registrado em: 01/10/2013  
Forma de Registro: INICIAL Participação Técnica: INDIVIDUAL

Descrição: 1 - Terreno, com 10,0 m de frente e 20,0m de fundos, em frente a PB 177, no município de Nova Palmeira/PB (AS-140/2013). 2 - Ponto comercial, situado à rua praça Eptácio Pessoa, no município de Alagoa Nova/PB (AS- 141/2013) 3 ? Ponto Comercial (Mercadinho União), no município de Ouro Velho/Pb. (AS 142/2013) 4 - Prédio comercial, situado na Rua Francisco de Melo, 253 ? Bairro Centro, em Sumé/PB. (AS- 143/2013) 5 - Casa residencial, situado na Rua Severino Mulatinho, 364 ? Bairro Santa Rosa, em Sumé/PB. (AS- 144/2013)

Empresa Contratada: FLUXO CONSULTORIA E ENGENHARIA LTDA  
CNPJ: 16717851000190

Contratante: BANCO DO NORDESTE DO BRASIL S/A CPF/CNPJ: 07237373002840



**Conselho Regional de Engenharia e  
Agronomia da Paraíba**  
**CERTIDÃO DE ACERVO TÉCNICO COM ATESTADO**  
Resolução Nº 1025 de 30 de Outubro de 2009

**CERTIDÃO DE ACERVO TÉCNICO COM  
ATESTADO**  
**Nº 0000000088828**

RUA GAMA E MELO

Nº 53

Complemento:

Bairro: VARADOURO

Cidade: JOÃO PESSOA

UF: PB

CEP: 58010450

Contrato: 0

celebrado em 05/09/2013

Valor do Contrato: R\$ 0,00

Tipo do Contratante: Pessoa jurídica de direito público

Data de Início: 06/09/2013

Data de Fim: 30/09/2013

**Atividade Técnica**

1 - DIRETA 1488 - AVALIAÇÃO PÓS-OCUPAÇÃO 27 - AVALIAÇÃO, 5.00 un - unidade ;

**Endereço da obra/serviço**

RUA diversos

Nº

Complemento:

Bairro: diversos

Cidade: diversos

UF: PB

CEP: 58000000

Coordenadas Geográficas: 0 0

Número do ART: 10000000000027188

Tipo do ART: MÚLTIPLA MENSAL

Registrado em: 24/10/2013

Forma de Registro: INICIAL

Participação Técnica: INDIVIDUAL

Descricao: PERICIA TECNICA COM OBJETIVO DE IDENTIFICAR POSSIVEIS PROBLEMAS ESTRUTURAIS, VICIOS DE CONSTRUCAO OU USO INADEQUADO DE MATERIAIS EM 8 (OITO) UNIDADES HABITACIONAIS, LOCALIZADAS NOS CONJUNTOS TIBIRI I, II E III, EM SANTA RITA-PB, SERVINDO ASSIM DE SUBSIDIO PARA A DECISAO JUDICIAL. PROCESSO Nº 033.2009.004968-6. 2ª VARA CIVEL DA COMARCA DE SANTA RITA-PB.

Contratante: TRIBUNAL DE JUSTIÇA DO ESTADO DA PARAÍBA

CPF/CNPJ: 09283185000163

PRAÇA JOAO PESSOA

Nº SN

Complemento:

Bairro: CENTRO

Cidade: JOÃO PESSOA

UF: PB

CEP: 58011020

Contrato: 0

celebrado em 02/09/2013

Valor do Contrato: R\$ 400,00

Tipo do Contratante:

Data de Início: 03/09/2013

Data de Fim: 31/10/2013

**Atividade Técnica**

1 - DIRETA 1242 - EM ALVENARIA 19 - PERÍCIA, 51.84 m² - metro quadrado;

**Endereço da obra/serviço**

RUA CATOLÉ DO ROCHA

Nº 135

Complemento:

Bairro: MUNICÍPIOS

Cidade: SANTA RITA

UF: PB

CEP: 58302085

Coordenadas Geográficas: 0 0

Contratante: TRIBUNAL DE JUSTIÇA DO ESTADO DA PARAÍBA

CPF/CNPJ: 09283185000163

PRAÇA JOAO PESSOA

Nº SN

Complemento:

Bairro: CENTRO



**Conselho Regional de Engenharia e  
Agronomia da Paraíba**  
**CERTIDÃO DE ACERVO TÉCNICO COM ATESTADO**  
Resolução Nº 1025 de 30 de Outubro de 2009

**CERTIDÃO DE ACERVO TÉCNICO COM  
ATESTADO**  
**Nº 0000000088828**

Cidade: JOÃO PESSOA UF: PB CEP: 58011020  
Contrato: 0 celebrado em 02/09/2013  
Valor do Contrato: R\$ 400,00 Tipo do Contratante:  
Data de Início: 03/09/2013 Data de Fim: 31/10/2013

**Atividade Técnica**

1 - DIRETA 1242 - EM ALVENARIA 19 - PERÍCIA, 51.84 m<sup>2</sup> - metro quadrado;

**Endereço da obra/serviço**

RUA DIAMANTE Nº 65  
Complemento: Bairro: MUNICÍPIOS  
Cidade: SANTA RITA UF: PB CEP: 58302155  
Coordenadas Geográficas: 0 0

Contratante: TRIBUNAL DE JUSTIÇA DO ESTADO DA PARAÍBA CPF/CNPJ: 09283185000163  
PRAÇA JOAO PESSOA Nº SN  
Complemento: Bairro: CENTRO  
Cidade: JOÃO PESSOA UF: PB CEP: 58011020  
Contrato: 0 celebrado em 02/09/2013  
Valor do Contrato: R\$ 400,00 Tipo do Contratante:  
Data de Início: 03/09/2013 Data de Fim: 31/10/2013

**Atividade Técnica**

1 - DIRETA 1242 - EM ALVENARIA 19 - PERÍCIA, 66.24 m<sup>2</sup> - metro quadrado;

**Endereço da obra/serviço**

RUA GUARABIRA Nº 41  
Complemento: Bairro: MUNICÍPIOS  
Cidade: SANTA RITA UF: PB CEP: 58302070  
Coordenadas Geográficas: 0 0

Contratante: TRIBUNAL DE JUSTIÇA DO ESTADO DA PARAÍBA CPF/CNPJ: 09283185000163  
PRAÇA JOAO PESSOA Nº SN  
Complemento: Bairro: CENTRO  
Cidade: JOÃO PESSOA UF: PB CEP: 58011020  
Contrato: 0 celebrado em 02/09/2013  
Valor do Contrato: R\$ 400,00 Tipo do Contratante:  
Data de Início: 03/09/2013 Data de Fim: 31/10/2013

**Atividade Técnica**

1 - DIRETA 1242 - EM ALVENARIA 19 - PERÍCIA, 51.84 m<sup>2</sup> - metro quadrado;

**Endereço da obra/serviço**



**Conselho Regional de Engenharia e  
Agronomia da Paraíba**  
**CERTIDÃO DE ACERVO TÉCNICO COM ATESTADO**  
Resolução Nº 1025 de 30 de Outubro de 2009

**CERTIDÃO DE ACERVO TÉCNICO COM  
ATESTADO**  
**Nº 0000000088828**

RUA IBIARA Nº 98  
Complemento: Bairro: MUNICÍPIOS  
Cidade: SANTA RITA UF: PB CEP: 58302100  
Coordenadas Geográficas: 0 0

Contratante: TRIBUNAL DE JUSTIÇA DO ESTADO DA PARAÍBA CPF/CNPJ: 09283185000163  
PRAÇA JOAO PESSOA Nº SN  
Complemento: Bairro: CENTRO  
Cidade: JOÃO PESSOA UF: PB CEP: 58011020  
Contrato: 0 celebrado em 02/09/2013  
Valor do Contrato: R\$ 400,00 Tipo do Contratante:  
Data de Início: 03/09/2013 Data de Fim: 31/10/2013

**Atividade Técnica**

1 - DIRETA 1242 - EM ALVENARIA 19 - PERÍCIA, 66.24 m² - metro quadrado;

**Endereço da obra/serviço**

RUA PIRPIRITUBA Nº 19  
Complemento: Bairro: MUNICÍPIOS  
Cidade: SANTA RITA UF: PB CEP: 58302395  
Coordenadas Geográficas: 0 0

Contratante: TRIBUNAL DE JUSTIÇA DO ESTADO DA PARAÍBA CPF/CNPJ: 09283185000163  
PRAÇA JOAO PESSOA Nº SN  
Complemento: Bairro: CENTRO  
Cidade: JOÃO PESSOA UF: PB CEP: 58011020  
Contrato: 0 celebrado em 02/09/2013  
Valor do Contrato: R\$ 400,00 Tipo do Contratante:  
Data de Início: 03/09/2013 Data de Fim: 31/10/2013

**Atividade Técnica**

1 - DIRETA 1242 - EM ALVENARIA 19 - PERÍCIA, 66.24 m² - metro quadrado;

**Endereço da obra/serviço**

RUA POCINHOS Nº 135  
Complemento: Bairro: MUNICÍPIOS  
Cidade: SANTA RITA UF: PB CEP: 58302235  
Coordenadas Geográficas: 0 0

Contratante: TRIBUNAL DE JUSTIÇA DO ESTADO DA PARAÍBA CPF/CNPJ: 09283185000163  
PRAÇA JOAO PESSOA Nº SN





**Conselho Regional de Engenharia e  
Agronomia da Paraíba**  
**CERTIDÃO DE ACERVO TÉCNICO COM ATESTADO**  
Resolução Nº 1025 de 30 de Outubro de 2009

**CERTIDÃO DE ACERVO TÉCNICO COM  
ATESTADO**  
**Nº 0000000088828**

Complemento: Bairro: CENTRO  
Cidade: JOÃO PESSOA UF: PB CEP: 58011020  
Contrato: 0 celebrado em 02/09/2013  
Valor do Contrato: R\$ 400,00 Tipo do Contratante:  
Data de Início: 03/09/2013 Data de Fim: 31/10/2013

**Atividade Técnica**

1 - DIRETA 1242 - EM ALVENARIA 19 - PERÍCIA, 66.24 m² - metro quadrado;

**Endereço da obra/serviço**

RUA RIO TINTO Nº 171  
Complemento: Bairro: MUNICÍPIOS  
Cidade: SANTA RITA UF: PB CEP: 58302305  
Coordenadas Geográficas: 0 0

Contratante: TRIBUNAL DE JUSTIÇA DO ESTADO DA PARAÍBA CPF/CNPJ: 09283185000163  
PRAÇA JOAO PESSOA Nº SN  
Complemento: Bairro: CENTRO  
Cidade: JOÃO PESSOA UF: PB CEP: 58011020  
Contrato: 0 celebrado em 02/09/2013  
Valor do Contrato: R\$ 400,00 Tipo do Contratante:  
Data de Início: 03/09/2013 Data de Fim: 31/10/2013

**Atividade Técnica**

1 - DIRETA 1242 - EM ALVENARIA 19 - PERÍCIA, 51.84 m² - metro quadrado;

**Endereço da obra/serviço**

RUA SÃO BENTO Nº 37  
Complemento: Bairro: MUNICÍPIOS  
Cidade: SANTA RITA UF: PB CEP: 58302550  
Coordenadas Geográficas: 0 0

Número do ART: 10000000000029111 Tipo do ART: MÚLTIPLA MENSAL Registrado em: 01/11/2013  
Forma de Registro: INICIAL Participação Técnica: INDIVIDUAL

Descrição: 1-Laudo de avaliação, tipo simplificado, de um lote de terreno sob nº 19, quadra V, Loteamento Antônio Ananias, no município de Ingá/PB, com área de 412 m² (AS 169/2013); 2-Laudo de avaliação de aluguel, tipo completo, de imóvel urbano localizado na Rua Ismael Farias, Centro, município de Cabedelo/PB, com área de 1.800 m² (AS 172/2013); 3-Laudo de avaliação de aluguel, tipo completo, de imóvel urbano localizado na Rua São Pedro, esquina com Rua São Sebastião, Centro, município de Cabedelo/PB, com área de 2.200 m² (AS 173/2013); 4-Laudo de avaliação, tipo simplificado, de um lote de terreno sob nº 20, quadra V, Loteamento Antônio Ananias, no município de Ingá/PB, com área de 408 m² (AS 177/2013).

Empresa Contratada: FLUXO CONSULTORIA E ENGENHARIA LTDA  
CNPJ: 16717851000190

Contratante: BANCO DO NORDESTE DO BRASIL S/A CPF/CNPJ: 07237373002840



**Conselho Regional de Engenharia e  
Agronomia da Paraíba**  
**CERTIDÃO DE ACERVO TÉCNICO COM ATESTADO**  
Resolução Nº 1025 de 30 de Outubro de 2009

**CERTIDÃO DE ACERVO TÉCNICO COM  
ATESTADO**  
**Nº 0000000088828**

RUA GAMA E MELO

Nº 53

Complemento:

Bairro: VARADOURO

Cidade: JOÃO PESSOA

UF: PB

CEP: 58010450

Contrato: 0

celebrado em 01/10/2013

Valor do Contrato: R\$ 6.320,00

Tipo do Contratante: Pessoa jurídica de direito público

Data de Início: 01/10/2013

Data de Fim: 01/11/2013

**Atividade Técnica**

1 - DIRETA 1488 - AVALIAÇÃO PÓS-OCUPAÇÃO 27 - AVALIAÇÃO, 4.00 un - unidade ;

**Endereço da obra/serviço**

RUA GAMA E MELO

Nº 53

Complemento: CENOP

Bairro: VARADOURO

Cidade: JOÃO PESSOA

UF: PB

CEP: 58010450

Coordenadas Geográficas: 0 0

Número do ART: 10000000000030175

Tipo do ART: OBRA / SERVIÇO

Registrado em: 07/11/2013

Forma de Registro: INICIAL

Participação Técnica: INDIVIDUAL

Descricao: VISTORIA E RECEBIMENTO DE OBRA E SERVIÇO DE UMA UNIDADE BÁSICA DE SAÚDE NO MUNICÍPIO DE SÃO FRANCISCO-PB, COM ÁREA DE 243,85 m2. (OS 7131.7131.000847005/2013.01.01.01)

Empresa Contratada: FLUXO CONSULTORIA E ENGENHARIA LTDA

CNPJ: 16717851000190

Contratante: CAIXA ECONÔMICA FEDERAL

CPF/CNPJ: 00360305264195

AVENIDA GOVERNADOR FLÁVIO RIBEIRO COUTINHO

Nº 115

Complemento: 3º ANDAR

Bairro: MANAÍRA

Cidade: JOÃO PESSOA

UF: PB

CEP: 58037000

Contrato: 0

celebrado em 01/10/2013

Valor do Contrato: R\$ 333,50

Tipo do Contratante: Pessoa jurídica de direito público

Data de Início: 01/10/2013

Data de Fim: 08/11/2013

**Atividade Técnica**

1 - DIRETA 1242 - EM ALVENARIA 18 - VISTORIA, 243.85 m² - metro quadrado;

**Endereço da obra/serviço**

RUA CAPITÃO ANTONIO DA SILVEIRA

Nº SN

Complemento: ZONA RURAL DO MUNICÍPIO

Bairro: CENTRO

Cidade: SÃO FRANCISCO

UF: PB

CEP: 58818000

Coordenadas Geográficas: 0 0

Número do ART: 10000000000033054

Tipo do ART: OBRA / SERVIÇO

Registrado em:

Forma de Registro: SUBSTITUIÇÃO à 10000000000030449

Participação Técnica: INDIVIDUAL

Descricao: ENGENHEIRO TRAINEE CONTRATADO DA EMPRESA CONSTRUTORA DO CENTRO DE CONVENCÕES DE JOÃO



**Conselho Regional de Engenharia e  
Agronomia da Paraíba**  
**CERTIDÃO DE ACERVO TÉCNICO COM ATESTADO**  
Resolução Nº 1025 de 30 de Outubro de 2009

**CERTIDÃO DE ACERVO TÉCNICO COM  
ATESTADO**  
**Nº 0000000088828**

PESSOA-PB, ONDE ATUOU NA EXECUCAO DA FEIRA DE EXPOSICOES, COM 36.000 m2; MIRANTE, COM 2.815 m2; E DA IMPLANTACAO, COM 22.800 m2. IMPLANTACAO: EXECUCAO DAS ATIVIDADES DE TERRAPLENAGEM (340.000 m2), CORTE (45.389 m3), ATERRO MECÂNICO (204.426 m3). LOCACAO DE DRENAGEM (3.875 m), REDE DE ESGOTAMENTO (1.282 m2), MACRO-DRENAGEM (1.730 m), MICRO-DRENAGEM (2.145 m). FEIRA DE EXPOSICOES: LOCACAO DA OBRA (16.016 m2), FUNDACAO EM ESTACA DE CONCRETO ARMADO COM BLOCO DE COROAMENTO (1.033 m2), GALERIA TECNICA EM CONCRETO ARMADO (537 m3), FORMA METALICA (2.379 m2), SUPERESTRUTURA EM CONCRETO ARMADO (36.000 m2), PAREDES EM ALVENARIA ESTRUTURAL (36.000 m2), INSTALACOES HIDRAULICAS (36.000 m2), INSTALACOES SANITARIAS (36.000 m2). MIRANTE: LOCACAO DA OBRA (2.815 m2), FUNDACAO EM ESTACA DE CONCRETO ARMADO COM BLOCO DE COROAMENTO (1.346 m3). PERIODO DE ATUACAO: 31/05/2010 A 10/09/2010. ART VINCULADA: J00052104

Contratante: VIA ENGENHARIA S/A

CPF/CNPJ: 00584755000180

TRECHO SIA TRECHO 3

Nº 1705

Complemento:

Bairro: ZONA INDUSTRIAL

Cidade: GUARÁ

UF: DF

CEP: 71200030

Contrato: 0

celebrado em 31/05/2010

Valor do Contrato: R\$ 3.922,50

Tipo do Contratante: Contratante

Data de Início: 31/05/2010

Data de Fim: 26/11/2013

**Atividade Técnica**

- 1 - DIRETA 1468 - TERRAPLANAGEM 15 - EXECUÇÃO, 340000.00 m² - metro quadrado;
- 1 - DIRETA 1142 - ESTRUTURAS 15 - EXECUÇÃO, 16016.00 m² - metro quadrado;
- 1 - DIRETA 1258 - CONCRETO ARMADO 15 - EXECUÇÃO, 36000.00 m² - metro quadrado;
- 1 - DIRETA 1300 - METALICA 15 - EXECUÇÃO, 5575.00 m² - metro quadrado;
- 1 - DIRETA 1003 - INSTALAÇÃO HIDRÁULICA 15 - EXECUÇÃO, 36000.00 m² - metro quadrado;
- 1 - DIRETA 1005 - INSTALAÇÃO SANITÁRIA 15 - EXECUÇÃO, 36000.00 m² - metro quadrado;
- 1 - DIRETA 1242 - EM ALVENARIA 15 - EXECUÇÃO, 36000.00 m² - metro quadrado;
- 1 - DIRETA 1465 - CORTE 15 - EXECUÇÃO, 45389.00 m³ - metro cúbico ;
- 1 - DIRETA 1467 - ATERRO MECÂNICO 15 - EXECUÇÃO, 204426.00 m³ - metro cúbico ;
- 1 - DIRETA 1271 - ESTACA 15 - EXECUÇÃO, 2379.00 m³ - metro cúbico ;
- 1 - DIRETA 1622 - GALERIA 15 - EXECUÇÃO, 537.00 m³ - metro cúbico ;
- 1 - DIRETA 1152 - DRENAGEM 15 - EXECUÇÃO, 3875.00 m - metro;
- 1 - DIRETA 1604 - REDE DE ESGOTO 15 - EXECUÇÃO, 1282.00 m - metro;
- 1 - DIRETA 1620 - DRENAGEM 15 - EXECUÇÃO, 3875.00 m - metro;

**Endereço da obra/serviço**

RODOVIA PB-008, KM 4

Nº SN

Complemento:

Bairro: POLO TURISTICO CABO BRANCO

Cidade: JOAO PESSOA

UF: PB

CEP: 58000000

Coordenadas Geográficas: 0 0

**1. Descrição**

CERTIDÃO DE ACERVO TÉCNICO COM ATESTADO

**2. Informações**

- A Certidão de Acervo Técnico (CAT) à qual o atestado está vinculado constituirá prova da capacidade



**Conselho Regional de Engenharia e  
Agronomia da Paraíba**  
**CERTIDÃO DE ACERVO TÉCNICO COM ATESTADO**  
Resolução Nº 1025 de 30 de Outubro de 2009

**CERTIDÃO DE ACERVO TÉCNICO COM  
ATESTADO**  
**Nº 0000000088828**

técnico-profissional da pessoa jurídica somente se o responsável técnico indicado estiver ou venha a ser integrado ao seu quadro técnico por meio de declaração entregue no momento da habilitação ou da entrega das propostas.

- Certificamos que se encontra vinculado à presente CAT o atestado apresentado em cumprimento à Lei nº 8.666/93, expedido pela pessoa jurídica contratante, a quem cabe a responsabilidade pela veracidade e exatidão das informações nele constantes. É de responsabilidade deste Conselho a verificação da atividade profissional em conformidade com a Lei nº 5.194/66 e Resoluções do Conselho Federal de Engenharia e Agronomia - CONFEA.

- Esta certidão perderá a validade, caso ocorra qualquer alteração posterior dos elementos cadastrais nela contidos.

Certidão nº 88828/2013

05/02/2014, 12:10

Chave de Impressão: 05ZC3Z55B1ABD11D5205

**EXCELENTÍSSIMO SENHOR DOUTOR JUIZ DE DIREITO DA 2ª  
VARA CÍVEL DA COMARCA DE SANTA RITA - PB.**

Processo nº. **033.2009.004968-6**

Autores: **LENIRA MAURÍCIO DE SENA COSTA e outros**

Ré: **FEDERAL DE SEGUROS S/A**

**LUIZ BRITO DE SOUZA JÚNIOR**, devidamente qualificado nos autos em epígrafe, vem, respeitosamente, à presença de Vossa Excelência, juntar ao autos o laudo pericial em anexo a esta petição.

Salienta-se que até a presente data, o ora peticionante, não recebeu os honorários periciais determinados por este juízo, requerendo que seja intimada a seguradora para efetuar tal pagamento.

Termos em que

P. Deferimento.

João Pessoa, 03 de outubro de 2013.

  
\_\_\_\_\_  
**LUIZ BRITO DE SOUZA JÚNIOR**  
**CREA-PB nº 160854241-6.**



Este documento encontra-se registrado no Conselho Regional de Engenharia e Agronomia da Paraíba, vinculado à Certidão De Acervo Técnico Com Atestado nº 88828, emitida em 05/02/2014



**ESTADO DA PARAÍBA  
PODER JUDICIÁRIO  
JUSTIÇA DE PRIMEIRA INSTANCIA  
COMARCA DE SANTA RITA  
CARTORIO DO 2º OFÍCIO**

**DECLARAÇÃO**

Declaro para os devidos fins que o perito Luiz Brito de Souza Júnior atuou perante esta 2ª Vara de Santa Rita no processo nº033.2009.004.968-6.

O referido é verdade. Dou fé.

Santa Rita, 25 de outubro de 2013.

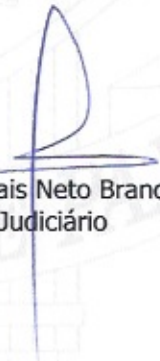
  
José Félix de Moraes Neto Brandão da Silva  
Técnico Judiciário

**CARTÓRIO**

Cartório Judicial da 2ª Vara  
Fórum Juiz João Avaro Filho  
Av. Virgínia Velloso Borges, S/N  
Alto dos Eucaliptos - Sta. Rita/PB.





**CERTIDÃO DE REGISTRO E QUITAÇÃO**  
**PESSOA FÍSICA**  
Lei Federal Nº 5194 de 24 de Dezembro de 1966

**CREA-PB**

**Nº 202777/2024**  
**Emissão: 30/04/2024**  
**Validade: 31/03/2025**  
**Chave: 08wdd**

**Conselho Regional de Engenharia e Agronomia da Paraíba**

CERTIFICAMOS que o profissional mencionado encontra-se registrado neste Conselho, nos termos da Lei 5.194/66, de 24/12/1966, conforme os dados acima. CERTIFICAMOS, ainda, face o estabelecimento nos artigos 68 e 69 da referida Lei, que o interessado não se encontra em débito com o CREA-PB.

**Interessado(a)**

Profissional: LUIZ BRITO DE SOUZA JUNIOR

Registro: 1608542416

CPF: 007.\*\*\*.\*\*\*-43

Endereço: \*\*\*\*\*

Tipo de Registro: Registro Definitivo de Profissional (DIPLOMADO NO PAÍS)

Data de registro: 31/05/2010

**Título(s)**

**GRADUAÇÃO**

ENGENHEIRO CIVIL

Atribuição: ART. 7º, COMBINADO COM O 25, DA RES. 218/73 DO CONFEA.

Instituição de Ensino: UNIVERSIDADE FEDERAL DA PARAÍBA

Data de Formação: 30/03/2010

**ANOTAÇÕES DE CURSOS**

ESPEC.MBA EM GESTÃO EFICAZ DE OBRAS E PROJETOS

Instituição de Ensino: UNIVERSIDADE CRUZEIRO DO SUL

Data de Formação: 01/06/2012

**Descrição**

CERTIDÃO DE REGISTRO E QUITAÇÃO PESSOA FÍSICA

**Informações / Notas**

- A falsificação deste documento constitui-se em crime previsto no Código Penal Brasileiro, sujeitando o(a) autor(a) à respectiva ação penal.
- CERTIFICAMOS que caso ocorra(m) alteração(ões) no(s) elemento(s) contido(s) neste documento, esta Certidão perderá a sua validade para todos os efeitos.
- Esta certidão perderá a validade, caso ocorra qualquer alteração posterior dos elementos cadastrais nela contidos.
- Válido em todo território nacional.

**Última Anuidade Paga**

Ano: 2024 (1/1)

**Autos de Infração**

Nada consta

**Responsabilidades Técnicas**

Empresa: FLUXO CONSULTORIA E ENGENHARIA LTDA

Registro: 0000341018

CNPJ: 16.717.851/0001-90

Data Início: 30/08/2012

Data Fim: Indefinido

Data Fim de Contrato: Indefinido

Tipo de Responsabilidade: RESPONSABILIDADE TÉCNICA

Carga Horária: Domingo: Nenhum horário cadastrado para este dia; Segunda-Feira: 12:00:00 às 16:00:00; Terça-Feira: 12:00:00 às 16:00:00; Quarta-Feira: 12:00:00 às 16:00:00; Quinta-Feira: 12:00:00 às 16:00:00; Sexta-Feira: 12:00:00 às 16:00:00; Sábado: Nenhum horário cadastrado para este dia;

Observação: SÓCIO - 04:00HS/DIA (12:00 AS 16:00HS).





## DECLARAÇÃO DE CONTRATAÇÃO FUTURA

A empresa JL JL ENGENHARIA MATERIAIS DE CONSTRUÇÃO E MOVEIS PLANEJADOS LTDA, inscrita no CNPJ sob o nº 27.687.221/0001-36, DECLARA, que contratará o(s) profissional(is) abaixo relacionado(s), para fins de cumprimento dos requisitos de qualificação exigidos na licitação, modalidade Pregão Eletrônico, para contratação de empresa especializada, na área de engenharia e arquitetura para fornecer, sob demanda, uma ampla gama de serviços técnicos. Esses serviços são destinados a atender às necessidades específicas de cada unidade judiciária vinculada ao Tribunal de Justiça do Estado da Paraíba e estão divididos em dois itens distintos, conforme condições e exigências estabelecidas no Termo de Referência do edital.

Juru-PB, 28 de outubro de 2024.

Janaína Leite Batista  
Engenheira Civil  
CREA. 161506866-0

---

JL ENGENHARIA MATERIAIS DE CONSTRUÇÃO E MOVEIS PLANEJADOS LTDA  
CNPJ - 27.687.221/0001-36

Ciente e de acordo com os termos,

LUIZ BRITO DE  
SOUZA  
JUNIOR:00781141443

Assinado digitalmente por LUIZ BRITO DE SOUZA JUNIOR:00781141443  
ND: C=BR, O=ICP-Brasil, OU=Secretaria da Receita Federal do Brasil - RFB, OU=RFB e CPF A3, OU=AC VALID RFB V5, OU=AR ATOCSIGN  
CERTIFICAÇÃO DIGITAL, OU=Videoconferencia, OU=26362633000133,  
CN=LUIZ BRITO DE SOUZA JUNIOR:00781141443  
Razão: Eu estou aprovando este documento  
Localização:  
Data: 2024.10.30 08:56:26-03'00'  
Foxit PDF Reader Versão: 12.1.1

---

Assinatura do(a) Profissional

JL Engenharia & Materiais de Construção  
CNPJ 27.687.221/0001-36 – Inscrição Estadual: 16.340.373-2  
Praça Manoel Carneiro, nº 136, Centro – Juru PB – CEP. 58.750-000.  
(83) 99609-1084 – jlengenhariapb@gmail.com



Certidão de Acervo Técnico - CAT  
Resolução Nº 1025 de 30 de Outubro de 2009

Conselho Regional de Engenharia e Agronomia da Paraíba

CREA-PB

CAT COM REGISTRO DE ATESTADO

173759/2022

Atividade concluída

CERTIFICAMOS, em cumprimento ao disposto na Resolução nº 1.025, de 30 de outubro de 2009, do Confea, que consta dos assentamentos deste Conselho Regional de Engenharia e Agronomia da Paraíba - Crea-PB, o Acervo Técnico do profissional **ANTONIO FERNANDO DOS SANTOS NETO** referente à(s) Anotação(ões) de Responsabilidade Técnica - ART abaixo discriminada(s):

Profissional: **ANTONIO FERNANDO DOS SANTOS NETO**  
Registro: **10976662019PB** RNP: **1618186191**  
Título profissional: ENGENHEIRO ELETRICISTA

Número da ART: **PB20210351578** Tipo de ART: OBRA / SERVIÇO Registrada em: 13/01/2021 Baixada em: 10/01/2022  
Forma de registro: INICIAL Participação técnica: INDIVIDUAL  
Empresa contratada:

Contratante: **MAIA EMPREEDIMENTOS IMOBILIARIOS LTDA** CPF/CNPJ: **22.143.400/0001-99**  
Endereço do contratante: RUA JOAQUIM BARBOSA Nº: 246  
Complemento: SÍTIO ARNALDO MAIA Bairro: Centro  
Cidade: QUEIMADAS UF: PB CEP: 58475000  
Contrato: 0012021 Celebrado em: 01/01/2021  
Valor do contrato: R\$ 25.000,00 Tipo de contratante: Pessoa Jurídica de Direito Privado  
Ação institucional: Outros  
Endereço da obra/serviço: RUA JOAQUIM BARBOSA Nº: 246  
Complemento: SÍTIO ARNALDO MAIA Bairro: CENTRO  
Cidade: QUEIMADAS UF: PB CEP: 58475000  
Coordenadas Geográficas: -7.363911, -35.893994  
Data de início: 01/01/2021 Conclusão efetiva: 14/01/2021  
Finalidade: SEM DEFINIÇÃO  
Proprietário: MAIA EMPREEDIMENTOS IMOBILIARIOS LTDA CPF/CNPJ: 22.143.400/0001-99

Atividade Técnica: **1 - DIRETA OBRAS E SERVIÇOS - ELÉTRICA > ELETROTÉCNICA APLICADA > REDE DE DISTRIBUIÇÃO DE ENERGIA ELÉTRICA > #1792 - PRIMARIA 15 - EXECUÇÃO 655.00 metro; 1 - DIRETA OBRAS E SERVIÇOS - ELÉTRICA > ELETROTÉCNICA APLICADA > REDE DE DISTRIBUIÇÃO DE ENERGIA ELÉTRICA > #1793 - SECUNDÁRIA 15 - EXECUÇÃO 1700.00 metro; 1 - DIRETA OBRAS E SERVIÇOS - ELÉTRICA > ELETROTÉCNICA APLICADA > SUBESTAÇÃO DE ENERGIA ELÉTRICA > #1795 - AÉREA 15 - EXECUÇÃO 75.00 quilovolt-ampère; 1 - DIRETA OBRAS E SERVIÇOS - ELÉTRICA > ELETROTÉCNICA APLICADA > ILUMINAÇÃO > #1824 - PÚBLICA 15 - EXECUÇÃO 52.00 unidade;**

#### Observações

Execução das instalações elétricas para atender ao Loteamento Eptácio Maia, localizado na cidade de Queimadas - PB. A execução contempla os seguintes itens; 1. Área das quadras 01 a 08 por 01 (uma) Subestação Aérea de 75 kVA denominada área 5; 2. A rede de distribuição de energia elétrica primária de 13,8 kV; 3. rede secundária de 380/220 V; 4. A IP será composta por 52 luminária em LED.

#### Informações Complementares

CERTIFICAMOS, finalmente, que se encontra vinculado à presente Certidão de Acervo Técnico – CAT, o atestado contendo 1 folha(s), expedido pelo contratante da obra/serviço, a quem cabe a responsabilidade pela veracidade e exatidão das informações nele constantes.

Certidão de Acervo Técnico nº 173759/2022  
24/03/2022, 13:06  
wyx5z

A Certidão de Acervo Técnico (CAT) à qual o atestado está vinculado constituirá prova da capacidade técnico-profissional da pessoa jurídica somente se o responsável técnico indicado estiver na Certidão de Registro e Quitação (CRQ) apresentada.

Certificamos que se encontra vinculado à presente CAT o atestado apresentado em cumprimento à Lei nº 8.666/93, expedido pela pessoa jurídica contratante/proprietário, a quem cabe a responsabilidade pela veracidade e exatidão das informações nele constantes. É de responsabilidade deste Conselho a verificação da atividade profissional em conformidade com a Lei nº 5.194/66 e Resoluções do Conselho Federal de Engenharia e Agronomia - CONFEA

Esta certidão perderá a validade, caso ocorra qualquer alteração posterior dos elementos cadastrais nela contidos.

A autenticidade desta Certidão pode ser verificada em: <http://crea-pb.sitac.com.br/publico/>, com a chave: wyx5z





## DECLARAÇÃO

Declaro para os devidos fins que o Sr. **ANTONIO FERNANDO DOS SANTOS NETO**, Engenheiro Eletricista, brasileiro, natural de Campina Grande, com registro profissional ativo **CREA Nº 161818619-1**, residente à Rua Engenheiro José Emerson de Almeida Barreto, 202, Malvinas, Campina Grande-PB, CEP: 58.433-615; Foi o responsável técnico da execução integral das instalações elétricas de iluminação pública, montagem da subestação aérea de 75 kV e execução das instalações elétricas da rede de distribuição de energia elétrica de baixa e média tensão, do **LOTEAMENTO EPITÁCIO MAIA**, pertencente a pessoa jurídica **MAIA EMPREENDIMENTOS IMOBILIÁRIOS LTDA**, inscrita sob Nº CNPJ 22.143.400/0001-99. Sendo contemplado nessa execução a implantação de 58 postes em concreto com caminhão Munck, instalação de 52 luminárias LED de alto rendimento para iluminação pública, 655 metros de extensão de rede de média tensão e 1.700m de extensão de rede de baixa tensão, conforme Anotação de Responsabilidade Técnica Registrada sob Nº **PB20210351578**.

Este documento encontra-se registrado no Conselho Regional de Engenharia e Agronomia da Paraíba, vinculado à Certidão nº 173759/2022, emitida em 24/03/2022



**MAIA EMPREENDIMENTOS IMOBILIÁRIOS LTDA**  
CNPJ: 22.142.400/0001-99  
REPRESENTANTE LEGAL

**MAIA EMPREENDIMENTOS IMOBILIÁRIOS LTDA**  
**Arnaldo Maia**  
CPF 139.623.314-49



Queimadas - PB, 23 de março de 2022.

Certidão nº 173759/2022

24/03/2022, 15:03

Chave de Impressão: wyx5z

O documento neste ato registrado foi emitido em 24/03/2022 e contém 1 folhas





**CERTIDÃO DE REGISTRO E QUITAÇÃO**  
**PESSOA FÍSICA**  
Lei Federal Nº 5194 de 24 de Dezembro de 1966

**CREA-PB**

**Nº 200258/2024**  
**Emissão: 01/04/2024**  
**Validade: 31/03/2025**  
**Chave: zC34C**

**Conselho Regional de Engenharia e Agronomia da Paraíba**

CERTIFICAMOS que o profissional mencionado encontra-se registrado neste Conselho, nos termos da Lei 5.194/66, de 24/12/1966, conforme os dados acima. CERTIFICAMOS, ainda, face o estabelecimento nos artigos 68 e 69 da referida Lei, que o interessado não se encontra em débito com o CREA-PB.

**Interessado(a)**

Profissional: DJALMA LACERDA LOPES SEGUNDO

Registro: 1618864394

CPF: 087.\*\*\*.\*\*\*-09

Endereço: \*\*\*\*\*

Tipo de Registro: Registro Definitivo de Profissional (DIPLOMADO NO PAÍS)

Data de registro: 13/09/2019

**Título(s)**

**GRADUAÇÃO**

ENGENHEIRO ELETRICISTA

Atribuição: Artigos 8 e 9, combinados com o 25, da Res. 218 73 do CONFEA

Restrições: Sem Identificação

Instituição de Ensino: UNIVERSIDADE FEDERAL DE CAMPINA GRANDE

Data de Formação: 08/08/2019

**Descrição**

CERTIDÃO DE REGISTRO E QUITAÇÃO PESSOA FÍSICA

**Informações / Notas**

- A falsificação deste documento constitui-se em crime previsto no Código Penal Brasileiro, sujeitando o(a) autor(a) à respectiva ação penal.
- CERTIFICAMOS que caso ocorra(m) alteração(ões) no(s) elemento(s) contido(s) neste documento, esta Certidão perderá a sua validade para todos os efeitos.
- Esta certidão perderá a validade, caso ocorra qualquer alteração posterior dos elementos cadastrais nela contidos.
- Válido em todo território nacional.

**Última Anuidade Paga**

Ano: 2024 (1/1)

**Autos de Infração**

Nada consta

**Responsabilidades Técnicas**

Empresa: PARQUE SOLAR SOLUCOES EM ENERGIA LTDA

Registro: 0003497674

CNPJ: 33.585.926/0001-45

Data Início: 20/09/2019

Data Fim: Indefinido

Data Fim de Contrato: Indefinido

Tipo de Responsabilidade: RESPONSABIL TÉCNICO

Carga Horária: Domingo: Nenhum horário cadastrado para este dia; Segunda-Feira: 08:00:00 às 12:00:00; Terça-Feira: 08:00:00 às 12:00:00; Quarta-Feira: 08:00:00 às 12:00:00; Quinta-Feira: 08:00:00 às 12:00:00; Sexta-Feira: 08:00:00 às 12:00:00; Sábado: Nenhum horário cadastrado para este dia;

Observação: CONTRATO DE PRESTAÇÃO DE SERVIÇOS - 4 HORAS POR DIA - DATA DE FIM DE CONTRATO ALTERADA DE 16/09/2020 PARA INDETERMINADO CONFORME CONTRATO INICIAL E ART DE CARGO E FUNÇÃO PB20200328998.

Empresa: MELIUS PROJETOS LTDA ME

Registro: 0003549658

CNPJ: 47.187.363/0001-41

Data Início: 01/04/2024

Data Fim: Indefinido

Data Fim de Contrato: Indefinido

Tipo de Responsabilidade: RESPONSABIL TÉCNICO

Carga Horária: Domingo: Nenhum horário cadastrado para este dia; Segunda-Feira: 06:00:00 às 08:00:00 e 17:30:00 às 20:30:00; Terça-Feira: 06:00:00 às 08:00:00 e 17:30:00 às 20:30:00; Quarta-Feira: 06:00:00 às 08:00:00 e 17:30:00 às 20:30:00; Quinta-Feira: 06:00:00 às 17:30:00 às 20:30:00; Sexta-Feira: 06:00:00 às 08:00:00 e 17:30:00 às 20:30:00; Sábado: 13:00:00 às 18:00:00;

Observação: CONTRATO







Certidão de Acervo Técnico - CAT  
Resolução Nº 1025 de 30 de Outubro de 2009

Conselho Regional de Engenharia e Agronomia da Paraíba

CREA-PB

CAT COM REGISTRO DE ATESTADO

167880/2021

Atividade concluída

CERTIFICAMOS, em cumprimento ao disposto na Resolução nº 1.025, de 30 de outubro de 2009, do Confea, que consta dos assentamentos deste Conselho Regional de Engenharia e Agronomia da Paraíba - Crea-PB, o Acervo Técnico do profissional **DJALMA LACERDA LOPES SEGUNDO** referente à(s) Anotação(ões) de Responsabilidade Técnica - ART abaixo discriminada(s):

Profissional: **DJALMA LACERDA LOPES SEGUNDO**  
Registro: **11149182019PB** RNP: **1618864394**  
Título profissional: **ENGENHEIRO ELETRICISTA**

Número da ART: **PB20200315349** Tipo de ART: **OBRA / SERVIÇO** Registrada em: **16/06/2020** Baixada em: **16/06/2020**  
Forma de registro: **SUBSTITUIÇÃO** Participação técnica: **INDIVIDUAL**  
Empresa contratada: **N & A COMÉRCIO E SERVIÇOS EIRELI**

Contratante: **D&F SUPERMERCADO LTDA** CPF/CNPJ: **34.215.902/0001-67**  
Endereço do contratante: **RUA MARIA DAS GRAÇAS MANGUEIRA** Nº: **S/N**  
Complemento: Bairro: **CENTRO**  
Cidade: **CONCEIÇÃO** UF: **PB** CEP: **58970000**  
Contrato: **01** Celebrado em: **19/11/2019**  
Valor do contrato: **R\$ 450.000,00** Tipo de contratante: **Pessoa Jurídica de Direito Privado**  
Ação institucional: **Outros**  
Endereço da obra/serviço: **RUA MARIA DAS GRAÇAS MANGUEIRA** Nº: **S/N**  
Complemento: Bairro: **CENTRO**  
Cidade: **CONCEIÇÃO** UF: **PB** CEP: **58970000**  
Coordenadas Geográficas: **-7.553315, -38.501877**  
Data de início: **06/01/2020** Conclusão efetiva: **07/02/2020**  
Finalidade: **Comercial**  
Proprietário: **D&F SUPERMERCADO LTDA** CPF/CNPJ: **34.215.902/0001-67**

Atividade Técnica: **1 - DIRETA OBRAS E SERVIÇOS - CONSTRUÇÃO CIVIL > EDIFICAÇÕES > #0989 - ELÉTRICA DE BAIXA TENSÃO 50 - EXECUÇÃO E PROJETO 380.00 volt; 1 - DIRETA OBRAS E SERVIÇOS - CONSTRUÇÃO CIVIL > EDIFICAÇÕES > #0996 - ATERRAMENTO 50 - EXECUÇÃO E PROJETO 1.00 unidade; 1 - DIRETA OBRAS E SERVIÇOS - CONSTRUÇÃO CIVIL > EDIFICAÇÕES > #1002 - INSTALAÇÃO ELÉTRICA DE BAIXA TENSÃO 18 - VISTORIA 1.00 unidade; 1 - DIRETA OBRAS E SERVIÇOS - ELÉTRICA > RECUSOS ENERGÉTICOS > PRODUÇÃO DE ENERGIA > #1761 - SOLAR 50 - EXECUÇÃO E PROJETO 100.98 quilowatt;**

#### Observações

PROJETO E EXECUÇÃO DE UM SISTEMA FOTOVOLTAICO, INSTALADO EM TELHADO, CONECTADO A REDE COM CAPACIDADE DE 100,98 kWp.

#### Informações Complementares

CERTIFICAMOS, finalmente, que se encontra vinculado à presente Certidão de Acervo Técnico – CAT, o atestado contendo 1 folha(s), expedido pelo contratante da obra/serviço, a quem cabe a responsabilidade pela veracidade e exatidão das informações nele constantes.

Certidão de Acervo Técnico nº 167880/2021  
01/09/2021, 20:45  
8bdax

A Certidão de Acervo Técnico (CAT) à qual o atestado está vinculado constituirá prova da capacidade técnico-profissional da pessoa jurídica somente se o responsável técnico indicado estiver na Certidão de Registro e Quitação (CRQ) apresentada.

Certificamos que se encontra vinculado à presente CAT o atestado apresentado em cumprimento à Lei nº 8.666/93, expedido pela pessoa jurídica contratante/proprietário, a quem cabe a responsabilidade pela veracidade e exatidão das informações nele constantes. É de responsabilidade deste Conselho a verificação da atividade profissional em conformidade com a Lei nº 5.194/66 e Resoluções do Conselho Federal de Engenharia e Agronomia - CONFEA

Esta certidão perderá a validade, caso ocorra qualquer alteração posterior dos elementos cadastrais nela contidos.

A autenticidade desta Certidão pode ser verificada em: <http://crea-pb.sitac.com.br/publico/>, com a chave: 8bdax









Certidão de Acervo Técnico - CAT

Lei Federal Nº 5194 de 24 de Dezembro de 1966  
 Lei Federal Nº 6496 de 07 de Dezembro de 1977  
 Resolução Nº 1050 de 13 de Dezembro de 2013  
 Resolução Nº 1137 de 31 de Março de 2023

CREA-PB

CAT COM REGISTRO DE ATESTADO

196789/2023

Atividade concluída

Conselho Regional de Engenharia e Agronomia da Paraíba

CERTIFICAMOS, em cumprimento ao disposto na Resolução nº 1.025, de 30 de outubro de 2009, do Confea, que consta dos assentamentos deste Conselho Regional de Engenharia e Agronomia da Paraíba - Crea-PB, o Acervo Técnico do profissional **DJALMA LACERDA LOPES SEGUNDO** referente à(s) Anotação(ões) de Responsabilidade Técnica - ART abaixo discriminada(s):

Profissional: **DJALMA LACERDA LOPES SEGUNDO**  
 Registro: **11149182019PB** RNP: **1618864394**  
 Título profissional: **ENGENHEIRO ELETRICISTA**

Número da ART: **PB20230582865** Tipo de ART: **OBRA / SERVIÇO** Registrada em: **11/12/2023** Baixada em: **14/12/2023**  
 Forma de registro: **SUBSTITUIÇÃO** Participação técnica: **INDIVIDUAL**  
 Empresa contratada: **N & A INDÚSTRIA, COMÉRCIO E SERVIÇOS EIRELI - ME**

Contratante: **JANICE DANTAS** CPF/CNPJ: **05.824.110/0001-91**  
 Endereço do contratante: **AVENIDA PREF PEDRO EULAMPIO DA SILVA** Nº: **2380**  
 Complemento: **POUSADA** Bairro: **PORTAL**  
 Cidade: **SÃO BENTO** UF: **PB** CEP: **58865000**  
 Contrato: Celebrado em:  
 Valor do contrato: **R\$ 320.000,00** Tipo de contratante: **Pessoa Jurídica de Direito Privado**  
 Ação institucional: **Outros**  
 Endereço da obra/serviço: **AVENIDA PREF PEDRO EULAMPIO DA SILVA** Nº: **2380**  
 Complemento: **POUSADA** Bairro: **PORTAL**  
 Cidade: **SÃO BENTO** UF: **PB** CEP: **58865000**  
 Data de início: **18/05/2020** Conclusão efetiva: **28/08/2020**  
 Finalidade: **Comercial**  
 Proprietário: **JANICE DANTAS** CPF/CNPJ: **05.824.110/0001-91**

Atividade Técnica: **14 - Elaboração ELETROTÉCNICA > INSTALAÇÕES ELÉTRICAS > DE INSTALAÇÕES ELÉTRICAS EM BAIXA TENSÃO > #TOS\_11.10.1.2 - PARA FINS COMERCIAIS 80 - Projeto 380.00 volt; 14 - Elaboração ELETROTÉCNICA > SISTEMAS DE ENERGIA ELÉTRICA > DE SISTEMA DE GERAÇÃO DE ENERGIA > #TOS\_11.9.1.5 - SOLAR 80 - Projeto 102.96 quilowatt; 14 - Elaboração ELETROTÉCNICA > SISTEMAS DE ENERGIA ELÉTRICA > #TOS\_11.9.24 - DE ATERRAMENTO ELÉTRICO 80 - Projeto 1.00 unidade; 16 - Execução ELETROTÉCNICA > INSTALAÇÕES ELÉTRICAS > DE INSTALAÇÕES ELÉTRICAS EM BAIXA TENSÃO > #TOS\_11.10.1.1 - PARA FINS RESIDENCIAIS 49 - Execução de obra 380.00 volt; 16 - Execução ELETROTÉCNICA > INSTALAÇÕES ELÉTRICAS > DE INSTALAÇÕES ELÉTRICAS EM BAIXA TENSÃO > #TOS\_11.10.1.1 - PARA FINS RESIDENCIAIS 49 - Execução de obra 1.00 unidade; 16 - Execução ELETROTÉCNICA > SISTEMAS DE ENERGIA ELÉTRICA > DE SISTEMA DE GERAÇÃO DE ENERGIA > #TOS\_11.9.1.5 - SOLAR 49 - Execução de obra 102.96 quilowatt;**

**Observações**

**PROJETO E EXECUÇÃO DE SISTEMA FOTOVOLTAICO CONECTADO A REDE ELETRICA COM CAPACIDADE DE 102,96 kWp NA CIDADE DE SÃO BENTO-PB.**

**Informações Complementares**

CERTIFICAMOS, finalmente, que se encontra vinculado à presente Certidão de Acervo Técnico – CAT, o atestado contendo 2 folha(s), expedido pelo contratante da obra/serviço, a quem cabe a responsabilidade pela veracidade e exatidão das informações nele constantes.

**Certidão de Acervo Técnico nº 196789/2023**  
**24/01/2024, 16:22**  
**15wBc**

A Certidão de Acervo Técnico (CAT) à qual o atestado está vinculado constituirá prova da capacidade técnico-profissional da pessoa jurídica somente se o responsável técnico indicado estiver na Certidão de Registro e Quitação (CRQ) apresentada.

Certificamos que se encontra vinculado à presente CAT o atestado apresentado em cumprimento à Lei nº 8.666/93, expedido pela pessoa jurídica contratante/proprietário, a quem cabe a responsabilidade pela veracidade e exatidão das informações nele constantes. É de responsabilidade deste Conselho a verificação da atividade profissional em conformidade com a Lei nº 5.194/66 e Resoluções do Conselho Federal de Engenharia e Agronomia - CONFEA

Esta certidão perderá a validade, caso ocorra qualquer alteração posterior dos elementos cadastrais nela contidos.

A autenticidade desta Certidão pode ser verificada em: <http://crea-pb.sitac.com.br/publico/>, com a chave: 15wBc





## ATESTADO DE CAPACIDADE TÉCNICA

Atestamos, para todos os fins de aptidão técnica, no desempenho de atividades pertinentes e compatíveis em características, quantidades e prazos, que a empresa **N & A COMÉRCIO E SERVIÇOS EIRELI-ME**, estabelecida na *Rua Francisco Paulino da Silva, S/N*, CNPJ: 33.585.926/0001-45, foi nossa fornecedora de serviços referente o projeto e execução de um sistema fotovoltaico conectado a rede com capacidade de geração de 102,96kw. Para Janice Dantas. No período de **18/05/2020** á **28/08/2020**.

**O VALOR GLOBAL DO CONTRATO: R\$ 320.000,00 (TREZENTOS E VINTE MIL REIAS)**

### 1. Dados da Contratante:

**Razão Social:** JANICE DANTAS  
**CNPJ:** 05.824.110/0001-91;  
**Endereço:** AVENIDA PREF PEDRO EULAMPIO DA SILVA, 2380, PORTAL, SÃO BENTO-PB, CEP: 58865-000.

**Local da Obra/Serviço:** AVENIDA PREF PEDRO EULAMPIO DA SILVA, 2380, PORTAL, SÃO BENTO-PB, CEP: 58865-000.

### 2. Dados da Contratada:

**Razão Social:** N & A COMÉRCIO E SERVIÇOS EIRELI-ME;  
**CNPJ:** 33.585.926/0001-45.  
**Endereço:** Rua Francisco Paulino da Silva, N° S/N, bairro: Jardim Sorrilândia II, cidade: Sousa-PB, CEP: 58.805-263.

### 3. Dados do responsável técnico pela execução dos serviços:

**Nome:** Djalma Lacerda Lopes Segundo;  
**Título:** Engenheiro Eletricista;  
**RNP:** 1618864394.

**Através da Anotação de Responsabilidade Técnica – ART N°: 20200312036**

### 4. Itens de maior relevância técnica:

Apresentamos abaixo os itens de maior relevância técnica, que encontra-se com status de entrega definitiva, conforme disposições contratuais.

- Execução e Projeto > Obras e Serviços – Elétrica > Recursos Energéticos > Produção de Energia > Solar > 102,96kw.
- Execução e Projeto > Obras e Serviços – Construção Civil > Edificações > Aterramento > 1 un.
- Execução e Projeto > Obras e Serviços – Construção Civil > Edificações > Elétrica de Baixa Tensão > 380V .

Este documento encontra-se registrado no Conselho Regional de Engenharia e Agronomia da Paraíba, vinculado à Certidão nº 196789/2023, emitida em 24/01/2024



Certidão nº 196789/2023  
24/01/2024, 17:02  
Chave de Impressão: 15wBc

O documento neste ato registrado foi emitido em 24/01/2024 e contém 2 folhas





- Vistoria > Obras e Serviços – Construção Civil > Edificações > Elétrica de baixa Tensão > 1 un.
- Execução e Projeto > Laudo Estrutural e Reforma de Telhado > 1400m².

5. Período de realização dos serviços: 18/05/2020 à 28/08/2020.

#### 6. Avaliação dos serviços

A empresa **N & A COMÉRCIO E SERVIÇOS EIRELI-ME**, CNPJ: 33.585.926/0001-45, executou os serviços objeto do contrato em apreço em conformidade. Não havendo em nossos registros fatos que desabonem a sua conduta e responsabilidade técnica nas obrigações contratuais assumidas.

CARTÓRIO  
MILTON LÚCIO

*Janice Dantas*  
\_\_\_\_\_  
JANICE DANTAS  
CNPJ: 05.824.110/0001-91



**MILTON LÚCIO DA SILVA**  
SERVIÇO NOTARIAL E REGISTRAL  
Titular: MARTON LÚCIO DA SILVA SANTOS  
Rua Lúcio da Silva, Nº 224 - Centro - CEP: 58.865-000  
São Bento - PB - Fone: (83) 3444-2533 - 3444-1312 - 99332-7504

Reconheço POR SEMELHANÇA a firma de JANICE DANTAS. Em  
test. da verdade. Dou fé. São Bento-PB,  
16/01/2024.

*Saionara Cavalcante*  
\_\_\_\_\_  
SAIONARA CAVALCANTE  
Selo Digital de fiscalização Tipo Normal B-APC40204-BJN2  
Confira o ato em <https://selodigital.tpb.jus.br>  
EMOLUM.: 12,81 FARPEN: 1,61 FEPJ: 2,36 MP: 0,21

Saionara Cavalcante  
Escrevente

São Bento Cartório Único de Registro Imóveis e Notas  
Marton Lúcio da Silva Santos  
Tabelião Público de Notas Títulos e Documentos  
Oficial de Protestos e Letras  
Registro de Imóveis e Pessoas Jurídicas  
São Bento PB Fone: 83-3444 2533

Este documento encontra-se registrado no Conselho Regional de Engenharia e Agronomia da Paraíba, vinculado à Certidão nº 196789/2023, emitida em 24/01/2024



Certidão nº 196789/2023

24/01/2024, 17:02

Chave de Impressão: 15wBc

O documento neste ato registrado foi emitido em 24/01/2024 e contém 2 folhas





Certidão de Acervo Técnico - CAT

Lei Federal Nº 5194 de 24 de Dezembro de 1966  
 Lei Federal Nº 6496 de 07 de Dezembro de 1977  
 Resolução Nº 1050 de 13 de Dezembro de 2013  
 Resolução Nº 1137 de 31 de Março de 2023

CREA-PB

CAT COM REGISTRO DE ATESTADO

197110/2024

Atividade concluída

Conselho Regional de Engenharia e Agronomia da Paraíba

CERTIFICAMOS, em cumprimento ao disposto na Resolução nº 1.025, de 30 de outubro de 2009, do Confea, que consta dos assentamentos deste Conselho Regional de Engenharia e Agronomia da Paraíba - Crea-PB, o Acervo Técnico do profissional **DJALMA LACERDA LOPES SEGUNDO** referente à(s) Anotação(ões) de Responsabilidade Técnica - ART abaixo discriminada(s):

Profissional: **DJALMA LACERDA LOPES SEGUNDO**  
 Registro: **11149182019PB** RNP: **1618864394**  
 Título profissional: ENGENHEIRO ELETRICISTA

Número da ART: **PB20230582202** Tipo de ART: OBRA / SERVIÇO Registrada em: 13/12/2023 Baixada em: 27/12/2023  
 Forma de registro: SUBSTITUIÇÃO Participação técnica: INDIVIDUAL  
 Empresa contratada: **N & A INDÚSTRIA, COMÉRCIO E SERVIÇOS EIRELI - ME**

Contratante: **INDÚSTRIA DE EMBALAGENS DE PAPEL MB LTDA** CPF/CNPJ: **24.890.867/0001-28**  
 Endereço do contratante: RODOVIA BR 230 Nº: S/N  
 Complemento: QUADRA 2, LOTES 4 E 5 Bairro: DISTRITO INDUSTRIAL  
 Cidade: SOUSA UF: PB CEP: 58800000  
 Contrato: 01 Celebrado em: 27/05/2020  
 Valor do contrato: R\$ 280.000,00 Tipo de contratante: Pessoa Jurídica de Direito Privado  
 Ação institucional: Outros  
 Endereço da obra/serviço: RODOVIA BR 230 Nº: S/N  
 Complemento: QUADRA 2, LOTES 4 E 5 Bairro: DISTRITO INDUSTRIAL  
 Cidade: SOUSA UF: PB CEP: 58800000  
 Data de início: 03/06/2020 Conclusão efetiva: 03/06/2021  
 Finalidade: Industrial  
 Proprietário: **INDÚSTRIA DE EMBALAGENS DE PAPEL MB LTDA** CPF/CNPJ: **24.890.867/0001-28**

Atividade Técnica: **14 - Elaboração** ELETROTÉCNICA > INSTALAÇÕES ELÉTRICAS > DE ATERRAMENTO > #TOS\_11.10.11.4 - DE REDE DE DISTRIBUIÇÃO SECUNDÁRIA OU BAIXA TENSÃO 80 - Projeto 1.00 unidade; **14 - Elaboração** ELETROTÉCNICA > INSTALAÇÕES ELÉTRICAS > DE INSTALAÇÕES ELÉTRICAS EM BAIXA TENSÃO > #TOS\_11.10.1.4 - PARA FINS INDUSTRIAIS 80 - Projeto 380.00 volt; **14 - Elaboração** ELETROTÉCNICA > INSTALAÇÕES ELÉTRICAS > DE INSTALAÇÕES ELÉTRICAS EM BAIXA TENSÃO > #TOS\_11.10.1.4 - PARA FINS INDUSTRIAIS 80 - Projeto 380.00 volt; **14 - Elaboração** ELETROTÉCNICA > SISTEMAS DE ENERGIA ELÉTRICA > DE SISTEMA DE GERAÇÃO DE ENERGIA > #TOS\_11.9.1.5 - SOLAR 80 - Projeto 80.00 quilowatt; **16 - Execução** ELETROTÉCNICA > INSTALAÇÕES ELÉTRICAS > DE ATERRAMENTO > #TOS\_11.10.11.4 - DE REDE DE DISTRIBUIÇÃO SECUNDÁRIA OU BAIXA TENSÃO 49 - Execução de obra 1.00 unidade; **16 - Execução** ELETROTÉCNICA > INSTALAÇÕES ELÉTRICAS > DE INSTALAÇÕES ELÉTRICAS EM BAIXA TENSÃO > #TOS\_11.10.1.4 - PARA FINS INDUSTRIAIS 49 - Execução de obra 380.00 volt; **16 - Execução** ELETROTÉCNICA > SISTEMAS DE ENERGIA ELÉTRICA > DE SISTEMA DE GERAÇÃO DE ENERGIA > #TOS\_11.9.1.5 - SOLAR 49 - Execução de obra 80.00 quilowatt;

**Observações**

PROJETO E EXECUÇÃO DE SISTEMA FOTOVOLTAICO CONECTADO A REDE ELETRICA COM CAPACIDADE DE 80,00 kWp.

Número da ART: **PB20230583829** Tipo de ART: OBRA / SERVIÇO Registrada em: 15/12/2023 Baixada em: 27/12/2023  
 Forma de registro: SUBSTITUIÇÃO Participação técnica: INDIVIDUAL  
 Empresa contratada: **N & A INDÚSTRIA, COMÉRCIO E SERVIÇOS EIRELI - ME**

Contratante: **INDÚSTRIA DE EMBALAGENS DE PAPEL MB LTDA** CPF/CNPJ: **24.890.867/0001-28**  
 Endereço do contratante: RODOVIA BR 230 Nº: S/N  
 Complemento: QUADRA 2 LOTES 4 E 5 Bairro: DISTRITO INDUSTRIAL  
 Cidade: SOUSA UF: PB CEP: 58800000  
 Contrato: 01 Celebrado em: 02/07/2020  
 Valor do contrato: R\$ 38.000,00 Tipo de contratante: Pessoa Jurídica de Direito Privado  
 Ação institucional: Outros  
 Endereço da obra/serviço: RODOVIA BR 230 Nº: S/N  
 Complemento: QUADRA 2 LOTES 4 E 5 Bairro: DISTRITO INDUSTRIAL  
 Cidade: SOUSA UF: PB CEP: 58800000  
 Data de início: 10/07/2020 Conclusão efetiva: 10/02/2021  
 Finalidade: Industrial  
 Proprietário: **INDÚSTRIA DE EMBALAGENS DE PAPEL MB LTDA** CPF/CNPJ: **24.890.867/0001-28**

Atividade Técnica: **14 - Elaboração** ELETROTÉCNICA > INSTALAÇÕES ELÉTRICAS > DE ATERRAMENTO > #TOS\_11.10.11.1 - DE REDE DE DISTRIBUIÇÃO PRIMÁRIA OU MÉDIA TENSÃO 80 - Projeto 13800.00 quilovolt; **14 - Elaboração** ELETROTÉCNICA > INSTALAÇÕES ELÉTRICAS > DE ATERRAMENTO > #TOS\_11.10.11.4 - DE REDE DE DISTRIBUIÇÃO SECUNDÁRIA OU BAIXA TENSÃO 80 - Projeto 380.00 volt; **14 - Elaboração** ELETROTÉCNICA > SISTEMAS DE ENERGIA ELÉTRICA > DE SUBESTAÇÃO > #TOS\_11.9.17.1 - AÉREA DE ENERGIA ELÉTRICA 80 - Projeto 112.50 quilovolt-ampère; **14 - Elaboração** ELETROTÉCNICA > SISTEMAS DE ENERGIA ELÉTRICA > #TOS\_11.9.24 - DE ATERRAMENTO ELÉTRICO 80 - Projeto 1.00 unidade; **16 - Execução** ELETROTÉCNICA > INSTALAÇÕES ELÉTRICAS > DE ATERRAMENTO > #TOS\_11.10.11.1 - DE REDE DE DISTRIBUIÇÃO PRIMÁRIA OU MÉDIA TENSÃO 46 - Execução de instalação 13800.00 quilovolt; **16 - Execução** ELETROTÉCNICA > INSTALAÇÕES ELÉTRICAS > DE ATERRAMENTO > #TOS\_11.10.11.4 - DE REDE DE DISTRIBUIÇÃO SECUNDÁRIA (

Conselho Regional de Engenharia e Agronomia da Paraíba

Av. Dom Pedro I, 809 - Tambia - João Pessoa - PB  
 Tel: + 55 (83) 3533 2525 E-mail: creapb@creapb.org.br



CREA-  
PB

Impresso em: 24/01/2024, às 17:27.  
 Agronomia da Paraíba





## Certidão de Acervo Técnico - CAT

Lei Federal Nº 5194 de 24 de Dezembro de 1966  
 Lei Federal Nº 6496 de 07 de Dezembro de 1977  
 Resolução Nº 1050 de 13 de Dezembro de 2013  
 Resolução Nº 1137 de 31 de Março de 2023

CREA-PB

CAT COM REGISTRO DE ATESTADO

197110/2024

Atividade concluída

## Conselho Regional de Engenharia e Agronomia da Paraíba

BAIXA TENSÃO 46 - Execução de instalação 380.00 volt; **16 - Execução ELETROTÉCNICA > SISTEMAS DE ENERGIA ELÉTRICA > DE SUBESTAÇÃO > #TOS\_11.9.17.1 - AÉREA DE ENERGIA ELÉTRICA** 46 - Execução de instalação 1.00 unidade; **16 - Execução ELETROTÉCNICA > SISTEMAS DE ENERGIA ELÉTRICA > #TOS\_11.9.24 - DE ATERRAMENTO ELÉTRICO** 46 - Execução de instalação 1.00 unidade;

## Observações

PROJETO E EXECUÇÃO DE SUBESTAÇÃO AÉREA DE 112,5 kVA NA CIDADE DE SOUSA/PB.

## Informações Complementares

CERTIFICAMOS, finalmente, que se encontra vinculado à presente Certidão de Acervo Técnico – CAT, o atestado contendo 2 folha(s), expedido pelo contratante da obra/serviço, a quem cabe a responsabilidade pela veracidade e exatidão das informações nele constantes.

Certidão de Acervo Técnico nº 197110/2024

24/01/2024, 16:32

Y2By9

A Certidão de Acervo Técnico (CAT) à qual o atestado está vinculado constituirá prova da capacidade técnico-profissional da pessoa jurídica somente se o responsável técnico indicado estiver na Certidão de Registro e Quitação (CRQ) apresentada.

Certificamos que se encontra vinculado à presente CAT o atestado apresentado em cumprimento à Lei nº 8.666/93, expedido pela pessoa jurídica contratante/proprietário, a quem cabe a responsabilidade pela veracidade e exatidão das informações nele constantes. É de responsabilidade deste Conselho a verificação da atividade profissional em conformidade com a Lei nº 5.194/66 e Resoluções do Conselho Federal de Engenharia e Agronomia - CONFEA

Esta certidão perderá a validade, caso ocorra qualquer alteração posterior dos elementos cadastrais nela contidos.

A autenticidade desta Certidão pode ser verificada em: <http://crea-pb.sitac.com.br/publico/>, com a chave: Y2By9





## ATESTADO DE CAPACIDADE TÉCNICA

Atestamos, para todos os fins de aptidão técnica, no desempenho de atividades pertinentes e compatíveis em características, quantidades e prazos, que a empresa **N & A COMÉRCIO E SERVIÇOS EIRELI-ME**, estabelecida na *Rua Francisco Paulino da Silva, S/N*, CNPJ: 33.585.926/0001-45, foi nossa fornecedora de serviços referente o projeto e execução de um sistema fotovoltaico conectado a rede com capacidade de geração de 80,00kw e uma subestação de 112,5KVA. Para Indústria de Embalagens de Papel MB LTDA. No período de **03/06/2020** á **03/06/2021**.

**O VALOR GLOBAL DO CONTRATO: R\$ 318.000,00 (TREZENTOS E DEZOITO MIL).**

### 1. Dados da Contratante:

**Razão Social:** INDÚSTRIA DE EMBALAGENS DE PAPEL MB LTDA.  
**CNPJ:** 33.585.926/0001-45;  
**Endereço:** RODOVIA BR 230, S/N, DISTRITO INDÚSTRIAL, SOUSA-PB, CEP: 58800-000.

**Local da Obra/Serviço:** RODOVIA BR 230, S/N, DISTRITO INDÚSTRIAL, SOUSA-PB, CEP: 58800-000.

### 2. Dados da Contratada:

**Razão Social:** N & A COMÉRCIO E SERVIÇOS EIRELI-ME;  
**CNPJ:** 33.585.926/0001-45.  
**Endereço:** Rua Francisco Paulino da Silva, N° S/N, bairro: Jardim Sorrilândia II, cidade: Sousa-PB, CEP: 58.805-263.

### 3. Dados do responsável técnico pela execução dos serviços:

**Nome:** Djalma Lacerda Lopes Segundo;  
**Título:** Engenheiro Eletricista;  
**RNP:** 1618864394.  
**Através da Anotação de Responsabilidade Técnica – ART's N°: 20230582202 20230583829.**

### 4. Itens de maior relevância técnica:

Apresentamos abaixo os itens de maior relevância técnica, que encontra-se com status de entrega definitiva, conforme disposições contratuais.

- **Execução e Projeto > Obras e Serviços – Elétrica > Recursos Energéticos > Produção de Energia > Solar > 80,00kw.**
- **Execução e Projeto > Obras e Serviços – Construção Civil > Edificações > Aterramento > 1 un.**
- **Execução e Projeto > Obras e Serviços – Construção Civil > Edificações > Elétrica de Baixa Tensão > 380V .**

Este documento encontra-se registrado no Conselho Regional de Engenharia e Agronomia da Paraíba, vinculado à Certidão nº 197110/2024, emitida em 24/01/2024



Certidão nº 197110/2024  
24/01/2024, 17:27  
Chave de Impressão: Y2By9  
O documento neste ato registrado foi emitido em 24/01/2024 e contém 2 folhas



- Vistoria > Obras e Serviços – Construção Civil > Edificações > Elétrica de baixa Tensão > 1 un.
- Execução e Projeto > Laudo Estrutural e Reforma de Telhado > 3.300m²
- Execução e Projeto > Obras e Serviços – Elétrica > Eletrotécnica Aplicada > Subestação Aérea de Energia Elétrica > 112,5KVA.
- Execução e Projeto > Obras e Serviços – Elétrica > Eletrotécnica Aplicada > Subestação de Energia Elétrica > Rede de Distribuição de Energia Elétrica > - Secundária > 380V.
- Execução e Projeto > Obras e Serviços – Elétrica > Eletrotécnica Aplicada > Rede de Distribuição de Energia Elétrica > - Primária > 13,80kv.
- Execução e Projeto > Obras e Serviços > Construção Civil > Edificações > Aterramento > 1un.

5. Período de realização dos serviços: 03/06/2020 á 03/06/2021.

#### 6. Avaliação dos serviços

A empresa **N & A COMÉRCIO E SERVIÇOS EIRELI-ME**, CNPJ: 33.585.926/0001-45, executou os serviços objeto do contrato em apreço em conformidade. Não havendo em nossos registros fatos que desabonem a sua conduta e responsabilidade técnica nas obrigações contratuais assumidas.

X  
-20

MARCELO ABRANTES  
FURTADO:798386184

Assinado de forma digital  
por MARCELO ABRANTES  
FURTADO:79838618420  
Dados: 2024.01.17 16:10:38  
-03'00'

INDÚTRIA DE EMBALAGENS DE PAPEL MB LTDA  
CNPJ: 33.585.926/0001-45

Este documento encontra-se registrado no Conselho Regional de Engenharia e Agronomia da Paraíba, vinculado à Certidão nº 197110/2024, emitida em 24/01/2024



Certidão nº 197110/2024  
24/01/2024, 17:27  
Chave de Impressão: Y2By9  
O documento neste ato registrado foi emitido em 24/01/2024 e contém 2 folhas





Certidão de Acervo Técnico - CAT

Nº 5194 de 24 de Dezembro de 1966  
 Nº 6496 de 07 de Dezembro de 1977  
 Nº 1050 de 13 de Dezembro de 2013  
 Nº 1137 de 31 de Março de 2023

CREA-PB

CAT COM REGISTRO DE ATESTADO

199763/2024

Atividade concluída

Conselho Regional de Engenharia e Agronomia da Paraíba

CERTIFICAMOS, para os devidos fins, que consta em nossos arquivos o registro de Acervo referente a(s) Anotação(ões) de Responsabilidade(s) Técnica(s) - ARTs, constante(s) da Presente CERTIDÃO, tendo sido comprovada a execução e conclusão da(s) obra(s) e/ou serviço(s) indicado(s) conforme descrição(ões) abaixo.

Profissional: **DJALMA LACERDA LOPES SEGUNDO**  
 Registro: **11149182019PB** RNP: **1618864394**  
 Título profissional: **ENGENHEIRO ELETRICISTA**

Número da ART: **PB20240602499** Tipo de ART: **OBRA / SERVIÇO** Registrada em: **05/03/2024** Baixada em: **13/03/2024**  
 Forma de registro: **SUBSTITUIÇÃO** Participação técnica: **INDIVIDUAL**  
 Empresa contratada: **PARQUE SOLAR SOLUCOES EM ENERGIA LTDA**

Contratante: **COOPLETE COOPERATIVA DOS PRODUTORES DE LEITE DO VALE DO PIRANHAS LTDA** CPF/CNPJ: **11.037.441/0001-84**

Endereço do contratante: **SÍTIO BOA VISTA**Nº: **S/N**

Complemento:

Bairro: **AREA RURAL**Cidade: **PAULISTA**UF: **PB**CEP: **58860000**Contrato: **01**Celebrado em: **07/10/2019**Valor do contrato: **R\$ 1.250.000,00**Tipo de contratante: **Pessoa Jurídica de Direito Privado**Ação institucional: **Outros**Endereço da obra/serviço: **SÍTIO BOA VISTA**Nº: **S/N**

Complemento:

Bairro: **ÁREA RURAL**Cidade: **PAULISTA**UF: **PB**CEP: **58860000**Coordenadas Geográficas: **-6.595258, -37.619169**Data de início: **16/12/2019**Conclusão efetiva: **24/04/2020**Finalidade: **Industrial**

Proprietário: **COOPLETE COOPERATIVA DOS PRODUTORES DE LEITE DO VALE DO PIRANHAS LTDA**

CPF/CNPJ: **11.037.441/0001-84**

Atividade Técnica: **14 - Elaboração ELETROTÉCNICA > INSTALAÇÕES ELÉTRICAS > DE ATERRAMENTO > #TOS\_11.10.11.4 - DE REDE DE DISTRIBUIÇÃO SECUNDÁRIA OU BAIXA TENSÃO 80 - Projeto 1.00 unidade; 14 - Elaboração ELETROTÉCNICA > INSTALAÇÕES ELÉTRICAS > DE CABLAGEM PARA INSTALAÇÕES ELÉTRICAS EM BAIXA TENSÃO > #TOS\_11.10.3.4 - PARA FINS INDUSTRIAIS 80 - Projeto 380.00 volt; 14 - Elaboração ELETROTÉCNICA > EQUIPAMENTOS ELÉTRICOS > #TOS\_11.4.11 - DE PAINEL SOLAR FOTOVOLTAICO 80 - Projeto 424.00 unidade; 14 - Elaboração ELETROTÉCNICA > SISTEMAS DE ENERGIA ELÉTRICA > DE SISTEMA DE GERAÇÃO DE ENERGIA > #TOS\_11.9.1.5 - SOLAR 80 - Projeto 139.92 quilowatt; 14 - Elaboração ELETROTÉCNICA > SISTEMAS DE ENERGIA ELÉTRICA > #TOS\_11.9.4 - DE MICROGERAÇÃO DISTRIBUÍDA 80 - Projeto 139.92 quilowatt; 14 - Elaboração ESTRUTURAS > ESTRUTURAS METÁLICAS > DE ESTRUTURA METÁLICA > #TOS\_2.2.1.7 - PARA FINS DIVERSOS 80 - Projeto 71.00 unidade; 16 - Execução ELETROTÉCNICA > INSTALAÇÕES ELÉTRICAS > DE ATERRAMENTO > #TOS\_11.10.11.4 - DE REDE DE DISTRIBUIÇÃO SECUNDÁRIA OU BAIXA TENSÃO 46 - Execução de instalação 1.00 unidade; 16 - Execução ELETROTÉCNICA > INSTALAÇÕES ELÉTRICAS > DE ATERRAMENTO > #TOS\_11.10.11.4 - DE REDE DE DISTRIBUIÇÃO SECUNDÁRIA OU BAIXA TENSÃO 46 - Execução de instalação 1.00 unidade; 16 - Execução ELETROTÉCNICA > INSTALAÇÕES ELÉTRICAS > DE INSTALAÇÕES ELÉTRICAS EM BAIXA TENSÃO > #TOS\_11.10.1.4 - PARA FINS INDUSTRIAIS 46 - Execução de instalação 380.00 volt; 16 - Execução ELETROTÉCNICA > INSTALAÇÕES ELÉTRICAS > DE CABLAGEM PARA INSTALAÇÕES ELÉTRICAS EM BAIXA TENSÃO > #TOS\_11.10.3.4 - PARA FINS INDUSTRIAIS 46 - Execução de instalação 380.00 volt; 16 - Execução ELETROTÉCNICA > EQUIPAMENTOS ELÉTRICOS > #TOS\_11.4.11 - DE PAINEL SOLAR FOTOVOLTAICO 46 - Execução de instalação 139.92 unidade; 16 - Execução ELETROTÉCNICA > SISTEMAS DE ENERGIA ELÉTRICA > #TOS\_11.9.4 - DE MICROGERAÇÃO DISTRIBUÍDA 46 - Execução de instalação 139.92 quilowatt; 16 - Execução ESTRUTURAS > ESTRUTURAS METÁLICAS > DE ESTRUTURA METÁLICA > #TOS\_2.2.1.7 - PARA FINS DIVERSOS 46 - Execução de instalação 71.00 unidade;**

**Observações**

Projeto e Execução de uma usina de solo fotovoltaica conectado a rede elétrica com capacidade de 139,92kWp. O sistema fotovoltaico é composto por 3 (três) inversores fotovoltaicos de 100kW, resultando 300kW de potência total em corrente alternada (ac).

**Informações Complementares**



Certidão de Acervo Técnico - CAT

Nº 5194 de 24 de Dezembro de 1966

Nº 6496 de 07 de Dezembro de 1977

Nº 1050 de 13 de Dezembro de 2013

Nº 1137 de 31 de Março de 2023

CREA-PB

CAT COM REGISTRO DE ATESTADO

199763/2024

Atividade concluída

Conselho Regional de Engenharia e Agronomia da Paraíba

CERTIFICAMOS, finalmente, que se encontra vinculado à presente Certidão de Acervo Técnico – CAT, o atestado contendo 2 folha(s), expedido pelo contratante da obra/serviço, a quem cabe a responsabilidade pela veracidade e exatidão das informações nele constantes.

Certidão de Acervo Técnico nº 199763/2024

04/04/2024, 12:02

wwZa4

A Certidão de Acervo Técnico (CAT) à qual o atestado está vinculado constituirá prova da capacidade técnico-profissional da pessoa jurídica somente se o responsável técnico indicado estiver na Certidão de Registro e Quitação (CRQ) apresentada.

A Certidão perderá a validade no caso de modificação dos dados técnicos qualitativos ou quantitativos nela contidos em razão de substituição ou anulação de ART.

Certificamos que se encontra vinculado à presente CAT o atestado apresentado em cumprimento à Lei nº 14.133/21, expedido pela pessoa jurídica contratante/proprietário, a quem cabe a responsabilidade pela veracidade e exatidão das informações nele constantes. É de responsabilidade deste Conselho a verificação da atividade profissional em conformidade com a Lei nº 5.194/66 e Resoluções do Conselho Federal de Engenharia e Agronomia - CONFEA

A autenticidade desta Certidão pode ser verificada em: <http://crea-pb.sitac.com.br/publico/>, com a chave: wwZa4



## ATESTADO DE CAPACIDADE TÉCNICA

Atestamos, para todos os fins de aptidão técnica, no desempenho de atividades pertinentes e compatíveis em características, quantidades e prazos, que a empresa **PARQUE SOLAR SOLUÇÕES EM ENERGIA LTDA**, estabelecida na *Rua Francisco Paulino da Silva, S/N*, CNPJ: 33.585.926/0001-45, foi nossa fornecedora de serviços referente o projeto e execução de uma usina de solo fotovoltaico conectado a rede com capacidade de geração de 139,92kwp. Para Coopleite Cooperativa dos Produtores de Leite do Vale do Piranhas LTDA. No período de **16/12/2019** á **24/04/2020**.

**O VALOR GLOBAL DO CONTRATO: R\$ 1.250.000,00 (UM MILHÃO DUZENTOS E CINQUENTA MIL).**

### 1. Dados da Contratante:

**Razão Social:** COOPLETE COOPERATIVA DOS PRODUTORES DE LEITE DO VALE DO PIRANHAS LTDA

**CNPJ:** 11.037.441/0001-84;

**Endereço:** SITIO BOA VISTA, S/N, ÁREA RURAL, PAULISTA-PB, CEP: 58860-000.

**Local da Obra/Serviço:** SITIO BOA VISTA, S/N, ÁREA RURAL, PAULISTA-PB, CEP: 58860-000.

### 2. Dados da Contratada:

**Razão Social:** PARQUE SOLAR SOLUÇÕES EM ENERGIA LTDA;

**CNPJ:** 33.585.926/0001-45

**Endereço:** Rua Francisco Paulino da Silva, N° S/N, bairro: Jardim Sorrilândia II, cidade: Sousa-PB, CEP: 58.805-263.

### 3. Dados do responsável técnico pela execução dos serviços:

**Nome:** Djalma Lacerda Lopes Segundo;

**Título:** Engenheiro Eletricista;

**RNP:** 1618864394.

**Através da Anotação de Responsabilidade Técnica – ART N°: PB20240602499**

### 4. Itens de maior relevância técnica:

Apresentamos abaixo os itens de maior relevância técnica, que encontra-se com status de entrega definitiva, conforme disposições contratuais.

- **Projeto > Eletrotécnica – Equipamentos Elétricas > de Paine Solar Fotovoltaico > 424,00 un.**
- **Projeto > Eletrotécnica – Instalações Elétricas > de Aterramento > de Rede de Distribuição Secundária ou Baixa Tensão > 1 un.**
- **Projeto > Eletrotécnica – Instalações Elétricas > de Cablagem para Instalações Elétricas em Baixa Tensão > Para Fins Industriais > 380 V.**

Este documento encontra-se registrado no Conselho Regional de Engenharia e Agronomia da Paraíba, vinculado à Certidão n° 199763/2024, emitida em 04/04/2024



Certidão n° 199763/2024

05/04/2024, 08:35

Chave de Impressão: wwZa4

O documento neste ato registrado foi emitido em 04/04/2024 e contém 2 folhas



- Projeto > Eletrotécnica > Sistemas de Energia Elétrica > De Microgeração Distribuição > 139,92 KW.
- Projeto > Eletrotécnica > Sistemas de Energia Elétrica > De Sistema de Geração de Energia > Solar > 139,92 KW.
- Projetos > Estruturas > Estruturas Metálicas > Para Fins Diversos > 71 un.
- Execução de Instalação > Eletrotécnica > Equipamentos Elétricos > de Paine Solar Fotovoltaico > 139,92 UN.
- Execução de Instalação > Eletrotécnica > Instalações Elétricas > De Aterramento > De Rede de Distribuição Secundária ou Baixa Tensão > 1,00 UN .
- Execução de Instalação > Eletrotécnica > Instalações Elétricas > De Instalações Elétricas em Baixa Tensão > Para Fins Industriais > 380V .
- Execução de Instalação > Eletrotécnica > Sistemas de Energia Elétrica > De Microgeração Distribuída > 139,92 KW.
- Execução de Instalação > Estruturas > Estruturas Metálicas > De Estrutura Metálica > Para Fins > 71,00 UN .

5. Período de realização dos serviços: 16/12/2019 á 24/04/2020.

#### 6. Avaliação dos serviços

A empresa **PARQUE SOLAR SOLUÇÕES EM ENERGIA LTDA, CNPJ: 33.585.926/0001-45**, executou os serviços objeto do contrato em apreço em conformidade. Não havendo em nossos registros fatos que desabonem a sua conduta e responsabilidade técnica nas obrigações contratuais assumidas.

COOPLETE COOPERATIVA  
DOS PRODUTORES DE  
LEITE DO:11037441000184  
X

Digitally signed by COOPLETE COOPERATIVA DOS  
PRODUTORES DE LEITE DO:11037441000184  
DN: c=BR, o=ICP-Brasil, st=PB, l=PAULISTA, ou=Secretaria  
da Receita Federal do Brasil - RFB, ou=RFB e-CNPJ A1,  
ou=23879046000128, ou=videoconferencia,  
cn=COOPLETE COOPERATIVA DOS PRODUTORES DE  
LEITE DO:11037441000184  
Date: 2024.03.13 10:16:12 -03'00'

COOPLETE COOPERATIVA DOS PRODUTORES DE LEITE DO VALE DO PIRANHAS LTDA  
CNPJ: 11.037.441/0001-84

Este documento encontra-se registrado no Conselho Regional de Engenharia e Agronomia da Paraíba, vinculado à Certidão nº 199763/2024, emitida em 04/04/2024



Certidão nº 199763/2024  
05/04/2024, 08:35  
Chave de Impressão: wwZa4  
O documento neste ato registrado foi emitido em 04/04/2024 e contém 2 folhas







Certidão de Acervo Técnico - CAT

Nº 5194 de 24 de Dezembro de 1966  
 Nº 6496 de 07 de Dezembro de 1977  
 Nº 1050 de 13 de Dezembro de 2013  
 Nº 1137 de 31 de Março de 2023

CREA-PB

CAT COM REGISTRO DE ATESTADO

199764/2024

Atividade concluída

Conselho Regional de Engenharia e Agronomia da Paraíba

CERTIFICAMOS, para os devidos fins, que consta em nossos arquivos o registro de Acervo referente a(s) Anotação(ões) de Responsabilidade(s) Técnica(s) - ARTs, constante(s) da Presente CERTIDÃO, tendo sido comprovada a execução e conclusão da(s) obra(s) e/ou serviço(s) indicado(s) conforme descrição(ões) abaixo.

Profissional: **DJALMA LACERDA LOPES SEGUNDO**Registro: **11149182019PB** RNP: **1618864394**Título profissional: **ENGENHEIRO ELETRICISTA**Número da ART: **PB20240602567**Tipo de ART: **OBRA / SERVIÇO**Registrada em: **01/03/2024**Baixada em: **13/03/2024**Forma de registro: **SUBSTITUIÇÃO**Participação técnica: **INDIVIDUAL**Empresa contratada: **PARQUE SOLAR SOLUCOES EM ENERGIA LTDA**Contratante: **FRANCISCO DE ASSIS ALVES MINIMERCADO**CPF/CNPJ: **08.997.660/0001-09**Endereço do contratante: **SÍTIO VELHO**Nº: **S/N**Complemento: **LOTE - 01**Bairro: **ÁREA RURAL**Cidade: **ESPERANÇA**UF: **PB**CEP: **58135000**Contrato: **01**Celebrado em: **29/07/2020**Valor do contrato: **R\$ 470.000,00**Tipo de contratante: **Pessoa Jurídica de Direito Privado**Ação institucional: **Outros**Endereço da obra/serviço: **SÍTIO VELHO**Nº: **S/N**Complemento: **LOTE - 01**Bairro: **ÁREA RURAL**Cidade: **ESPERANÇA**UF: **PB**CEP: **58135000**Data de início: **06/08/2020**Conclusão efetiva: **06/02/2021**Finalidade: **Comercial**Proprietário: **FRANCISCO DE ASSIS ALVES MINIMERCADO**CPF/CNPJ: **08.997.660/0001-09**

Atividade Técnica: **14 - Elaboração ELETROTÉCNICA > INSTALAÇÕES ELÉTRICAS > DE ATERRAMENTO > #TOS\_11.10.11.4 - DE REDE DE DISTRIBUIÇÃO SECUNDÁRIA OU BAIXA TENSÃO 80 - Projeto 1.00 unidade; 14 - Elaboração ELETROTÉCNICA > INSTALAÇÕES ELÉTRICAS > DE CABLAGEM PARA INSTALAÇÕES ELÉTRICAS EM BAIXA TENSÃO > #TOS\_11.10.3.2 - PARA FINS COMERCIAIS 80 - Projeto 380.00 volt; 14 - Elaboração ELETROTÉCNICA > SISTEMAS DE ENERGIA ELÉTRICA > DE SISTEMA DE GERAÇÃO DE ENERGIA > #TOS\_11.9.1.5 - SOLAR 80 - Projeto 102.51 quilowatt; 14 - Elaboração ELETROTÉCNICA > SISTEMAS DE ENERGIA ELÉTRICA > #TOS\_11.9.4 - DE MICROGERAÇÃO DISTRIBUÍDA 80 - Projeto 102.51 quilowatt; 14 - Elaboração ESTRUTURAS > ESTRUTURAS METÁLICAS > DE ESTRUTURA METÁLICA > #TOS\_2.2.1.7 - PARA FINS DIVERSOS 80 - Projeto 52.00 unidade; 16 - Execução ELETROTÉCNICA > INSTALAÇÕES ELÉTRICAS > DE ATERRAMENTO > #TOS\_11.10.11.4 - DE REDE DE DISTRIBUIÇÃO SECUNDÁRIA OU BAIXA TENSÃO 46 - Execução de instalação 1.00 unidade; 16 - Execução ELETROTÉCNICA > INSTALAÇÕES ELÉTRICAS > DE CABLAGEM PARA INSTALAÇÕES ELÉTRICAS EM BAIXA TENSÃO > #TOS\_11.10.3.2 - PARA FINS COMERCIAIS 46 - Execução de instalação 380.00 volt; 16 - Execução ELETROTÉCNICA > SISTEMAS DE ENERGIA ELÉTRICA > DE SISTEMA DE GERAÇÃO DE ENERGIA > #TOS\_11.9.1.5 - SOLAR 46 - Execução de instalação 380.00 volt; 16 - Execução ELETROTÉCNICA > SISTEMAS DE ENERGIA ELÉTRICA > #TOS\_11.9.4 - DE MICROGERAÇÃO DISTRIBUÍDA 46 - Execução de instalação 102.51 quilowatt; 16 - Execução ESTRUTURAS > ESTRUTURAS METÁLICAS > DE ESTRUTURA METÁLICA > #TOS\_2.2.1.7 - PARA FINS DIVERSOS 46 - Execução de instalação 52.00 unidade;**

**Observações**

PROJETO E EXECUÇÃO DE UMA USINA DE SOLO FOTOVOLTAICO CONECTADO A REDE ELÉTRICA COM CAPACIDADE DE 102,51 kWp NA CIDADE DE ESPERANÇA - PB.

**Informações Complementares**



Certidão de Acervo Técnico - CAT

Nº 5194 de 24 de Dezembro de 1966

Nº 6496 de 07 de Dezembro de 1977

Nº 1050 de 13 de Dezembro de 2013

Nº 1137 de 31 de Março de 2023

CREA-PB

CAT COM REGISTRO DE ATESTADO

199764/2024

Atividade concluída

Conselho Regional de Engenharia e Agronomia da Paraíba

CERTIFICAMOS, finalmente, que se encontra vinculado à presente Certidão de Acervo Técnico – CAT, o atestado contendo 2 folha(s), expedido pelo contratante da obra/serviço, a quem cabe a responsabilidade pela veracidade e exatidão das informações nele constantes.

Certidão de Acervo Técnico nº 199764/2024

04/04/2024, 12:01

4b96x

A Certidão de Acervo Técnico (CAT) à qual o atestado está vinculado constituirá prova da capacidade técnico-profissional da pessoa jurídica somente se o responsável técnico indicado estiver na Certidão de Registro e Quitação (CRQ) apresentada.

A Certidão perderá a validade no caso de modificação dos dados técnicos qualitativos ou quantitativos nela contidos em razão de substituição ou anulação de ART.

Certificamos que se encontra vinculado à presente CAT o atestado apresentado em cumprimento à Lei nº 14.133/21, expedido pela pessoa jurídica contratante/proprietário, a quem cabe a responsabilidade pela veracidade e exatidão das informações nele constantes. É de responsabilidade deste Conselho a verificação da atividade profissional em conformidade com a Lei nº 5.194/66 e Resoluções do Conselho Federal de Engenharia e Agronomia - CONFEA

A autenticidade desta Certidão pode ser verificada em: <http://crea-pb.sitac.com.br/publico/>, com a chave: 4b96x



## ATESTADO DE CAPACIDADE TÉCNICA

Atestamos, para todos os fins de aptidão técnica, no desempenho de atividades pertinentes e compatíveis em características, quantidades e prazos, que a empresa **PARQUE SOLAR SOLUÇÕES EM ENERGIA LTDA**, estabelecida na *Rua Francisco Paulino da Silva, S/N*, CNPJ: 33.585.926/0001-45, foi nossa fornecedora de serviços referente o projeto e execução de uma usina de solo fotovoltaico conectado a rede com capacidade de geração de 102,51kwp. Para Francisco de Assis Alves Minimercado. No período de **06/08/2020 á 06/02/2021**.

### 1. Dados da Contratante:

**Razão Social:** FRANCISCO DE ASSIS ALVES MINIMERCADO  
**CNPJ:** 08.997.660/0001-09;  
**Endereço:** SÍTIO VELHO, S/N, ÁREA RURAL, ESPERANÇA-PB, CEP: 58135-000.

**Local da Obra/Serviço:** SITIO VELHO, S/N, ÁREA RURAL, ESPERANÇA-PB, CEP: 58135-000.

### 2. Dados da Contratada:

**Razão Social:** PARQUE SOLAR SOLUÇÕES EM ENERGIA LTDA;  
**CNPJ:** 33.585.926/0001-45  
**Endereço:** Rua Francisco Paulino da Silva, N° S/N, bairro: Jardim Sorrilandia II, cidade: Sousa-PB, CEP: 58.805-263.

### 3. Dados do responsável técnico pela execução dos serviços:

**Nome:** Djalma Lacerda Lopes Segundo;  
**Título:** Engenheiro Eletricista;  
**RNP:** 1618864394.  
**Através da Anotação de Responsabilidade Técnica – ART N°: PB20240602567**

### 4. Itens de maior relevância técnica:

Apresentamos abaixo os itens de maior relevância técnica, que encontra-se com status de entrega definitiva, conforme disposições contratuais.

- Projeto > Eletrotécnica > Instalações Elétricas > De Aterramento > De Rede de Distribuição Secundária ou Baixa Tensão > 1,00 un.
- Projeto > Eletrotécnica > Instalações Elétricas > De Cablagem para Instalações Elétricas em Baixa Tensão > Para Fins Comerciais > 380 V.
- Projeto > Eletrotécnica > Sistemas de Energia Elétrica > Microgeração Distribuída > 102,51 KW.
- Projeto > Eletrotécnica > Sistemas de Energia Elétrica > De Sistema de Geração de Energia > Solar > 102,51 KW.
- Projeto > Estruturas > Estruturas Metálicas > De Estruturas Metálicas > Para Fins Diversos > 52 UN.

Este documento encontra-se registrado no Conselho Regional de Engenharia e Agronomia da Paraíba, vinculado à Certidão nº 199764/2024, emitida em 04/04/2024



Certidão nº 199764/2024  
04/04/2024, 12:15  
Chave de Impressão: 4b96x  
O documento neste ato registrado foi emitido em 04/04/2024 e contém 2 folhas

Scanned with CamScanner





- Execução de Instalação > Eletrotécnica > Instalações Elétricas > De Aterramento > De Rede de Distribuição Secundária ou Baixa Tensão > 1 UN.
- Execução de Instalação > Eletrotécnica > Instalações Elétricas > De Cablagem para Instalações Elétricas em Baixa Tensão > Para Fins Comerciais > 380V.
- Execução de Instalação > Eletrotécnica > Sistemas de Energia Elétrica > De Microgeração Distribuída > 102,51.
- Execução de Instalação > Eletrotécnica > Sistemas de Energia Elétrica > De Sistema de Geração de Energia > Solar > 380 V.
- Execução de Instalação > Estruturas > Estruturas Metálicas > De Estruturas Metálica > Para Fins Diversos > 52 UN.

5. Período de realização dos serviços: 06/08/2020 á 06/02/2021.

#### 6. Avaliação dos serviços

A empresa **PARQUE SOLAR SOLUÇÕES EM ENERGIA LTDA**, CNPJ: 33.585.926/0001-45, executou os serviços objeto do contrato em apreço em conformidade. Não havendo em nossos registros fatos que desabonem a sua conduta e responsabilidade técnica nas obrigações contratuais assumidas.

2º Cartório  
x *Francisco de Assis Alves*  
FRANCISCO DE ASSIS ALVES MINIMERCADO  
CNPJ: 08.997.660/0001-09



Este documento encontra-se registrado no Conselho Regional de Engenharia e Agronomia da Paraíba, vinculado à Certidão nº 199764/2024, emitida em 04/04/2024



Certidão nº 199764/2024  
04/04/2024, 12:15  
Chave de Impressão: 4b96x  
O documento neste ato registrado foi emitido em 04/04/2024 e contém 2 folhas

Scanned with CamScanner





## DECLARAÇÃO DE CONTRATAÇÃO FUTURA

A empresa JL JL ENGENHARIA MATERIAIS DE CONSTRUÇÃO E MOVEIS PLANEJADOS LTDA, inscrita no CNPJ sob o nº 27.687.221/0001-36, DECLARA, que contratará o(s) profissional(is) abaixo relacionado(s), para fins de cumprimento dos requisitos de qualificação exigidos na licitação, modalidade Pregão Eletrônico, para contratação de empresa especializada, na área de engenharia e arquitetura para fornecer, sob demanda, uma ampla gama de serviços técnicos. Esses serviços são destinados a atender às necessidades específicas de cada unidade judiciária vinculada ao Tribunal de Justiça do Estado da Paraíba e estão divididos em dois itens distintos, conforme condições e exigências estabelecidas no Termo de Referência do edital.

Juru-PB, 31 de outubro de 2024.

Janaina Leite Batista  
Engenheira Civil  
CREA. 161505866-0

---

JL ENGENHARIA MATERIAIS DE CONSTRUÇÃO E MOVEIS PLANEJADOS LTDA  
CNPJ - 27.687.221/0001-36

Ciente e de acordo com os termos,



Documento assinado digitalmente  
DJALMA LACERDA LOPES SEGUNDO  
Data: 08/11/2024 14:56:14-0300  
Verifique em <https://validar.iti.gov.br>

---

Assinatura do(a) Profissional

JL Engenharia & Materiais de Construção  
CNPJ 27.687.221/0001-36 – Inscrição Estadual: 16.340.373-2  
Praça Manoel Carneiro, nº 136, Centro – Juru PB – CEP. 58.750-000.  
(83) 99609-1084 – [jlengenhariapb@gmail.com](mailto:jlengenhariapb@gmail.com)



Conselho Regional de Engenharia e Agronomia de Pernambuco

INICIAL

1. Responsável Técnico

KAYO ADRIANO TOSCANO DE MEDEIROS

Título profissional: ENGENHEIRO ELETRICISTA - ELETROTÉCNICA, ENGENHEIRO ELETRICISTA

RNP: 1601752261

Registro: PE01752261 PE

2. Dados do Contrato

Contratante: COMPANHIA HIDRO ELÉTRICA DO SÃO FRANCISCO

RUA RUA DELMIRO GOUVEIA 333

Complemento:

Cidade: RECIFE

Bairro: BONGI

UF: PE

CPF/CNPJ: 33.541.368/0001-16

Nº: 333

CEP: 50761901

ART Vinculada: PE20180285468

Contrato: CI-12381.01/2022

Celebrado em: 25/05/2023

Valor: R\$ 15.673,40

Tipo de contratante: Pessoa Jurídica de Direito Público

Ação Institucional: Outros

3. Dados da Obra/Serviço

RUA RUA DELMIRO GOUVEIA 333

Complemento:

Cidade: RECIFE

Data de Início: 19/09/2023

Previsão de término: 19/09/2025

Bairro: SAN MARTIN

UF: PE

Código: T2022-032

Nº: 1450

CEP: 50761901

Coordenadas Geográficas: -8.062774, -34.926820

Finalidade: Industrial

Proprietário: COMPANHIA HIDRO ELÉTRICA DO SÃO FRANCISCO

CPF/CNPJ: 33.541.368/0001-16

4. Atividade Técnica

18 - Fiscalização

60 - Fiscalização de obra > ELETROTÉCNICA > SISTEMAS DE ENERGIA ELÉTRICA > DE SUBESTAÇÃO > #11.9.17.4 - ABAIXADORA DE TENSÃO

Quantidade

230,00

Unidade

kv

60 - Fiscalização de obra > ELETROTÉCNICA > SISTEMAS DE ENERGIA ELÉTRICA > #11.9.7 - DE PROTEÇÃO DE SISTEMAS DE TRANSMISSÃO DE ENERGIA ELÉTRICA

230,00

kv

Após a conclusão das atividades técnicas o profissional deve proceder a baixa desta ART

5. Observações

ART para supervisão da obra de ampliação e modernização da Subestação Bongi 230/69kV, Empreendimento autorizado pela Resolução Autorizativa da ANEEL, de número de cadastro: T2022-032 - SE Bongi - Instalação do 5o Transformador de 200MVA-230/69kV, substituição de três transformadores (3x200MVA - 230/69kV), substituição das chaves de seccionamento de barra, modernização de 03 módulos de interligação de barras, recapacitação dos barramentos de 230 e 69kV, instalação de 01 reator de aterramento de 10Mvar em 69kV e de um módulo híbrido para o seccionamento da barra.

6. Declarações

- Declaro que estou cumprindo as regras de acessibilidade previstas nas normas técnicas da ABNT, na legislação específica e no decreto n. 5296/2004.

- Cláusula Compromissória: Qualquer conflito ou litígio originado do presente contrato, bem como sua interpretação ou execução, será resolvido por arbitragem, de acordo com a Lei no. 9.307, de 23 de setembro de 1996, por meio do Centro de Mediação e Arbitragem - CMA vinculado ao Crea-PE, nos termos do respectivo regulamento de arbitragem que, expressamente, as partes declaram concordar

7. Entidade de Classe

NÃO OPTANTE

8. Assinaturas

Declaro serem verdadeiras as informações acima

KAYO ADRIANO TOSCANO DE MEDEIROS - CPF: 038.351.854-70

\_\_\_\_\_, \_\_\_\_\_ de \_\_\_\_\_ de \_\_\_\_\_  
Local data

COMPANHIA HIDRO ELÉTRICA DO SÃO FRANCISCO - CNPJ:  
33.541.368/0001-16

9. Informações

\* Conforme Art. 4º da Resolução 1025/2009: O registro da ART efetiva-se após o seu cadastro no sistema eletrônico do CREA e o recolhimento do valor correspondente

10. Valor

Valor da ART: R\$ 262,55

Registrada em: 30/09/2024

Valor pago: R\$ 262,55

Nosso Número: 8306793057

A autenticidade desta ART pode ser verificada em: <http://crea-pe.sitac.com.br/publico>, com a chave: ZYZZ3  
Impresso em: 30/09/2024 às 23:01:24 por: , ip: 187.183.207.231







**Anotação de Responsabilidade Técnica - ART**  
**Lei nº 6.496, de 7 de dezembro de 1977**

**CREA-PB**

**ART OBRA / SERVIÇO**  
**Nº PB20170145643**

**Conselho Regional de Engenharia e Agronomia da Paraíba**

INICIAL

**1. Responsável Técnico**

**KAYO ADRIANO TOSCANO DE MEDEIROS**

Título profissional: **ENGENHEIRO ELETRICISTA - ELETROTÉCNICO**

RNP: **1601752261**

Registro: **939/2007 PB**

**2. Dados do Contrato**

Contratante: **RENATA TOSCANO DE MEDEIROS**

**RUA NEVINHA CAVALCANTI**

Complemento:

Cidade: **JOÃO PESSOA**

Bairro: **MIRAMAR**

UF: **PB**

CPF/CNPJ: **039.573.804-05**

Nº: **274**

CEP: **58043000**

Contrato: **Não especificado**

Valor: **R\$ 2.000,00**

Ação Institucional: **Outros**

Celebrado em:

Tipo de contratante: **Pessoa Física**

**3. Dados da Obra/Serviço**

**AVENIDA AVENIDA CABO BRANCO 2204**

Complemento:

Cidade: **JOÃO PESSOA**

Data de Início: **25/08/2017**

Finalidade: **Esportivo**

Proprietário: **RENATA TOSCANO DE MEDEIROS**

Bairro: **CABO BRANCO**

UF: **PB**

Previsão de término: **28/08/2017**

Coordenadas Geográficas: **-7.119431, -34.823868**

Código: **Não Especificado**

Nº: **SN**

CEP: **58045905**

CPF/CNPJ: **039.573.804-05**

**4. Atividade Técnica**

1 - DIRETA

46 - INSPEÇÃO > OBRAS E SERVIÇOS - ELÉTRICA > ELETROTÉCNICA APLICADA > #1807 -  
 ENTRADA DE ENERGIA ELÉTRICA

Quantidade

220,00

Unidade

v

Após a conclusão das atividades técnicas o profissional deverá proceder a baixa desta ART

**5. Observações**

ART para ligação provisória em baixa tensão monofásica 220V fase-neutro junto a concessionária de fornecimento de energia local, para suprimento temporário para o evento "CORRIDA 40 dias sem açúcar" que irá ser realizada no próximo dia 27/08/2017 das 7h às 10h nesta capital.

**6. Declarações**

- Declaro que estou cumprindo as regras de acessibilidade previstas nas normas técnicas da ABNT, na legislação específica e no decreto n. 5296/2004.

- Declaro que estou cumprindo as regras de acessibilidade previstas nas normas técnicas da ABNT, na legislação específica e no decreto n. 5296/2004.

**7. Entidade de Classe**

NENHUMA - NAO OPTANTE

**8. Assinaturas**

Declaro serem verdadeiras as informações acima

**KAYO ADRIANO TOSCANO DE MEDEIROS - CPF: 038.351.854-70**

Local

data

**RENATA TOSCANO DE MEDEIROS - CPF: 039.573.804-05**

**9. Informações**

\* A ART é válida somente quando quitada, mediante apresentação do comprovante do pagamento ou conferência no site do Crea.

**10. Valor**

Valor da ART: **R\$ 81,53**

Registrada em: **22/08/2017**

Valor pago: **R\$ 81,53**

Nosso Número: **2106005**





**Anotação de Responsabilidade Técnica - ART**  
**Lei nº 6.496, de 7 de dezembro de 1977**

**CREA-BA**

**ART OBRA / SERVIÇO**  
**Nº BA2013.282653**

**Conselho Regional de Engenharia e Agronomia da Bahia**

INICIAL

**1. Responsável Técnico**

**KAYO ADRIANO TOSCANO DE MEDEIROS**

Título profissional: **ENGENHEIRO ELETRICISTA - ELETROTÉCNICO**

RNP: **1601752261**

Registro: **33298BA**

Empresa contratada: **COMPANHIA HIDRO ELETRICA DO SAO FRANCISCO -CHESF**

Registro: **0000009510-BA**

**2. Dados do Contrato**

Contratante: **COMPANHIA HIDRO ELETRICA DO SAO FRANCISCO -CHESF**

CPF/CNPJ: **33.541.368/0001-16**

**FAZENDA BAHIA**

Complemento: **ZONA RURAL**

Bairro: **FORMOSO**

Nº: **SN**

Cidade: **BOM JESUS DA LAPA**

UF: **BA**

CEP: **47600000**

Contrato: **CTNI-90.2011.1150.00**

Celebrado em: **30/03/2011**

Valor: **R\$ 30.444.915,48**

Tipo de contratante: **Pessoa Juridica**

Ação Institucional: **NENHUMA - NAO OPTANTE**

Observação: **sem informações**

Situação: **BAIXA DE ART**

Atendido: **SIM**

Data da Solicitação: **12/12/2019**

Data do Atendimento:

Motivo: **CONCLUSÃO DA OBRA/SERVIÇO**

Descrição: **Conclusão da obra de construção de uma EL de 230kV NA SE BJD**

**3. Dados da Obra/Serviço**

**RODOVIA BR 430, KM 10**

Nº: **SN**

Complemento: **ZONA RURAL**

Bairro: **ZONA RURAL**

Cidade: **BOM JESUS DA LAPA**

UF: **BA**

CEP: **47600000**

Data de Início: **01/03/2013**

Previsão de término: **30/10/2013**

Coordenadas Geográficas: **0, 0**

Finalidade: **SEM DEFINIÇÃO**

Código: **Não Especificado**

Proprietário: **COMPANHIA HIDRO ELETRICA DO SAO FRANCISCO -CHESF**

CPF/CNPJ: **33.541.368/0001-16**

**4. Atividade Técnica**

	Quantidade	Unidade
13 - Fiscalização		
121 - Fiscalização de Obra Técnica > ELÉTRICA - INDUSTRIAS DE TRANSFORMAÇÃO > TRANSMISSÃO DE ENERGIA ELETRICA > #311 - SISTEMA DE TRANSMISSAO DE ENERGIA ELETRICA	230.000,00	v
16 - Supervisão		
12 - Supervisão > ELÉTRICA - INDUSTRIAS DE TRANSFORMAÇÃO > TRANSMISSÃO DE ENERGIA ELETRICA > #311 - SISTEMA DE TRANSMISSAO DE ENERGIA ELETRICA	230.000,00	v

**5. Observações**

Nosso escopo enquanto fiscalização consiste em supervisionar e fiscalizar a correta implantação dos projetos segundo as normas técnicas vigentes e especificações da CHESF

**6. Declarações**

**7. Entidade de Classe**

**NENHUMA - NAO OPTANTE**

**8. Assinaturas**

Declaro serem verdadeiras as informações acima

**KAYO ADRIANO TOSCANO DE MEDEIROS - CPF: 038.351.854-70**

Local

data

**COMPANHIA HIDRO ELETRICA DO SAO FRANCISCO -CHESF**

**- CNPJ: 33.541.368/0001-16**

**9. Informações**

\* A ART é válida somente quando quitada, mediante apresentação do comprovante do pagamento ou conferência no site do Crea.

**10. Valor**

Valor da ART: **R\$ 158,08**

Registrada em: **09/09/2013**

Valor pago: **R\$ 158,08**

Nosso Número: **44441920**

A autenticidade desta ART pode ser verificada em: <http://crea-ba.sitac.com.br/publico/>, com a chave: 6xZw5  
 Impresso em: 28/06/2020 às 18:15:33 por: , ip: 177.155.159.117





**Anotação de Responsabilidade Técnica - ART**  
**Lei nº 6.496, de 7 de dezembro de 1977**

**CREA-BA**

**ART OBRA / SERVIÇO**  
**Nº BA2013.282551**

**Conselho Regional de Engenharia e Agronomia da Bahia**

INICIAL

**1. Responsável Técnico**

**KAYO ADRIANO TOSCANO DE MEDEIROS**

Título profissional: **ENGENHEIRO ELETRICISTA - ELETROTÉCNICO**

RNP: **1601752261**

Registro: **33298BA**

Empresa contratada: **COMPANHIA HIDRO ELETRICA DO SAO FRANCISCO -CHESF**

Registro: **0000009510-BA**

**2. Dados do Contrato**

Contratante: **COMPANHIA HIDRO ELETRICA DO SAO FRANCISCO -CHESF**

CPF/CNPJ: **33.541.368/0001-16**

**RUA DELMIRO GOUVEIA**

Nº:

Complemento:

Bairro: **San Martin**

Cidade: **RECIFE**

UF: **PE**

CEP: **50761260**

Contrato: **CTNI 90.2011.1150.00**

Celebrado em: **30/03/2011**

Valor: **R\$ 30.444.915,48**

Tipo de contratante: **Pessoa Juridica**

Ação Institucional: **NENHUMA - NAO OPTANTE**

Observação: **sem informações**

Situação: **BAIXA DE ART**

Atendido: **SIM**

Data da Solicitação: **12/12/2019**

Data do Atendimento:

Motivo: **CONCLUSÃO DA OBRA/SERVIÇO**

Descrição: **Obra de ampliação da Subestação da SE Bom Jesus da Lapa II concluída**

**3. Dados da Obra/Serviço**

**SÍTIO CIPOAL**

Nº: **SN**

Complemento: **ZONA RURAL**

Bairro: **FAZENDA TABOCAS**

Cidade: **CAETITÉ**

UF: **BA**

CEP: **46400000**

Data de Início: **23/01/2013**

Previsão de término: **31/01/2014**

Coordenadas Geográficas: **0, 0**

Finalidade: **SEM DEFINIÇÃO**

Código: **Não Especificado**

Proprietário: **COMPANHIA HIDRO ELETRICA DO SAO FRANCISCO -CHESF**

CPF/CNPJ: **33.541.368/0001-16**

**4. Atividade Técnica**

	Quantidade	Unidade
16 - Supervisão		
12 - Supervisão > ELÉTRICA - ELETRICIDADE GÁS E OUTROS > UTILIZAÇÃO DE ENERGIA ELETRICA > #313 - SUBESTACAO DE ENERGIA ELETRICA	230.000,00	v
12 - Supervisão > ELÉTRICA - INDUSTRIAS DE TRANSFORMAÇÃO > TRANSMISSÃO DE ENERGIA ELETRICA > #311 - SISTEMA DE TRANSMISSAO DE ENERGIA ELETRICA	230.000,00	v
12 - Supervisão > ELÉTRICA - INDUSTRIAS DE TRANSFORMAÇÃO > TRANSMISSÃO DE ENERGIA ELETRICA > #312 - SERVICOS AFINS E CORRELATOS EM TRANS.DE ENERG.ELET	230.000,00	v
13 - Fiscalização		
121 - Fiscalização de Obra Técnica > ELÉTRICA - ELETRICIDADE GÁS E OUTROS > UTILIZAÇÃO DE ENERGIA ELETRICA > #313 - SUBESTACAO DE ENERGIA ELETRICA	230.000,00	v
121 - Fiscalização de Obra Técnica > ELÉTRICA - INDUSTRIAS DE TRANSFORMAÇÃO > TRANSMISSÃO DE ENERGIA ELETRICA > #311 - SISTEMA DE TRANSMISSAO DE ENERGIA ELETRICA	230.000,00	v
121 - Fiscalização de Obra Técnica > ELÉTRICA - INDUSTRIAS DE TRANSFORMAÇÃO > TRANSMISSÃO DE ENERGIA ELETRICA > #312 - SERVICOS AFINS E CORRELATOS EM TRANS.DE ENERG.ELET	230.000,00	v

**5. Observações**

Nosso escopo enquanto fiscalização consiste em supervisionar e fiscalizar a correta implantação dos projetos segundo as normas técnicas vigentes e especificações da Chesf

**6. Declarações**

**7. Entidade de Classe**

**NENHUMA - NAO OPTANTE**





**Anotação de Responsabilidade Técnica - ART**  
**Lei nº 6.496, de 7 de dezembro de 1977**

**CREA-BA**

**ART OBRA / SERVIÇO**  
**Nº BA2013.282551**

**Conselho Regional de Engenharia e Agronomia da Bahia**

INICIAL

**8. Assinaturas**

Declaro serem verdadeiras as informações acima

KAYO ADRIANO TOSCANO DE MEDEIROS - CPF: 038.351.854-70

\_\_\_\_\_, \_\_\_\_\_ de \_\_\_\_\_ de \_\_\_\_\_  
 Local data

COMPANHIA HIDRO ELETRICA DO SAO FRANCISCO -CHESF  
 - CNPJ: 33.541.368/0001-16

**9. Informações**

\* A ART é válida somente quando quitada, mediante apresentação do comprovante do pagamento ou conferência no site do Crea.

**10. Valor**

Valor da ART: **R\$ 158,08** Registrada em: **09/09/2013** Valor pago: **R\$ 158,08** Nosso Número: **44441850**





**Anotação de Responsabilidade Técnica - ART**  
**Lei nº 6.496, de 7 de dezembro de 1977**

**CREA-AL**

**ART OBRA / SERVIÇO**  
**Nº AL20180109127**

**Conselho Regional de Engenharia e Agronomia de Alagoas**

SUBSTITUIÇÃO à AL20180107118

Vinculada a ART (ART de Cargo e Função): AL20180106674

#### 1. Responsável Técnico

**KAYO ADRIANO TOSCANO DE MEDEIROS**

Título profissional: **ENGENHEIRO ELETRICISTA - ELETROTECNICA**

RNP: **160175226-1**

#### 2. Contratante

Contratante: **COMPANHIA HIDRO ELÉTRICA DO SÃO FRANCISCO**

CPF/CNPJ: **33.541.368/0001-16**

**RUA RUA DELMIRO GOUVEIA 333**

Nº: **333**

Complemento:

Bairro: **BONGI**

Cidade: **RECIFE**

UF: **PE**

CEP: **50761901**

País: **Brasil**

Telefone: **(81) 3229-2892**

Email: **kayoatm@hotmail.com**

Contrato: **CTNI-90.2012.4240.00**

Celebrado em: **01/12/2012**

Valor: **R\$ 10.654,18**

Tipo de contratante: **PESSOA JURIDICA DE DIREITO PUBLICO**

Ação Institucional: **Outros**

#### 3. Dados da Obra/Serviço

Proprietário: **COMPANHIA HIDRO ELÉTRICA DO SÃO FRANCISCO**

CPF/CNPJ: **33.541.368/0001-16**

**RUA JOANA DARC**

Nº: **43-147**

Complemento:

Bairro: **CIDADE UNIVERSITÁRIA**

Cidade: **MACEIÓ**

UF: **AL**

CEP: **57073700**

Telefone: **(81) 3229-2892**

Email: **kayoatm@hotmail.com**

Coordenadas Geográficas: **Latitude: -9.539651 Longitude: -35.745065**

Data de Início: **04/04/2015**

Previsão de término: **19/09/2018**

Finalidade: **Industrial**

#### 4. Atividade Técnica

8 - FISCALIZAÇÃO	Quantidade	Unidade
17 - FISCALIZAÇÃO > RESOLUÇÃO 1025 -> OBRAS E SERVIÇOS - CONSTRUÇÃO CIVIL -> EDIFICAÇÕES -> #0996 - ATERRAMENTO	230.000,00	kv
17 - FISCALIZAÇÃO > RESOLUÇÃO 1025 -> OBRAS E SERVIÇOS - CONSTRUÇÃO CIVIL -> EDIFICAÇÕES -> #1036 - ESTRUTURA	230.000,00	kv
17 - FISCALIZAÇÃO > RESOLUÇÃO 1025 -> OBRAS E SERVIÇOS - CONSTRUÇÃO CIVIL -> EDIFICAÇÕES -> EDIFICAÇÃO -> #1177 - ALVENARIA	230.000,00	kv
17 - FISCALIZAÇÃO > RESOLUÇÃO 1025 -> OBRAS E SERVIÇOS - CONSTRUÇÃO CIVIL -> EDIFICAÇÕES -> #1185 - CASA DE FORÇA	230.000,00	kv
17 - FISCALIZAÇÃO > RESOLUÇÃO 1025 -> OBRAS E SERVIÇOS - CONSTRUÇÃO CIVIL -> GEOTECNIA -> #1197 - TERRAPLANAGEM	230.000,00	kv
17 - FISCALIZAÇÃO > RESOLUÇÃO 1025 -> OBRAS E SERVIÇOS - CONSTRUÇÃO CIVIL -> GEOTECNIA -> #1198 - SONDAGENS	230.000,00	kv
17 - FISCALIZAÇÃO > RESOLUÇÃO 1025 -> OBRAS E SERVIÇOS - CONSTRUÇÃO CIVIL -> GEOTECNIA -> #1212 - MURO	1.200,00	m
17 - FISCALIZAÇÃO > RESOLUÇÃO 1025 -> OBRAS E SERVIÇOS - ELÉTRICA -> ELETROTÉCNICA APLICADA -> SUBESTAÇÃO DE ENERGIA ELÉTRICA -> #1798 - ABAIXADORA	230.000,00	kv
17 - FISCALIZAÇÃO > RESOLUÇÃO 1025 -> OBRAS E SERVIÇOS - ELÉTRICA -> ELETROTÉCNICA APLICADA -> REDE ELÉTRICA -> #1802 - INDUSTRIAL - BAIXA TENSÃO	380,00	v
17 - FISCALIZAÇÃO > RESOLUÇÃO 1025 -> OBRAS E SERVIÇOS - ELÉTRICA -> ELETROTÉCNICA APLICADA -> #1809 - INSTALACAO ELETROMECAÂNICA	230.000,00	kv
17 - FISCALIZAÇÃO > RESOLUÇÃO 1025 -> OBRAS E SERVIÇOS - ELÉTRICA -> ELETROTÉCNICA APLICADA -> EQUIPAMENTO ELÉTRICO -> #1812 - BAIXA TENSÃO	380,00	v
17 - FISCALIZAÇÃO > RESOLUÇÃO 1025 -> OBRAS E SERVIÇOS - ELÉTRICA -> ELETROTÉCNICA APLICADA -> EQUIPAMENTO ELÉTRICO -> #1814 - ALTA TENSÃO	230.000,00	kv
17 - FISCALIZAÇÃO > RESOLUÇÃO 1025 -> OBRAS E SERVIÇOS - ELÉTRICA -> ELETROTÉCNICA APLICADA -> #1815 - TRANSFORMADOR	200.000,00	kva
17 - FISCALIZAÇÃO > RESOLUÇÃO 1025 -> OBRAS E SERVIÇOS - ELÉTRICA -> ELETROTÉCNICA APLICADA -> #1816 - DISJUNTOR	230.000,00	kv
17 - FISCALIZAÇÃO > RESOLUÇÃO 1025 -> OBRAS E SERVIÇOS - ELÉTRICA -> ELETROTÉCNICA APLICADA -> #1819 - GRUPO-GERADOR	500,00	kva



**Anotação de Responsabilidade Técnica - ART**  
**Lei nº 6.496, de 7 de dezembro de 1977**

**CREA-AL**

**ART OBRA / SERVIÇO**  
**Nº AL20180109127**

**Conselho Regional de Engenharia e Agronomia de Alagoas**

SUBSTITUIÇÃO à AL20180107118

Vinculada a ART (ART de Cargo e Função): AL20180106674

17 - FISCALIZAÇÃO > RESOLUÇÃO 1025 -> OBRAS E SERVIÇOS - ELÉTRICA -> ELETROTÉCNICA APLICADA -> #1828 - LUMINOTÉCNICA	1,00	un
17 - FISCALIZAÇÃO > RESOLUÇÃO 1025 -> OBRAS E SERVIÇOS - ELÉTRICA -> ELETROTÉCNICA APLICADA -> #1830 - SISTEMA DE PROTEÇÃO CONTRA DESCARGAS ATMOSFÉRICAS	1,00	un
17 - FISCALIZAÇÃO > RESOLUÇÃO 1025 -> OBRAS E SERVIÇOS - ELÉTRICA -> ELETROTÉCNICA APLICADA -> #1831 - PARA-RAIOS	30,00	kv
17 - FISCALIZAÇÃO > RESOLUÇÃO 1025 -> OBRAS E SERVIÇOS - ELÉTRICA -> ELETROTÉCNICA APLICADA -> SISTEMA DE ATERRAMENTO AS-BUILT -> #1833 - INSTALAÇÃO ELÉTRICA	230.000,00	kv
17 - FISCALIZAÇÃO > RESOLUÇÃO 1025 -> OBRAS E SERVIÇOS - ELÉTRICA -> ELETROTÉCNICA APLICADA -> #1846 - TELEMEDIÇÃO	1,00	un
17 - FISCALIZAÇÃO > RESOLUÇÃO 1025 -> OBRAS E SERVIÇOS - ELÉTRICA -> ELETROTÉCNICA APLICADA -> #1848 - TUBULAÇÃO PARA INSTALAÇÃO ELÉTRICA	450,00	m
17 - FISCALIZAÇÃO > RESOLUÇÃO 1025 -> OBRAS E SERVIÇOS - ELÉTRICA -> ELETROTÉCNICA APLICADA -> #1849 - ELETROCALHAS	200,00	m
17 - FISCALIZAÇÃO > RESOLUÇÃO 1025 -> OBRAS E SERVIÇOS - ELÉTRICA -> ELETROTÉCNICA APLICADA -> #1850 - AUTOMAÇÃO	1,00	un
17 - FISCALIZAÇÃO > RESOLUÇÃO 1025 -> OBRAS E SERVIÇOS - ELÉTRICA -> ELETROTÉCNICA APLICADA -> #1851 - SISTEMA DE CONTROLE ELÉTRICO	1,00	un
17 - FISCALIZAÇÃO > RESOLUÇÃO 1025 -> OBRAS E SERVIÇOS - ELÉTRICA -> ELETROTÉCNICA APLICADA -> #1852 - PAINEL ELÉTRICO	230.000,00	un
17 - FISCALIZAÇÃO > RESOLUÇÃO 1025 -> OBRAS E SERVIÇOS - ELÉTRICA -> ELETROTÉCNICA APLICADA -> #1853 - QUADRO DE COMANDO	12,00	un
17 - FISCALIZAÇÃO > RESOLUÇÃO 1025 -> OBRAS E SERVIÇOS - ELÉTRICA -> ELETROTÉCNICA APLICADA -> REDE ELÉTRICA -> #4421 - INDUSTRIAL - MÉDIA TENSÃO	13.800,00	kv

Após a conclusão das atividades técnicas o profissional deverá proceder a baixa desta ART

#### 5. Observações

Fiscalização das Obras civis. montagem eletromecânicas e de sistemas de medição, comando e controle, e supervisão remota (MPCCS) de uma subestação elétrica, 230/69kV, com 02 transformadores 200 MVA cada, incluindo bases de equipamentos, pórticos e edificações.

#### 6. Declarações

- Declaro que estou cumprindo as regras de acessibilidade previstas nas normas técnicas da ABNT, na legislação específica e no decreto n. 5296/2004.

#### 7. Entidade de Classe

SENGE

#### 8. Assinaturas

Declaro serem verdadeiras as informações acima

KAYO ADRIANO TOSCANO DE MEDEIROS - CPF: 038.351.854-70

Local

data

COMPANHIA HIDRO ELÉTRICA DO SÃO FRANCISCO - CNPJ:  
33.541.368/0001-16

#### 9. Informações

\* A ART é válida somente quando quitada, mediante apresentação do comprovante do pagamento ou conferência no site do Crea.

#### 10. Valor

Esta ART é isenta de taxa

Registrada em: 30/07/2018





**Anotação de Responsabilidade Técnica - ART**  
**Lei nº 6.496, de 7 de dezembro de 1977**

**CREA-AL**

**ART OBRA / SERVIÇO**  
**Nº AL20180109129**

**Conselho Regional de Engenharia e Agronomia de Alagoas**

SUBSTITUIÇÃO à AL20180107112

Vinculada a ART (ART de Cargo e Função): AL20180106674

#### 1. Responsável Técnico

**KAYO ADRIANO TOSCANO DE MEDEIROS**

Título profissional: **ENGENHEIRO ELETRICISTA - ELETROTECNICA**

RNP: **160175226-1**

#### 2. Contratante

Contratante: **COMPANHIA HIDRO ELÉTRICA DO SÃO FRANCISCO**

CPF/CNPJ: **33.541.368/0001-16**

**RUA RUA DELMIRO GOUVEIA 333**

Nº: **333**

Complemento:

Bairro: **BONGI**

Cidade: **RECIFE**

UF: **PE**

CEP: **50761901**

País: **Brasil**

Telefone: **(81) 3229-2892**

Email: **kayoatm@hotmail.com**

Contrato: **CTNI-90.20124240.07**

Celebrado em: **29/12/2017**

Valor: **R\$ 10.654,18**

Tipo de contratante: **PESSOA JURIDICA DE DIREITO PUBLICO**

Ação Institucional: **Outros**

#### 3. Dados da Obra/Serviço

Proprietário: **COMPANHIA HIDRO ELÉTRICA DO SÃO FRANCISCO**

CPF/CNPJ: **33.541.368/0001-16**

**RODOVIA BR 104 KM 74**

Nº: **S/N**

Complemento:

Bairro: **ZONA RURAL**

Cidade: **MESSIAS**

UF: **AL**

CEP: **57990000**

Telefone: **(81) 3229-2892**

Email: **kayoatm@hotmail.com**

Coordenadas Geográficas: **Latitude: -9.397698 Longitude: -35.839377**

Data de Início: **19/02/2018**

Previsão de término: **19/09/2018**

Finalidade: **Industrial**

#### 4. Atividade Técnica

8 - FISCALIZAÇÃO	Quantidade	Unidade
53 - AMPLIAÇÃO > RESOLUÇÃO 1025 -> OBRAS E SERVIÇOS - CONSTRUÇÃO CIVIL -> EDIFICAÇÕES -> #0996 - ATERRAMENTO	230,00	kv
53 - AMPLIAÇÃO > RESOLUÇÃO 1025 -> OBRAS E SERVIÇOS - CONSTRUÇÃO CIVIL -> EDIFICAÇÕES -> #1185 - CASA DE FORÇA	230,00	kv
53 - AMPLIAÇÃO > RESOLUÇÃO 1025 -> OBRAS E SERVIÇOS - CONSTRUÇÃO CIVIL -> SISTEMAS CONSTRUTIVOS -> SISTEMA CONSTRUTIVO -> #1242 - EM ALVENARIA	230,00	kv
53 - AMPLIAÇÃO > RESOLUÇÃO 1025 -> OBRAS E SERVIÇOS - CONSTRUÇÃO CIVIL -> SISTEMAS ESTRUTURAIS -> #1264 - ESTRUTURA PRÉ-MOLDADA	230,00	kv
53 - AMPLIAÇÃO > RESOLUÇÃO 1025 -> OBRAS E SERVIÇOS - CONSTRUÇÃO CIVIL -> SISTEMAS ESTRUTURAIS -> FUNDAÇÕES -> #1272 - TUBULÃO	230,00	kv
53 - AMPLIAÇÃO > RESOLUÇÃO 1025 -> OBRAS E SERVIÇOS - ELÉTRICA -> ELETROTÉCNICA APLICADA -> SUBESTAÇÃO DE ENERGIA ELÉTRICA -> #1798 - ABAIXADORA	230,00	kv
53 - AMPLIAÇÃO > RESOLUÇÃO 1025 -> OBRAS E SERVIÇOS - ELÉTRICA -> ELETROTÉCNICA APLICADA -> REDE ELÉTRICA -> #1802 - INDUSTRIAL - BAIXA TENSÃO	230,00	kv
53 - AMPLIAÇÃO > RESOLUÇÃO 1025 -> OBRAS E SERVIÇOS - ELÉTRICA -> ELETROTÉCNICA APLICADA -> REDE ELÉTRICA -> #1802 - INDUSTRIAL - BAIXA TENSÃO	230,00	kv
53 - AMPLIAÇÃO > RESOLUÇÃO 1025 -> OBRAS E SERVIÇOS - ELÉTRICA -> ELETROTÉCNICA APLICADA -> #1809 - INSTALACAO ELETROMECHANICA	230,00	kv
53 - AMPLIAÇÃO > RESOLUÇÃO 1025 -> OBRAS E SERVIÇOS - ELÉTRICA -> ELETROTÉCNICA APLICADA -> #1816 - DISJUNTOR	230,00	kv
53 - AMPLIAÇÃO > RESOLUÇÃO 1025 -> OBRAS E SERVIÇOS - ELÉTRICA -> ELETROTÉCNICA APLICADA -> #1830 - SISTEMA DE PROTEÇÃO CONTRA DESCARGAS ATMOSFÉRICAS	230,00	kv
53 - AMPLIAÇÃO > RESOLUÇÃO 1025 -> OBRAS E SERVIÇOS - ELÉTRICA -> ELETROTÉCNICA APLICADA -> #1831 - PARA-RAIOS	230,00	kv
53 - AMPLIAÇÃO > RESOLUÇÃO 1025 -> OBRAS E SERVIÇOS - ELÉTRICA -> ELETROTÉCNICA APLICADA -> SISTEMA DE ATERRAMENTO AS-BUILT -> #1833 - INSTALAÇÃO ELÉTRICA	230,00	kv
53 - AMPLIAÇÃO > RESOLUÇÃO 1025 -> OBRAS E SERVIÇOS - ELÉTRICA -> ELETROTÉCNICA APLICADA -> #1851 - SISTEMA DE CONTROLE ELÉTRICO	230,00	kv
53 - AMPLIAÇÃO > RESOLUÇÃO 1025 -> OBRAS E SERVIÇOS - ELÉTRICA -> ELETROTÉCNICA APLICADA -> #1853 - QUADRO DE COMANDO	230,00	kv



**Anotação de Responsabilidade Técnica - ART**  
**Lei nº 6.496, de 7 de dezembro de 1977**

**CREA-AL**

**ART OBRA / SERVIÇO**  
**Nº AL20180109129**

**Conselho Regional de Engenharia e Agronomia de Alagoas**

SUBSTITUIÇÃO à AL20180107112

Vinculada a ART (ART de Cargo e Função): AL20180106674

53 - AMPLIAÇÃO > RESOLUÇÃO 1025 -> OBRAS E SERVIÇOS - ELÉTRICA -> ELETROTÉCNICA  
 APLICADA -> REDE ELÉTRICA -> #4427 - INDUSTRIAL - ALTA TENSÃO

230,00

kv

Após a conclusão das atividades técnicas o profissional deverá proceder a baixa desta ART

**5. Observações**

Obra de ampliação da SE MESSIAS, com a construção de 02 bays de Entrada de Linha de 230kV.

**6. Declarações**

- Declaro que estou cumprindo as regras de acessibilidade previstas nas normas técnicas da ABNT, na legislação específica e no decreto n. 5296/2004.

**7. Entidade de Classe**

SENGE

**8. Assinaturas**

Declaro serem verdadeiras as informações acima

KAYO ADRIANO TOSCANO DE MEDEIROS - CPF: 038.351.854-70

\_\_\_\_\_, \_\_\_\_\_ de \_\_\_\_\_ de \_\_\_\_\_  
 Local data

COMPANHIA HIDRO ELÉTRICA DO SÃO FRANCISCO - CNPJ:  
 33.541.368/0001-16

**9. Informações**

\* A ART é válida somente quando quitada, mediante apresentação do comprovante do pagamento ou conferência no site do Crea.

**10. Valor**

Esta ART é isenta de taxa

Registrada em: 30/07/2018



**Anotação de Responsabilidade Técnica - ART**  
**Lei nº 6.496, de 7 de dezembro de 1977**

**CREA-PE**

**ART OBRA / SERVIÇO**  
**Nº PE20180283449**

**Conselho Regional de Engenharia e Agronomia de Pernambuco**

INICIAL

**1. Responsável Técnico**

**KAYO ADRIANO TOSCANO DE MEDEIROS**

Título profissional: **ENGENHEIRO ELETRICISTA - ELETROTÉCNICA, ENGENHEIRO ELETRICISTA**

RNP: **160175226-1**

**2. Contratante**

Contratante: **COMPANHIA HIDRO ELÉTRICA DO SÃO FRANCISCO**

CPF/CNPJ: **33.541.368/0001-16**

**RUA RUA DELMIRO GOUVEIA 333**

Nº: **333**

Complemento:

Bairro: **BONGI**

Cidade: **RECIFE**

UF: **PE**

CEP: **50761901**

País: **Brasil**

Telefone: **(81) 3229-2892**

Email: **kayoatm@gmail.com.br**

Contrato: **CTNI-90.20164420.00**

Celebrado em: **09/11/2017**

Valor: **R\$ 10.654,18**

Tipo de contratante: **PESSOA JURIDICA DE DIREITO PUBLICO**

Ação Institucional: **Outros**

**3. Dados da Obra/Serviço**

Proprietário: **COMPANHIA HIDRO ELÉTRICA DO SÃO FRANCISCO**

CPF/CNPJ: **33.541.368/0008-92**

**RUA USINA SÃO JOSÉ**

Nº: **S/N**

Complemento: **KM 7,7**

Bairro: **CRUZ DE REBOUÇAS**

Cidade: **IGARASSU**

UF: **PE**

CEP: **53620670**

Telefone: **(81) 3229-4007**

Email:

Coordenadas Geográficas: **Latitude: -7.841765 Longitude: -34.910346**

Data de Início: **07/03/2018**

Previsão de término: **04/12/2018**

Finalidade: **Industrial**

**4. Atividade Técnica**

	Quantidade	Unidade
<b>8 - FISCALIZAÇÃO</b>		
44 - Fiscalização de Obra Técnica > ELETROTÉCNICA APLICADA -> #29045 - SUBESTACAO DE ENERGIA ELÉTRICA	230,00	kv
44 - Fiscalização de Obra Técnica > ELETROTÉCNICA APLICADA -> #29052 - TRANSFORMADOR	100.000,00	kva
44 - Fiscalização de Obra Técnica > ELETROTÉCNICA APLICADA -> #29053 - DISJUNTOR	230,00	kv
44 - Fiscalização de Obra Técnica > ELETROTÉCNICA APLICADA -> #29063 - PARA-RAIOS	230,00	kv
44 - Fiscalização de Obra Técnica > ELETROTÉCNICA APLICADA -> #29064 - SISTEMA DE ATERRAMENTO	5,00	Ωm

Após a conclusão das atividades técnicas o profissional deverá proceder a baixa desta ART

**5. Observações**

ART para supervisão da obra de ampliação da SE PAU FERRO DA CHESF, com instalação do quarto transformador de 230/69 kV - 100 MVA, Extensão de 03 vãos dos pórticos e barras de 69 kV e substituição do reator de aterramento

**6. Declarações**

- Declaro que estou cumprindo as regras de acessibilidade previstas nas normas técnicas da ABNT, na legislação específica e no decreto n. 5296/2004.

**7. Entidade de Classe**

NÃO OPTANTE

**8. Assinaturas**

Declaro serem verdadeiras as informações acima

**KAYO ADRIANO TOSCANO DE MEDEIROS - CPF: 038.351.854-70**

\_\_\_\_\_, \_\_\_\_\_ de \_\_\_\_\_ de \_\_\_\_\_

Local

data

**COMPANHIA HIDRO ELÉTRICA DO SÃO FRANCISCO - CNPJ:**  
**33.541.368/0001-16**

**9. Informações**

\* Conforme Art. 4º da Resolução 1025/2009: O registro da ART efetiva-se após o seu cadastro no sistema eletrônico do CREA e o recolhimento do valor correspondente

\* Caso seja verificado por este Conselho a incompatibilidade entre as atividades desenvolvidas e as atribuições profissionais do(a) responsável técnico(a) época do respectivo registro da ART, a mesma poderá ser anulada, a critério da Câmara Especializada relacionada à atividade desenvolvida (Artigos 25 - item II e 26 da Resolução n 1.025/09 do CONFEA)



**Anotação de Responsabilidade Técnica - ART**  
**Lei nº 6.496, de 7 de dezembro de 1977**

**CREA-PE**

**ART OBRA / SERVIÇO**  
**Nº PE20180283449**

**Conselho Regional de Engenharia e Agronomia de Pernambuco**

INICIAL

\* Erros no preenchimento desta ART poderão provocar a necessidade de sua substituição ou de sua anulação com incidência de custos adicionais, de acordo com a Resolução no 1.025/2009 do Confea.

\* Todas as atividades anotadas nesta ART foram informadas pelo profissional, com ciência da Lei no 5.194/66, da Resolução no 1.025/2009 do Confea e dos normativos legais específicos de sua profissão, sendo as consequências cíveis, penal/criminal, trabalhista, técnica e ético-profissional de sua única responsabilidade!

**10. Valor**

Valor da ART: **R\$ 145,15**

Pago em: **20/07/2018**

Nosso Número: **8300885076**



## ATESTADO DE REALIZAÇÃO DE ATIVIDADES TÉCNICAS

A Companhia Hidroelétrica do São Francisco - Chesf, sociedade de economia mista, concessionária de serviço público federal, inscrita no CNPJ sob o nº 33.541.368/0001-16 para fins de obtenção do Certificado de Acervo Técnico -CAT, junto ao Conselho Regional de Engenharia, Arquitetura e Agronomia - CREA, atesta que Kayo Adriano Toscano de Medeiros, inscrito no CPF/MF sob o nº 038.351.854-70, identidade profissional CREA nº 160175226-1, UF PB, emitida em 01/04/2007, cargo Engenheiro Eletricista - Eletrotécnico, função ocupacional Profissional nível Superior III, desenvolveu nesta Companhia, no período de 23/01/2013 a 22/05/2014, as seguintes atividades técnicas:

### NOME E LOCAL DA OBRA

Nome: Construção da nova Subestação Igaporã II 230kV/69kV conforme estabelecido em Leilão de transmissão ANEEL 006/2010 lote B.Local da obra: Sítio Cipocal S/N, Bairro: Fazenda Tabocas, zona rural de Caetité-BA, CEP:46400000

### ATIVIDADES

12 - Supervisão > ELÉTRICA - ELETRICIDADE GÁS E OUTROS > UTILIZAÇÃO DE ENERGIA ELÉTRICA > #313 - SUBESTACAO DE ENERGIA ELÉTRICA 230.000,00 Volts  
12 - Supervisão > ELÉTRICA - INDUSTRIAS DE TRANSFORMAÇÃO > TRANSMISSÃO DE ENERGIA ELÉTRICA > #311 - SISTEMA DE TRANSMISSAO DE ENERGIA ELÉTRICA 230.000,00 Volts  
12 - Supervisão > ELÉTRICA - INDUSTRIAS DE TRANSFORMAÇÃO > TRANSMISSÃO DE ENERGIA ELÉTRICA > #312 - SERVICOS AFINS E CORRELATOS EM TRANS.DE ENERG.ELET 230.000,00 Volts  
121 - Fiscalização de Obra Técnica > ELÉTRICA - ELETRICIDADE GÁS E OUTROS > UTILIZAÇÃO DE ENERGIA ELÉTRICA > #313 - SUBESTACAO DE ENERGIA ELÉTRICA 230.000,00 Volts  
121 - Fiscalização de Obra Técnica > ELÉTRICA - INDUSTRIAS DE TRANSFORMAÇÃO > TRANSMISSÃO DE ENERGIA ELÉTRICA > #311 - SISTEMA DE TRANSMISSAO DE ENERGIA ELÉTRICA 230.000,00 Volts  
121 - Fiscalização de Obra Técnica > ELÉTRICA - INDUSTRIAS DE TRANSFORMAÇÃO > TRANSMISSÃO DE ENERGIA ELÉTRICA > #312 - SERVICOS AFINS E CORRELATOS EM TRANS.DE ENERG.ELET 230.000,00 Volts

### DESCRIÇÃO SUMÁRIA DA OBRA

Na obra de construção da nova SE IGAPORÃ II (SE IGD) foram objeto de supervisão/fiscalização por parte do funcionário supracitado, as obras de montagem eletromecânica e dos sistemas de medição, proteção, comando, controle e supervisão de sistemas elétricos (MPCCS) das seguintes Funções de Transmissão 02 transformadores de potência de 150 MVA cada, 01 Entrada de Linha de 230 kV, barramento duplo de 230 kV à 04 chaves, 01 Banco de capacitores em 230 kV - 50Mvar, 02 Bancos de capacitores de 69kV-21,3Mvar, 01 reator de aterramento de 72,5 kV-20Ω/fase e 04 entradas de Linhas de 69 kV

### RESUMO DOS PRINCIPAIS QUANTITATIVOS DE SERVIÇOS

EQUIPAMENTOS (Fornecimento, montagem e comissionamento)			
Transformador Trifásico 230/69/13.8 kV de 150MVA Un	2		
Reator trifásico de aterramento 20ohms/fase Un	1		
Sistema de medição de faturamento, lado 230kV para os 02 transformadores de força. Un	1		
Banco de Capacitores trifásico, 230kV, 50Mvar Un	1		
Banco de Capacitores trifásico, 69kV, 21,3Mvar Un	2		
Disjuntor tripolar 245 kV, 2500A, 40 kA, 60Hz, com relé de sincronismo Un	2		
Disjuntor tripolar 245 kV, 2500A, 40 kA, 60Hz, sem relé de sincronismo. Un	3		
Disjuntor tripolar 145 kV, 2500A, 31,5 kA, 60Hz, com relé de sincronismo, (Para manobra em banco de capacitores de 69 kV) Un	2		
Disjuntor tripolar 69 kV, 2500A, 31,5 kA, 60Hz, com relé de sincronismo, (Para Interligação de Barras) Un	1		
Disjuntor tripolar 69 kV, 2500A, 31,5 kA, 60Hz, sem relé de sincronismo. Un	6		
Chave de Aterramento motorizada, 230 kV, 2000A,40kA, Un	1		
Chave de Aterramento motorizada, 69 kV, 2000A,40kA, Un	4		
Chave Seccionadora motorizada, 242 kV, 2000A,40kA, abertura central, sem lâmina de terra Un	9		
Chave Seccionadora motorizada, 242 kV, 2000A, 40kA, abertura Semi-pantográfica vertical, sem lâmina de terra Un	8		
Chave Seccionadora motorizada, 242 kV, 2000A,40kA, abertura central, com lâmina de terra Un	1		
Chave Seccionadora motorizada, 69 kV, 3150A, 31,5kA, abertura central, sem lâmina de terra Un	2		
Chave Seccionadora motorizada, 69 kV, 2000A, 31,5kA, abertura central, sem lâmina de terra. Un	6		
Chave Seccionadora manual, 69 kV, 2000A, 31,5kA, abertura central, sem lâmina de terra, com varão de 7 metros. Un	3		
Para raio 230kV, sem contador de descargaUn	9		
Para raio 69kV, sem contador de descarga Un	6		
Transformadores para instrumentos de medida (TP e TC de 245kV) Un	29		
Transformadores para instrumentos de medida (TP e TC de 69 kV) Un	15		
Grupo Gerador Diesel de 150 kVA Un	1		
Transformador de serviços auxiliares 13800/220 V, 225kVA Un	2		

Classificação do documento: Público  
IN-GP.01.002

Anexo II

Luciana Martins  
Superintendente de Gestão de  
Projetos e Empreendimentos - SEP  
CHESF

Desenvolvido pelo DGEF  
Priscila Martins  
Gerente - DEPS  
ID. 256.006  
06/06/22





## ATESTADO DE REALIZAÇÃO DE ATIVIDADES TÉCNICAS

Conjunto de Baterias 400Ah/10h, + retificador 125 Vcc de 150A	Cj	2
Cubículo de MT 24kV para Sistema de serviço auxiliares	Un	2
Sistema digital de Supervisão, controle e Proteção	Un	1
Sistema de telecomunicações	Un	1
Serviço de Projeto, construção, montagem, testes e comissionamento.		
Mobilização, desmobilização e instalações Provisórias	Un	1
Administração Local	Un	18
Terraplanagem e supressão vegetal	Un	1
Bases e Edificações	Un	1
Montagem Eletromecânica	Un	1
Aplicações de Materiais de aterramento, instalações elétricas de Pátio, cabos de controle, eletrodutos e acessórios	Un	1
Urbanização e Drenagem de pátio.	Un	1

Local e Data

RECIFE-PE, 06/06/2022

Local

DEPS  
Orgão

Priscila Martins  
Gerente - DEPS  
ID-256.006

SEP  
Orgão ligado à Diretoria

Luciana Martins  
Superintendente de Gestão de  
Projetos e Empreendimentos - SEP  
CHESF





## ATESTADO DE REALIZAÇÃO DE ATIVIDADES TÉCNICAS

A Companhia Hidroelétrica do São Francisco - Chesf, sociedade de economia mista, concessionária de serviço público federal, inscrita no CNPJ sob o nº 33.541.368/0001-16 para fins de obtenção do Certificado de Acervo Técnico -CAT, junto ao Conselho Regional de Engenharia, Arquitetura e Agronomia - CREA, atesta que Kayo Adriano Toscano de Medeiros, inscrito no CPF/MF sob o nº 038.351.854-70, identidade profissional CREA nº 160175226-1, UF PB, emitida em 01/04/2007, cargo Engenheiro Eletricista - Eletrotécnico, função ocupacional Profissional nível Superior III, desenvolveu nesta Companhia, no período de 01/03/2013 a 22/05/2014, as seguintes atividades técnicas:

### NOME E LOCAL DA OBRA

Nome: Ampliação da Subestação Bom Jesus da Lapa II 500kV/230kV, através da construção de 01 Entrada de Linha de 230.000 Volts, Conforme Leilão de Transmissão da ANEEL 006/2010 LOTE B.  
Local da obra: Sítio Bahia S/N, Bairro: Formoso, na zona rural do município de Bom Jesus da Lapa-BA, CEP:47600000

### ATIVIDADES

121 - Fiscalização de Obra Técnica > ELÉTRICA - INDÚSTRIAS DE TRANSFORMAÇÃO > TRANSMISSÃO DE ENERGIA ELETRICA > #311 - SISTEMA DE TRANSMISSAO DE ENERGIAELETTRICA 230.000,00 volts  
12 - Supervisão > ELÉTRICA - INDÚSTRIAS DE TRANSFORMAÇÃO > TRANSMISSÃO DE ENERGIA ELETRICA > #311 - SISTEMA DE TRANSMISSAO DE ENERGIA ELETRICA 230.000,00 volts

### DESCRIÇÃO SUMÁRIA DA OBRA

Na obra de construção de 01 EL de 230.000 Volts na SE Bom Jesus da Lapa II foram objeto de supervisão/fiscalização por parte do funcionário supracitado, as obras de montagem eletromecânica e dos sistemas de medição, proteção, comando, controle e supervisão de sistemas elétricos (MPCCS) da construção e entrega ao sistema interligado nacional de 01 Entradas de Linha de 230 kV, com implantação de novas estruturas de concreto e de barramentos aéreo

### RESUMO DOS PRINCIPAIS QUANTITATIVOS DE SERVIÇOS

Fornecimento de serviços de montagem Elétrica e Eletromecânica: cabos de cobre nú 192m, cabos de comando e controle 1680m, cabos de baixa tensão 1992m, Cabos de média tensão - 20m, cabo de Alta tensão 1080m, Conectores AT - 69 unidades, Conectores BT - 103, terminais de MT -6, Eletrodutos 158 barra de 3m, isoladores de vidro 336 peças, Estruturas metálicas 4982 kg, Estruturas de concreto 56 unidades, ferragens para suportes de equipamentos 56 peças, cadeias de ancoragem poliméricas 21 peças, apoio ao comissionamento 558hh.

Local e Data	DEPS Orgão
RECIFE-PE, 06/06 / 2022	Priscila Martins Gerente - DEPS ID- 256.006
Local	SEP Orgão ligado à Diretoria
	Luciana Martins Superintendente de Gestão de Projetos e Empreendimentos - SEP CHESF



## ATESTADO DE REALIZAÇÃO DE ATIVIDADES TÉCNICAS

A Companhia Hidroelétrica do São Francisco - Chesf, sociedade de economia mista, concessionária de serviço público federal, inscrita no CNPJ sob o nº 33.541.368/0001-16 para fins de obtenção do Certificado de Acervo Técnico -CAT, junto ao Conselho Regional de Engenharia, Arquitetura e Agronomia - CREA, atesta que Kayo Adriano Toscano de Medeiros, inscrito no CPF/MF sob o nº 038.351.854-70, identidade profissional CREA nº 160175226-1, UF - PB, emitida em 01/04/2007, cargo Engenheiro Eletricista - Eletrotécnico, função ocupacional Profissional nível Superior III, desenvolveu nesta Companhia, no período de 07/03/2018 a 10/11/2018, as seguintes atividades técnicas:

### NOME E LOCAL DA OBRA

Nome: Construção da nova Subestação Maceió II 230kV/69kV conforme estabelecido em Leilão de transmissão ANEEL 006/2011 lote B. Local da obra: Rua Joana Darc, n-43-147, bairro cidade universitária, Maceió-AL, CEP:57073-700.

### ATIVIDADES

- 17 - FISCALIZAÇÃO > RESOLUÇÃO 1025 -> OBRAS E SERVIÇOS - ELÉTRICA -> ELETROTÉCNICA APLICADA -> SUBESTAÇÃO DE ENERGIA ELÉTRICA -> #1798 - ABAIXADORA 230.000,00 VOLTS.
- 17 - FISCALIZAÇÃO > RESOLUÇÃO 1025 -> OBRAS E SERVIÇOS - ELÉTRICA -> ELETROTÉCNICA APLICADA -> REDE ELÉTRICA -> #1802 - INDUSTRIAL - BAIXA TENSÃO 380,00 VOLTS.
- 17 - FISCALIZAÇÃO > RESOLUÇÃO 1025 -> OBRAS E SERVIÇOS - ELÉTRICA -> ELETROTÉCNICA APLICADA -> #1809 - INSTALACAO ELETROMECÂNICA 230.000,00 VOLTS.
- 17 - FISCALIZAÇÃO > RESOLUÇÃO 1025 -> OBRAS E SERVIÇOS - ELÉTRICA -> ELETROTÉCNICA APLICADA -> EQUIPAMENTO ELÉTRICO -> #1812 - BAIXA TENSÃO 380,00 VOLTS
- 17 - FISCALIZAÇÃO > RESOLUÇÃO 1025 -> OBRAS E SERVIÇOS - ELÉTRICA -> ELETROTÉCNICA APLICADA -> EQUIPAMENTO ELÉTRICO -> #1814 - ALTA TENSÃO 230.000,00 VOLTS
- 17 - FISCALIZAÇÃO > RESOLUÇÃO 1025 -> OBRAS E SERVIÇOS - ELÉTRICA -> ELETROTÉCNICA APLICADA -> #1815 - TRANSFORMADOR 200.000,00 VA
- 17 - FISCALIZAÇÃO > RESOLUÇÃO 1025 -> OBRAS E SERVIÇOS - ELÉTRICA -> ELETROTÉCNICA APLICADA -> #1816 - DISJUNTOR 230.000,00 VOLTS
- 17 - FISCALIZAÇÃO > RESOLUÇÃO 1025 -> OBRAS E SERVIÇOS - ELÉTRICA -> ELETROTÉCNICA APLICADA -> #1819 - GRUPO-GERADOR 500,00 kVA
- 17 - FISCALIZAÇÃO > RESOLUÇÃO 1025 -> OBRAS E SERVIÇOS - ELÉTRICA -> ELETROTÉCNICA APLICADA -> #1828 - LUMINOTÉCNICA 1,00 un
- 17 - FISCALIZAÇÃO > RESOLUÇÃO 1025 -> OBRAS E SERVIÇOS - ELÉTRICA -> ELETROTÉCNICA APLICADA -> #1830 - SISTEMA DE PROTEÇÃO CONTRA DESCARGAS ATMOSFÉRICAS 1,00 un
- 17 - FISCALIZAÇÃO > RESOLUÇÃO 1025 -> OBRAS E SERVIÇOS - ELÉTRICA -> ELETROTÉCNICA APLICADA -> #1831 - PARA-RAIOS 30,00 VOLTS.
- 17 - FISCALIZAÇÃO > RESOLUÇÃO 1025 -> OBRAS E SERVIÇOS - ELÉTRICA -> ELETROTÉCNICA APLICADA -> SISTEMA DE ATERRAMENTO AS-BUILT -> #1833 - INSTALAÇÃO ELÉTRICA 230.000,00 VOLTS
- 17 - FISCALIZAÇÃO > RESOLUÇÃO 1025 -> OBRAS E SERVIÇOS - ELÉTRICA -> ELETROTÉCNICA APLICADA -> #1846 - TELEMEDICAÇÃO 1,00 un
- 17 - FISCALIZAÇÃO > RESOLUÇÃO 1025 -> OBRAS E SERVIÇOS - ELÉTRICA -> ELETROTÉCNICA APLICADA -> #1848 - TUBULAÇÃO PARA INSTALAÇÃO ELÉTRICA 450,00 m
- 17 - FISCALIZAÇÃO > RESOLUÇÃO 1025 -> OBRAS E SERVIÇOS - ELÉTRICA -> ELETROTÉCNICA APLICADA -> #1849 - ELETROCALHAS 200,00 m
- 17 - FISCALIZAÇÃO > RESOLUÇÃO 1025 -> OBRAS E SERVIÇOS - ELÉTRICA -> ELETROTÉCNICA APLICADA -> #1850 - AUTOMAÇÃO 1,00 un
- 17 - FISCALIZAÇÃO > RESOLUÇÃO 1025 -> OBRAS E SERVIÇOS - ELÉTRICA -> ELETROTÉCNICA APLICADA -> #1851 - SISTEMA DE CONTROLE ELÉTRICO 1,00 un
- 17 - FISCALIZAÇÃO > RESOLUÇÃO 1025 -> OBRAS E SERVIÇOS - ELÉTRICA -> ELETROTÉCNICA APLICADA -> #1852 - PAINEL ELÉTRICO 230.000,00 un
- 17 - FISCALIZAÇÃO > RESOLUÇÃO 1025 -> OBRAS E SERVIÇOS - ELÉTRICA -> ELETROTÉCNICA APLICADA -> #1853 - QUADRO DE COMANDO 12,00 un
- 17 - FISCALIZAÇÃO > RESOLUÇÃO 1025 -> OBRAS E SERVIÇOS - ELÉTRICA -> ELETROTÉCNICA APLICADA -> REDE ELÉTRICA -> #4421 - INDUSTRIAL - MÉDIA TENSÃO 13.800,00 VOLTS.

### DESCRIÇÃO SUMÁRIA DA OBRA

Construção da nova Subestação MACEIÓ II (SE MCD) foram objeto de supervisão/fiscalização por parte do funcionário supracitado, as obras de montagem eletromecânica e dos sistemas de medição, proteção, comando, controle e supervisão de sistemas elétricos (MPCCSRA) das seguintes Funções de Transmissão: 02 transformadores de potência de 200 MVA cada, 02 Entradas de Linha de 230 kV, 02 bay de comutação de barras via Módulo híbrido (PASS - ABB), 01 reator de aterramento de 72,5 kV - 10M/fase e 04 entradas de Linhas de 69 kV.

### RESUMO DOS PRINCIPAIS QUANTITATIVOS DE SERVIÇOS

Classificação do documento: Público  
IN-GP.01.002

Anexo II

Desenvolvido pelo DGER  
Luciana Martins  
Superintendente de Gestão de  
Projetos e Empreendimentos -  
CHESF  
Luciana Martins  
Gerente - DEPS  
ID. 256.006  
06/06/22





## ATESTADO DE REALIZAÇÃO DE ATIVIDADES TÉCNICAS

Montagem Eletromecânica - Montagem de estruturas suportes de equipamentos e barramentos - 1 item global, Montagem de barramentos 1 item global, Montagem de transformador de 230/69 kV - 02 unidades, Montagem de módulos híbridos (Pass) 230kV - 5 unidades, Montagem de módulos híbridos (Pass) 69kV - 7 unidades, Montagem de transformador de potencial 230kV - 9 unidades, Montagem de Para-raios de 230kV - 12 unidades, Montagem de isolador de Pedestal de 69kV, 69kV - 3 unidades, Montagem de Para-raios de 69kV - 12 unidades, Montagem de isolador de Pedestal de 69kV, Montagem de 01 reator de aterramento de 69kV, Montagem de Eletrodutos e acessórios - 01 item global, Montagem de Malha de aterramento - 01 item global, Montagem de Iluminação e otmadas de pátio - 01 item global, Montagem de Sistema de Fibra óptica e fiação interna - 01 item global, Montagem de painéis - 01 item Global, Montagem de sistema de alimentação AC/DC dos serviços auxiliares da Subestação - 01 item Global. Montagem da cablagem de força e controle - 01 item Global.

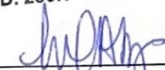
Local e Data	DEPS Órgão	 Priscila Martins Gerente - DEPS ID-256.006
RECIFE-PE Local	SEP Órgão ligado à Diretoria	



## ATESTADO DE REALIZAÇÃO DE ATIVIDADES TÉCNICAS

A Companhia Hidroelétrica do São Francisco - Chesf, sociedade de economia mista, concessionária de serviço público federal, inscrita no CNPJ sob o nº 33.541.368/0001-16 para fins de obtenção do Certificado de Acervo Técnico -CAT, junto ao Conselho Regional de Engenharia, Arquitetura e Agronomia - CREA, atesta que Kayo Adriano Toscano de Medeiros, inscrito no CPF/MF sob o nº 038.351.854-70, identidade profissional CREA nº 160175226-1, UF PB, emitida em 01/04/2007, cargo Engenheiro Eletricista - Eletrotécnico, função ocupacional Profissional nível Superior III, desenvolveu nesta Companhia, no período de 07/03/2018 a 10/11/2018, as seguintes atividades técnicas:

### NOME E LOCAL DA OBRA

Nome: Ampliação da Subestação Messias 500kV/230kV - 02 Entradas de Linhas de 230kV, conforme estabelecido em Leilão de transmissão ANEEL 006/2011 lote B. Local da obra: Rua RODOVIA BR 104 KM 74, S/N, bairro; Zona Rural, Messias-AL, CEP: 57990-000.

### ATIVIDADES

8 - FISCALIZAÇÃO

53 - AMPLIAÇÃO > RESOLUÇÃO 1025 -> OBRAS E SERVIÇOS - ELÉTRICA -> ELETROTÉCNICA APLICADA -> SUBESTAÇÃO DE ENERGIA ELÉTRICA -> #1798 - ABAIXADORA 230,00 kV.

53 - AMPLIAÇÃO > RESOLUÇÃO 1025 -> OBRAS E SERVIÇOS - ELÉTRICA -> ELETROTÉCNICA APLICADA -> REDE ELÉTRICA -> #1802 - INDUSTRIAL - BAIXA TENSÃO 230,00 kV.

53 - AMPLIAÇÃO > RESOLUÇÃO 1025 -> OBRAS E SERVIÇOS - ELÉTRICA -> ELETROTÉCNICA APLICADA -> REDE ELÉTRICA -> #1802 - INDUSTRIAL - BAIXA TENSÃO 230,00 kV

53 - AMPLIAÇÃO > RESOLUÇÃO 1025 -> OBRAS E SERVIÇOS - ELÉTRICA -> ELETROTÉCNICA APLICADA -> #1809 - INSTALACAO ELETROMECÂNICA 230,00 kV

53 - AMPLIAÇÃO > RESOLUÇÃO 1025 -> OBRAS E SERVIÇOS - ELÉTRICA -> ELETROTÉCNICA APLICADA -> #1816 - DISJUNTOR 230,00 kV

53 - AMPLIAÇÃO > RESOLUÇÃO 1025 -> OBRAS E SERVIÇOS - ELÉTRICA -> ELETROTÉCNICA APLICADA -> #1830 - SISTEMA DE PROTEÇÃO CONTRA DESCARGAS ATMOSFÉRICAS 230,00 kV

53 - AMPLIAÇÃO > RESOLUÇÃO 1025 -> OBRAS E SERVIÇOS - ELÉTRICA -> ELETROTÉCNICA APLICADA -> #1831 - PARA-RAIOS 230,00 kV

53 - AMPLIAÇÃO > RESOLUÇÃO 1025 -> OBRAS E SERVIÇOS - ELÉTRICA -> ELETROTÉCNICA APLICADA -> SISTEMA DE ATERRAMENTO AS-BUILT -> #1833 - INSTALAÇÃO ELÉTRICA 230,00 kV

53 - AMPLIAÇÃO > RESOLUÇÃO 1025 -> OBRAS E SERVIÇOS - ELÉTRICA -> ELETROTÉCNICA APLICADA -> #1851 - SISTEMA DE CONTROLE ELÉTRICO 230,00 kV

53 - AMPLIAÇÃO > RESOLUÇÃO 1025 -> OBRAS E SERVIÇOS - ELÉTRICA -> ELETROTÉCNICA APLICADA -> #1853 - QUADRO DE COMANDO 230,00 kV

### DESCRIÇÃO SUMÁRIA DA OBRA

Na obra de ampliação da Subestação Messias (SE MSI) foram objeto de supervisão/fiscalização por parte do funcionário supracitado, as obras civis, de montagem eletromecânica e dos sistemas de medição, proteção, comando, controle e supervisão de sistemas elétricos (MPCCS) das seguintes Funções de Transmissão: 02 (Duas) Entradas de Linha de 230 kV

### RESUMO DOS PRINCIPAIS QUANTITATIVOS DE SERVIÇOS

Montagem Eletromecânica - Montagem de estruturas suportes de equipamentos e barramentos - 1 item global, Montagem de barramentos 1 item global, Montagem de Disjuntor de 230kV - 2 unidades, Montagem de Transformador de Corrente 230kV - 6 unidades, Montagem de transformador de potencial 230kV - 6 unidades, Montagem de Para-raios de 230kV - 6 unidades, Montagem de Eletrodutos e acessórios - 01 item global, Montagem de Malha de aterramento - 01 item global, Montagem de Iluminação e otmadas de pátio - 01 item global, Montagem de Sistema de Fibra óptica e fiação interna - 01 item global, Montagem de painéis - 01 item Global, Montagem de sistema de alimentação AC/DC dos serviços auxiliares da Subestação - 01 item Global, Montagem da cablagem de força e controle - 01 item Global.

Local e Data	DEPS Órgão
RECIFE-PE, 05/06 / 2022	SEP Órgão ligado à Diretoria

*Priscila Martins*  
Gerente - DEPS  
ID. 256.006

*Luciana Martins*  
Superintendente de Gestão de  
Projetos e Empreendimentos - SEP  
CHESF





## ATESTADO DE REALIZAÇÃO DE ATIVIDADES TÉCNICAS

A Companhia Hidroelétrica do São Francisco - Chesf, sociedade de economia mista, concessionária de serviço público federal, inscrita no CNPJ sob o nº 33.541.368/0001-16 para fins de obtenção do Certificado de Acervo Técnico -CAT, junto ao Conselho Regional de Engenharia, Arquitetura e Agronomia - CREA, atesta que Kayo Adriano Toscano de Medeiros, inscrito no CPF/MF sob o nº 038.351.854-70, identidade profissional CREA nº 160175226-1, UF - PB, emitida em 01/04/2007, cargo Engenheiro Eletricista - Eletrotécnico, função ocupacional Profissional nível Superior III, desenvolveu nesta Companhia, no período de 07/03/2018 a 10/11/2018, as seguintes atividades técnicas:

### NOME E LOCAL DA OBRA

Nome: Ampliação da Subestação Pau Ferro 230kV/69kV - Montagem de 01 transformador trifásico 230/69 kV - 100MVA e suas conexões, em conformidade com a Resolução Autorizativa Aneel 6108/2016. Local da obra: Rua Usina São José, S/N km 7,7, bairro: Cruz de Rebouças; Igarassú-PE, CEP:53620-670.

### ATIVIDADES

44 - Fiscalização de Obra Técnica > ELETROTÉCNICA APLICADA -> #29045 - SUBESTACAO DE ENERGIA ELÉTRICA 230,00 kv  
44 - Fiscalização de Obra Técnica > ELETROTÉCNICA APLICADA -> #29052 - TRANSFORMADOR 100.000,00 kva  
44 - Fiscalização de Obra Técnica > ELETROTÉCNICA APLICADA -> #29053 - DISJUNTOR 230,00 kv  
44 - Fiscalização de Obra Técnica > ELETROTÉCNICA APLICADA -> #29063 - PARA-RAIOS 230,00 kv  
44 - Fiscalização de Obra Técnica > ELETROTÉCNICA APLICADA -> #29064 - SISTEMA DE ATERRAMENTO 5,00 ohm

### DESCRIÇÃO SUMÁRIA DA OBRA

Na obra de ampliação da SE Pau Ferro (SE PFE) foram objeto de supervisão/fiscalização por parte do funcionário supracitado, as obras de montagem eletromecânica e dos sistemas de medição, proteção, comando, controle e supervisão de sistemas elétricos (MPCCS) das seguintes Funções de Transmissão: 01 Transformador trifásico 230/69 kV - 100 MVA, 01 Centro de transformação de 230kV, 01 Centro de transformação de 69kV e a ampliação dos 02 barramentos de 69 kV existentes na SE Pau Ferro (02BP e 02BA).

### RESUMO DOS PRINCIPAIS QUANTITATIVOS DE SERVIÇOS

Montagem Eletromecânica - Montagem de estruturas suportes de equipamentos e barramentos - 1 item global, Montagem de transformador de Potência 230/69kV - 100 MVA - 01 unidade, Montagem de barramentos 1 item global, Montagem de Disjuntor de 230kV - 1 unidades, Montagem de Transformador de Corrente 230kV - 3 unidades, Montagem de 03 seccionadoras de 230kV - 03 Unidades, Montagem de Para-raios de 230kV - 3 unidades, Montagem de 01 reator de aterramento 69 kV, Montagem de Disjuntor de 69kV - 01 unidade, Montagem de seccionador de 69kV - 03 unidades, Montagem de Transformador de Corrente de 69kV - 03 unidades, Montagem de Transformador de potencial de 69 kV - 03 unidades, Montagem de Para-raio de 69kV - 03 unidades. Montagem de Eletrodutos e acessórios - 01 item global, Montagem de Malha de aterramento - 01 item global, Montagem de Iluminação e tomadas de pátio - 01 item global, Montagem de Sistema de Fibras ópticas e fiação interna - 01 item global, Montagem de painéis - 01 item Global, Montagem de sistema de alimentação AC/DC dos serviços auxiliares da Subestação - 01 item Global. Montagem da cablagem de força e controle - 01 item Global.

Local e Data	DEPS Órgão
RECIFE-PE, 06/06/2022	Priscila Martins Gerente - DEPS ID: 256.006
Local	SEP Órgão ligado à Diretoria

Luciana Martins  
Superintendente de Gestão de  
Projetos e Empreendimentos - SEP  
CHESF



**CERTIDÃO DE REGISTRO E QUITAÇÃO**  
**PESSOA FÍSICA**  
Lei Federal Nº 5194 de 24 de Dezembro de 1966

**CREA-PB**

**Nº 209877/2024**  
**Emissão: 08/11/2024**  
**Validade: 31/03/2025**  
**Chave: 4ZBYd**

**Conselho Regional de Engenharia e Agronomia da Paraíba**

CERTIFICAMOS que o profissional mencionado encontra-se registrado neste Conselho, nos termos da Lei 5.194/66, de 24/12/1966, conforme os dados acima. CERTIFICAMOS, ainda, face o estabelecimento nos artigos 68 e 69 da referida Lei, que o interessado não se encontra em débito com o CREA-PB.

**Interessado(a)**

Profissional: KAYO ADRIANO TOSCANO DE MEDEIROS

Registro: 1601752261

CPF: 038.\*\*\*.\*\*\*-70

Endereço: \*\*\*\*\*

Tipo de Registro: Registro Definitivo de Profissional (DIPLOMADO NO PAÍS)

Data de registro: 23/02/2007

**Título(s)**

**GRADUAÇÃO**

ENGENHEIRO ELETRICISTA - ELETROTÉCNICO

Atribuição: ART.8º E 9º COMB. COM O 25 DA RES.218/73 DO CONFEA

Instituição de Ensino: UNIVERSIDADE FEDERAL DE CAMPINA GRANDE

Data de Formação: 16/02/2007

**Descrição**

CERTIDÃO DE REGISTRO E QUITAÇÃO PESSOA FÍSICA

**Informações / Notas**

- A falsificação deste documento constitui-se em crime previsto no Código Penal Brasileiro, sujeitando o(a) autor(a) à respectiva ação penal.
- CERTIFICAMOS que caso ocorra(m) alteração(ões) no(s) elemento(s) contido(s) neste documento, esta Certidão perderá a sua validade para todos os efeitos.
- Esta certidão perderá a validade, caso ocorra qualquer alteração posterior dos elementos cadastrais nela contidos.
- Válido em todo território nacional.

**Última Anuidade Paga**

Ano: 2024 (1/1)

**Autos de Infração**

Nada consta







**Certidão de Acervo Técnico - CAT**  
**Lei Federal Nº 5194 de 24 de Dezembro de 1966**  
**Resolução Nº 1025 de 30 de Outubro de 2009**

**CREA-AL**

**CAT COM REGISTRO DE ATESTADO**

**713697/2022**

**Conselho Regional de Engenharia e Agronomia de Alagoas**

Atividade concluída

CERTIFICAMOS, em cumprimento ao disposto na Resolução nº 1.025, de 30 de outubro de 2009, do Confea, que consta dos assentamentos deste Conselho Regional de Engenharia e Agronomia de Alagoas - Crea-AL, o Acervo Técnico do profissional **KAYO ADRIANO TOSCANO DE MEDEIROS** referente à(s) Anotação(ões) de Responsabilidade Técnica - ART abaixo discriminada(s):

Profissional: **KAYO ADRIANO TOSCANO DE MEDEIROS**  
 Registro: **100000594AL** RNP: **1601752261**  
 Título profissional: **ENGENHEIRO ELETRICISTA - ELETROTECNICA**

Número da ART: **AL20180109127** Tipo de ART: **OBRA / SERVIÇO** Registrada em: **30/07/2018** Baixada em: **30/07/2019**  
 Forma de registro: **SUBSTITUIÇÃO** Participação técnica: **INDIVIDUAL**  
 Empresa contratada:

Contratante: **COMPANHIA HIDRO ELÉTRICA DO SÃO FRANCISCO** CPF/CNPJ: **33.541.368/0001-16**  
 Endereço do contratante: **RUA RUA DELMIRO GOUVEIA 333** Nº: **333**  
 Complemento: Bairro: **BONGI**  
 Cidade: **RECIFE** UF: **PE** CEP: **50761901**  
 Contrato: **CTNI-90.2012.4240.00** Celebrado em: **01/12/2012**  
 Valor do contrato: **R\$ 10.654,18** Tipo de contratante: **Pessoa Jurídica de Direito Público**  
 Ação institucional: **Outros**  
 Endereço da obra/serviço: **RUA JOANA DARC** Nº: **43-147**  
 Complemento: Bairro: **CIDADE UNIVERSITÁRIA**  
 Cidade: **MACEIÓ** UF: **AL** CEP: **57073700**  
 Coordenadas Geográficas: **-9.539651, -35.745065**  
 Data de início: **04/04/2015** Conclusão efetiva: **10/11/2018**  
 Finalidade: **Industrial**  
 Proprietário: **COMPANHIA HIDRO ELÉTRICA DO SÃO FRANCISCO** CPF/CNPJ: **33.541.368/0001-16**

Atividade Técnica: **8 - FISCALIZAÇÃO OBRAS E SERVIÇOS - CONSTRUÇÃO CIVIL > EDIFICAÇÕES > #0996 - ATERRAMENTO 17 - FISCALIZAÇÃO 230000.00 quilovolt; 8 - FISCALIZAÇÃO OBRAS E SERVIÇOS - CONSTRUÇÃO CIVIL > EDIFICAÇÕES > #1036 - ESTRUTURA 17 - FISCALIZAÇÃO 230000.00 quilovolt; 8 - FISCALIZAÇÃO OBRAS E SERVIÇOS - CONSTRUÇÃO CIVIL > EDIFICAÇÕES > EDIFICAÇÃO > #1177 - ALVENARIA 17 - FISCALIZAÇÃO 230000.00 quilovolt; 8 - FISCALIZAÇÃO OBRAS E SERVIÇOS - CONSTRUÇÃO CIVIL > EDIFICAÇÕES > #1185 - CASA DE FORÇA 17 - FISCALIZAÇÃO 230000.00 quilovolt; 8 - FISCALIZAÇÃO OBRAS E SERVIÇOS - CONSTRUÇÃO CIVIL > GEOTECNIA > #1197 - TERRAPLANAGEM 17 - FISCALIZAÇÃO 230000.00 quilovolt; 8 - FISCALIZAÇÃO OBRAS E SERVIÇOS - CONSTRUÇÃO CIVIL > GEOTECNIA > #1198 - SONDAGENS 17 - FISCALIZAÇÃO 230000.00 quilovolt; 8 - FISCALIZAÇÃO OBRAS E SERVIÇOS - CONSTRUÇÃO CIVIL > GEOTECNIA > #1212 - MURO 17 - FISCALIZAÇÃO 1200.00 metro; 8 - FISCALIZAÇÃO OBRAS E SERVIÇOS - ELÉTRICA > ELETROTÉCNICA APLICADA > SUBESTAÇÃO DE ENERGIA ELÉTRICA > #1798 - ABAIXADORA 17 - FISCALIZAÇÃO 230000.00 quilovolt; 8 - FISCALIZAÇÃO OBRAS E SERVIÇOS - ELÉTRICA > ELETROTÉCNICA APLICADA > REDE ELÉTRICA > #1802 - INDUSTRIAL - BAIXA TENSÃO 17 - FISCALIZAÇÃO 380.00 volt; 8 - FISCALIZAÇÃO OBRAS E SERVIÇOS - ELÉTRICA > ELETROTÉCNICA APLICADA > #1809 - INSTALACAO ELETROMECÂNICA 17 - FISCALIZAÇÃO 230000.00 quilovolt; 8 - FISCALIZAÇÃO OBRAS E SERVIÇOS - ELÉTRICA > ELETROTÉCNICA APLICADA > EQUIPAMENTO ELÉTRICO > #1812 - BAIXA TENSÃO 17 - FISCALIZAÇÃO 380.00 volt; 8 - FISCALIZAÇÃO OBRAS E SERVIÇOS - ELÉTRICA > ELETROTÉCNICA APLICADA > EQUIPAMENTO ELÉTRICO > #1814 - ALTA TENSÃO 17 - FISCALIZAÇÃO 230000.00 quilovolt; 8 - FISCALIZAÇÃO OBRAS E SERVIÇOS - ELÉTRICA > ELETROTÉCNICA APLICADA > #1815 - TRANSFORMADOR 17 - FISCALIZAÇÃO 200000.00 quilovolt-ampère; 8 - FISCALIZAÇÃO OBRAS E SERVIÇOS - ELÉTRICA > ELETROTÉCNICA APLICADA > #1816 - DISJUNTOR 17 - FISCALIZAÇÃO 230000.00 quilovolt; 8 - FISCALIZAÇÃO OBRAS E SERVIÇOS - ELÉTRICA > ELETROTÉCNICA APLICADA > #1819 - GRUPO-GERADOR 17 - FISCALIZAÇÃO 500.00 quilovolt-ampère; 8 - FISCALIZAÇÃO OBRAS E SERVIÇOS - ELÉTRICA > ELETROTÉCNICA APLICADA > #1828 - LUMINOTÉCNICA 17 - FISCALIZAÇÃO 1.00 unidade; 8 - FISCALIZAÇÃO OBRAS E SERVIÇOS - ELÉTRICA > ELETROTÉCNICA APLICADA > #1830 - SISTEMA DE PROTEÇÃO CONTRA DESCARGAS ATMOSFÉRICAS 17 - FISCALIZAÇÃO 1.00 unidade; 8 - FISCALIZAÇÃO OBRAS E SERVIÇOS - ELÉTRICA > ELETROTÉCNICA APLICADA > #1831 - PARA-RAIOS 17 - FISCALIZAÇÃO 30.00 quilovolt; 8 - FISCALIZAÇÃO OBRAS E SERVIÇOS - ELÉTRICA > ELETROTÉCNICA APLICADA > SISTEMA DE ATERRAMENTO AS-BUILT > #1833 - INSTALAÇÃO ELÉTRICA 17 - FISCALIZAÇÃO 230000.00 quilovolt; 8 - FISCALIZAÇÃO OBRAS E SERVIÇOS - ELÉTRICA > ELETROTÉCNICA APLICADA > #1846 - TELEMEDIDAÇÃO 17 - FISCALIZAÇÃO 1.00 unidade; 8 - FISCALIZAÇÃO OBRAS E SERVIÇOS - ELÉTRICA > ELETROTÉCNICA APLICADA > #1848 - TUBULAÇÃO PARA INSTALAÇÃO ELÉTRICA 17 - FISCALIZAÇÃO 450.00 metro; 8 - FISCALIZAÇÃO OBRAS E SERVIÇOS - ELÉTRICA > ELETROTÉCNICA APLICADA > #1849 - ELETROCALHAS 17 - FISCALIZAÇÃO 200.00 metro; 8 - FISCALIZAÇÃO OBRAS E SERVIÇOS - ELÉTRICA > ELETROTÉCNICA APLICADA > #1850 - AUTOMAÇÃO 17 - FISCALIZAÇÃO 1.00 unidade; 8 - FISCALIZAÇÃO OBRAS E SERVIÇOS - ELÉTRICA > ELETROTÉCNICA APLICADA > #1851 - SISTEMA DE CONTROLE ELÉTRICO 17 - FISCALIZAÇÃO 1.00 unidade; 8 - FISCALIZAÇÃO OBRAS E SERVIÇOS - ELÉTRICA > ELETROTÉCNICA APLICADA > #1852 - PAINEL ELÉTRICO 17 - FISCALIZAÇÃO 230000.00 unidade; 8 - FISCALIZAÇÃO OBRAS E SERVIÇOS - ELÉTRICA > ELETROTÉCNICA APLICADA > #1853 - QUADRO DE COMANDO 17 - FISCALIZAÇÃO 12.00 unidade; 8 - FISCALIZAÇÃO OBRAS E SERVIÇOS - ELÉTRICA > ELETROTÉCNICA APLICADA > REDE ELÉTRICA > #4421 - INDUSTRIAL - MÉDIA TENSÃO 17 - FISCALIZAÇÃO 13800.00 quilovolt;**

#### Observações

Fiscalização das Obras civis. montagem eletromecânicas e de sistemas de medição, comando e controle, e supervisão remota (MPCCS) de uma subestação elétrica, 230/69kV, com 02 transformadores 200 MVA cada, incluindo bases de equipamentos, pórticos e edificações.

Número da ART: **AL20180109129** Tipo de ART: **OBRA / SERVIÇO** Registrada em: **30/07/2018** Baixada em: **30/07/2019**  
 Forma de registro: **SUBSTITUIÇÃO** Participação técnica: **INDIVIDUAL**  
 Empresa contratada:





**Certidão de Acervo Técnico - CAT**  
**Lei Federal Nº 5194 de 24 de Dezembro de 1966**  
**Resolução Nº 1025 de 30 de Outubro de 2009**

**CREA-AL**

**CAT COM REGISTRO DE ATESTADO**

**713697/2022**

Atividade concluída

**Conselho Regional de Engenharia e Agronomia de Alagoas**

Contratante: **COMPANHIA HIDRO ELÉTRICA DO SÃO FRANCISCO**

CPF/CNPJ: **33.541.368/0001-16**

Endereço do contratante: RUA RUA DELMIRO GOUVEIA 333

Nº: 333

Complemento:

Bairro: BONGI

Cidade: RECIFE

UF: PE

CEP: 50761901

Contrato: CTNI-90.20124240.07

Celebrado em: 29/12/2017

Valor do contrato: R\$ 10.654,18

Tipo de contratante: Pessoa Jurídica de Direito Público

Ação institucional: Outros

Endereço da obra/serviço: RODOVIA BR 104 KM 74

Nº: S/N

Complemento:

Bairro: ZONA RURAL

Cidade: MESSIAS

UF: AL

CEP: 57990000

Coordenadas Geográficas: -9.397698, -35.839377

Data de início: 19/02/2018

Conclusão efetiva: 19/09/2018

Finalidade: Industrial

Proprietário: COMPANHIA HIDRO ELÉTRICA DO SÃO FRANCISCO

CPF/CNPJ: 33.541.368/0001-16

Atividade Técnica: **8 - FISCALIZAÇÃO OBRAS E SERVIÇOS - CONSTRUÇÃO CIVIL > EDIFICAÇÕES > #0996 - ATERRAMENTO 53 - AMPLIAÇÃO 230.00 quilovolt; 8 - FISCALIZAÇÃO OBRAS E SERVIÇOS - CONSTRUÇÃO CIVIL > EDIFICAÇÕES > #1185 - CASA DE FORÇA 53 - AMPLIAÇÃO 230.00 quilovolt; 8 - FISCALIZAÇÃO OBRAS E SERVIÇOS - CONSTRUÇÃO CIVIL > SISTEMAS CONSTRUTIVOS > SISTEMA CONSTRUTIVO > #1242 - EM ALVENARIA 53 - AMPLIAÇÃO 230.00 quilovolt; 8 - FISCALIZAÇÃO OBRAS E SERVIÇOS - CONSTRUÇÃO CIVIL > SISTEMAS ESTRUTURAIS > #1264 - ESTRUTURA PRÉ-MOLDADA 53 - AMPLIAÇÃO 230.00 quilovolt; 8 - FISCALIZAÇÃO OBRAS E SERVIÇOS - CONSTRUÇÃO CIVIL > SISTEMAS ESTRUTURAIS > FUNDAÇÕES > #1272 - TUBULÃO 53 - AMPLIAÇÃO 230.00 quilovolt; 8 - FISCALIZAÇÃO OBRAS E SERVIÇOS - ELÉTRICA > ELETROTÉCNICA APLICADA > SUBESTAÇÃO DE ENERGIA ELÉTRICA > #1798 - ABAIXADORA 53 - AMPLIAÇÃO 230.00 quilovolt; 8 - FISCALIZAÇÃO OBRAS E SERVIÇOS - ELÉTRICA > ELETROTÉCNICA APLICADA > REDE ELÉTRICA > #1802 - INDUSTRIAL - BAIXA TENSÃO 53 - AMPLIAÇÃO 230.00 quilovolt; 8 - FISCALIZAÇÃO OBRAS E SERVIÇOS - ELÉTRICA > ELETROTÉCNICA APLICADA > REDE ELÉTRICA > #1802 - INDUSTRIAL - BAIXA TENSÃO 53 - AMPLIAÇÃO 230.00 quilovolt; 8 - FISCALIZAÇÃO OBRAS E SERVIÇOS - ELÉTRICA > ELETROTÉCNICA APLICADA > #1809 - INSTALAÇÃO ELETROMECÂNICA 53 - AMPLIAÇÃO 230.00 quilovolt; 8 - FISCALIZAÇÃO OBRAS E SERVIÇOS - ELÉTRICA > ELETROTÉCNICA APLICADA > #1816 - DISJUNTOR 53 - AMPLIAÇÃO 230.00 quilovolt; 8 - FISCALIZAÇÃO OBRAS E SERVIÇOS - ELÉTRICA > ELETROTÉCNICA APLICADA > #1830 - SISTEMA DE PROTEÇÃO CONTRA DESCARGAS ATMOSFÉRICAS 53 - AMPLIAÇÃO 230.00 quilovolt; 8 - FISCALIZAÇÃO OBRAS E SERVIÇOS - ELÉTRICA > ELETROTÉCNICA APLICADA > #1831 - PARA-RAIOS 53 - AMPLIAÇÃO 230.00 quilovolt; 8 - FISCALIZAÇÃO OBRAS E SERVIÇOS - ELÉTRICA > ELETROTÉCNICA APLICADA > SISTEMA DE ATERRAMENTO AS-BUILT > #1833 - INSTALAÇÃO ELÉTRICA 53 - AMPLIAÇÃO 230.00 quilovolt; 8 - FISCALIZAÇÃO OBRAS E SERVIÇOS - ELÉTRICA > ELETROTÉCNICA APLICADA > #1851 - SISTEMA DE CONTROLE ELÉTRICO 53 - AMPLIAÇÃO 230.00 quilovolt; 8 - FISCALIZAÇÃO OBRAS E SERVIÇOS - ELÉTRICA > ELETROTÉCNICA APLICADA > #1853 - QUADRO DE COMANDO 53 - AMPLIAÇÃO 230.00 quilovolt; 8 - FISCALIZAÇÃO OBRAS E SERVIÇOS - ELÉTRICA > ELETROTÉCNICA APLICADA > REDE ELÉTRICA > #4427 - INDUSTRIAL - ALTA TENSÃO 53 - AMPLIAÇÃO 230.00 quilovolt;**

**Observações**

Obra de ampliação da SE MESSIAS, com a construção de 02 bays de Entrada de Linha de 230kV.

**Informações Complementares**

CERTIFICAMOS, finalmente, que se encontra vinculado à presente Certidão de Acervo Técnico – CAT, o atestado contendo 4 folha(s), expedido pelo contratante da obra/serviço, a quem cabe a responsabilidade pela veracidade e exatidão das informações nele constantes.

**Certidão de Acervo Técnico nº 713697/2022**

**12/05/2023, 13:12**

**a4xAB**

A CAT é Válida em todo território nacional.

A Certidão de Acervo Técnico (CAT) à qual o atestado está vinculado constituirá prova da capacidade técnico-profissional da pessoa jurídica somente se o responsável técnico indicado estiver ou venha a ser integrado ao seu quadro técnico por meio de declaração entregue no momento da habilitação ou da entrega das propostas.

A falsificação constitui crime previsto no Código Penal Brasileiro, sujeitando o autor à respectiva ação penal.

Certificamos que se encontra vinculado à presente CAT o atestado apresentado em cumprimento à Lei nº 8.666/93, expedido pela pessoa jurídica contratante, a quem cabe a responsabilidade pela veracidade e exatidão das informações nele constantes. É de responsabilidade deste Conselho a verificação da atividade profissional em conformidade com a Lei nº 5.194/66 e Resoluções do Conselho Federal de Engenharia e Agronomia - CONFEA.

Esta certidão perderá a validade, caso ocorra qualquer alteração posterior dos elementos cadastrais nela contidos.

O atestado está registrado apenas para atividades técnicas constantes na ART, desenvolvidas de acordo com as atribuições do profissional em questão.

A autenticidade desta Certidão pode ser verificada em: <http://crea-al.sitac.com.br/publico/>, com a chave: a4xAB





## ATESTADO DE REALIZAÇÃO DE ATIVIDADES TÉCNICAS

A Companhia Hidroelétrica do São Francisco - Chesf, sociedade de economia mista, concessionária de serviço público federal, inscrita no CNPJ sob o nº 33.541.368/0001-16 para fins de obtenção do Certificado de Acervo Técnico -CAT, junto ao Conselho Regional de Engenharia, Arquitetura e Agronomia - CREA, atesta que Kayo Adriano Toscano de Medeiros, inscrito no CPF/MF sob o nº 038.351.854-70, identidade profissional CREA nº 160175226-1, UF - PB, emitida em 01/04/2007, cargo Engenheiro Eletricista - Eletrotécnico, função ocupacional Profissional nível Superior III, desenvolveu nesta Companhia, no período de 07/03/2018 a 10/11/2018, as seguintes atividades técnicas:

### NOME E LOCAL DA OBRA

Nome: Construção da nova Subestação Maceió II 230kV/69kV conforme estabelecido em Lelião de transmissão ANEEL 006/2011 lote B. Local da obra: Rua Joana Darc, n-43-147, bairro cidade universitária, Maceió-AL, CEP:57073-700.

### ATIVIDADES

- 17 - FISCALIZAÇÃO > RESOLUÇÃO 1025 -> OBRAS E SERVIÇOS - ELÉTRICA -> ELETROTÉCNICA APLICADA -> SUBESTAÇÃO DE ENERGIA ELÉTRICA -> #1798 - ABAXADORA 230.000,00 VOLTS.
- 17 - FISCALIZAÇÃO > RESOLUÇÃO 1025 -> OBRAS E SERVIÇOS - ELÉTRICA -> ELETROTÉCNICA APLICADA -> REDE ELÉTRICA -> #1802 - INDUSTRIAL - BAIXA TENSÃO 380,00 VOLTS.
- 17 - FISCALIZAÇÃO > RESOLUÇÃO 1025 -> OBRAS E SERVIÇOS - ELÉTRICA -> ELETROTÉCNICA APLICADA -> #1809 - INSTALAÇÃO ELETROMECÂNICA 230.000,00 VOLTS.
- 17 - FISCALIZAÇÃO > RESOLUÇÃO 1025 -> OBRAS E SERVIÇOS - ELÉTRICA -> ELETROTÉCNICA APLICADA -> EQUIPAMENTO ELÉTRICO -> #1812 - BAIXA TENSÃO 380,00 VOLTS.
- 17 - FISCALIZAÇÃO > RESOLUÇÃO 1025 -> OBRAS E SERVIÇOS - ELÉTRICA -> ELETROTÉCNICA APLICADA -> EQUIPAMENTO ELÉTRICO -> #1814 - ALTA TENSÃO 230.000,00 VOLTS.
- 17 - FISCALIZAÇÃO > RESOLUÇÃO 1025 -> OBRAS E SERVIÇOS - ELÉTRICA -> ELETROTÉCNICA APLICADA -> #1815 - TRANSFORMADOR 200.000,00 VA
- 17 - FISCALIZAÇÃO > RESOLUÇÃO 1025 -> OBRAS E SERVIÇOS - ELÉTRICA -> ELETROTÉCNICA APLICADA -> #1816 - DISJUNTOR 230.000,00 VOLTS
- 17 - FISCALIZAÇÃO > RESOLUÇÃO 1025 -> OBRAS E SERVIÇOS - ELÉTRICA -> ELETROTÉCNICA APLICADA -> #1819 - GRUPO-GERADOR 500,00 kVA
- 17 - FISCALIZAÇÃO > RESOLUÇÃO 1025 -> OBRAS E SERVIÇOS - ELÉTRICA -> ELETROTÉCNICA APLICADA -> #1828 - LUMINOTÉCNICA 1,00 un
- 17 - FISCALIZAÇÃO > RESOLUÇÃO 1025 -> OBRAS E SERVIÇOS - ELÉTRICA -> ELETROTÉCNICA APLICADA -> #1830 - SISTEMA DE PROTEÇÃO CONTRA DESCARGAS ATMOSFÉRICAS 1,00 un
- 17 - FISCALIZAÇÃO > RESOLUÇÃO 1025 -> OBRAS E SERVIÇOS - ELÉTRICA -> ELETROTÉCNICA APLICADA -> #1831 - PARA-RAIOS 30,00 VOLTS.
- 17 - FISCALIZAÇÃO > RESOLUÇÃO 1025 -> OBRAS E SERVIÇOS - ELÉTRICA -> ELETROTÉCNICA APLICADA -> SISTEMA DE ATERRAMENTO AS-BUILT -> #1833 - INSTALAÇÃO ELÉTRICA 230.000,00 VOLTS
- 17 - FISCALIZAÇÃO > RESOLUÇÃO 1025 -> OBRAS E SERVIÇOS - ELÉTRICA -> ELETROTÉCNICA APLICADA -> #1846 - TELEMEDICAÇÃO 1,00 un
- 17 - FISCALIZAÇÃO > RESOLUÇÃO 1025 -> OBRAS E SERVIÇOS - ELÉTRICA -> ELETROTÉCNICA APLICADA -> #1848 - TUBULAÇÃO PARA INSTALAÇÃO ELÉTRICA 450,00 m
- 17 - FISCALIZAÇÃO > RESOLUÇÃO 1025 -> OBRAS E SERVIÇOS - ELÉTRICA -> ELETROTÉCNICA APLICADA -> #1849 - ELETROCALHAS 200,00 m
- 17 - FISCALIZAÇÃO > RESOLUÇÃO 1025 -> OBRAS E SERVIÇOS - ELÉTRICA -> ELETROTÉCNICA APLICADA -> #1850 - AUTOMAÇÃO 1,00 un
- 17 - FISCALIZAÇÃO > RESOLUÇÃO 1025 -> OBRAS E SERVIÇOS - ELÉTRICA -> ELETROTÉCNICA APLICADA -> #1851 - SISTEMA DE CONTROLE ELÉTRICO 1,00 un
- 17 - FISCALIZAÇÃO > RESOLUÇÃO 1025 -> OBRAS E SERVIÇOS - ELÉTRICA -> ELETROTÉCNICA APLICADA -> #1852 - PAINEL ELÉTRICO 230.000,00 un
- 17 - FISCALIZAÇÃO > RESOLUÇÃO 1025 -> OBRAS E SERVIÇOS - ELÉTRICA -> ELETROTÉCNICA APLICADA -> #1853 - QUADRO DE COMANDO 12,00 un
- 17 - FISCALIZAÇÃO > RESOLUÇÃO 1025 -> OBRAS E SERVIÇOS - ELÉTRICA -> ELETROTÉCNICA APLICADA -> REDE ELÉTRICA -> #4421 - INDUSTRIAL - MÉDIA TENSÃO 13.800,00 VOLTS.

### DESCRIÇÃO SUMÁRIA DA OBRA

Construção da nova Subestação MACEIÓ II (SE MCD) foram objeto de supervisão/fiscalização por parte do funcionário supracitado, as obras de montagem eletromecânica e dos sistemas de medição, proteção, comando, controle e supervisão de sistemas elétricos (MPCCSRA) das seguintes Funções de Transmissão: 02 transformadores de potência de 200 MVA cada, 02 Entradas de Linha de 230 kV, 02 bay de comutação de barras via Módulo híbrido (PASS - ABB), 01 reator de aterramento de 72,5 kV - 10Q/fase e 04 entradas de Linhas de 69 kV.

### RESUMO DOS PRINCIPAIS QUANTITATIVOS DE SERVIÇOS

Classificação do documento: Público  
IN-GP.01.002

Anexo II

Desenvolvido pelo DCEP

Luciana Martins  
Superintendente de Gestão de Projetos e Empreendimentos  
CHESF  
Gerente - DEPS  
ID. 256.006  
06/06/22

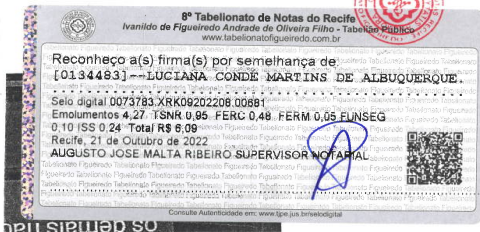

Este documento encontra-se registrado no Conselho Regional de Engenharia e Agronomia de Alagoas, vinculado à Certidão nº 713697/2022, emitida em 12/05/2023



Certidão nº 713697/2022

16/05/2023, 10:34

Chave de Impressão: a4xAB

O documento neste ato registrado foi emitido em 12/05/2023 e contém 2 folhas





**ATESTADO DE REALIZAÇÃO DE ATIVIDADES TÉCNICAS**

Montagem Eletromecânica - Montagem de estruturas suportes de equipamentos e barramentos - 1 item global, Montagem de barramentos 1 item global, Montagem de transformador de 230/69 kV - 02 unidades, Montagem de módulos híbridos (Pass) 230kV - 5 unidades, Montagem de módulos híbridos (Pass) 69kV - 7 unidades, Montagem de transformador de potencial 230kV - 9 unidades, Montagem de Para-raios de 230kV - 12 unidades, Montagem de transformador de potencial 69kV - 3 unidades, Montagem de Para-raios de 69kV - 12 unidades, Montagem de Isolador de Pedestal de 69kV, Montagem de 01 reator de aterramento de 69kV, Montagem de Eletrodutos e acessórios - 01 item global, Montagem de Malha de aterramento - 01 item global, Montagem de Iluminação e tomadas de pátio - 01 item global, Montagem de Sistema de Fibra óptica e fiação interna - 01 item global, Montagem de painéis - 01 item Global, Montagem de sistema de alimentação AC/DC dos serviços auxiliares da Subestação - 01 item Global. Montagem da cablagem de força e controle - 01 item Global.

Local e Data  
RECIFE-PE, 06/06/2022  
Local

DEPS  
Orgão  
SEP  
Orgão ligado à Diretoria

Priscila Martins  
Gerente - DEPS  
ID-256.008  
RNP/CREA:  
1800269285  
RNP/CREA:  
1801066620

Luciana Martins  
Superintendente de Gestão de  
Projetos e Empreendimentos - SEP  
CHESF

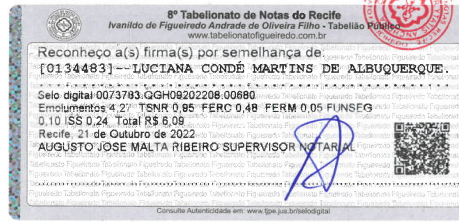

Este documento encontra-se registrado no Conselho Regional de Engenharia e Agronomia de Alagoas, vinculado à Certidão nº 713697/2022, emitida em 12/05/2023



Classificação do documento: Público  
IN-GP.01.002

Anexo II

Desenvolvido pelo DGEF

Certidão nº 713697/2022

16/05/2023, 10:34

Chave de Impressão: a4xAB

O documento neste ato registrado foi emitido em 12/05/2023 e contém 2 folhas







## ATESTADO DE REALIZAÇÃO DE ATIVIDADES TÉCNICAS

A Companhia Hidroelétrica do São Francisco - Chesf, sociedade de economia mista, concessionária de serviço público federal, inscrita no CNPJ sob o nº 33.541.368/0001-16 para fins de obtenção do Certificado de Acervo Técnico -CAT, junto ao Conselho Regional de Engenharia, Arquitetura e Agronomia - CREA, atesta que Kayo Adriano Toscano de Medeiros, inscrito no CPF/MF sob o nº 038.351.854-70, identidade profissional CREA nº 160175226-1, UF PB, emitida em 01/04/2007, cargo Engenheiro Eletricista - Eletrotécnico, função ocupacional Profissional nível Superior III, desenvolveu nesta Companhia, no período de 07/03/2018 a 10/11/2018, as seguintes atividades técnicas:

### NOME E LOCAL DA OBRA

Nome: Ampliação da Subestação Messias 500kV/230kV - 02 Entradas de Linhas de 230kV, conforme estabelecido em Leilão de transmissão ANEEL 006/2011 lote B. Local da obra: Rua RODOVIA BR 104 KM 74, S/N, bairro; Zona Rural, Messias-AL, CEP: 57990-000.

### ATIVIDADES

8 - FISCALIZAÇÃO

53 - AMPLIAÇÃO > RESOLUÇÃO 1025 -> OBRAS E SERVIÇOS - ELÉTRICA -> ELETROTÉCNICA APLICADA -> SUBESTAÇÃO DE ENERGIA ELÉTRICA -> #1798 - ABAIXADORA 230,00 kV.

53 - AMPLIAÇÃO > RESOLUÇÃO 1025 -> OBRAS E SERVIÇOS - ELÉTRICA -> ELETROTÉCNICA APLICADA -> REDE ELÉTRICA -> #1802 - INDUSTRIAL - BAIXA TENSÃO 230,00 kV.

53 - AMPLIAÇÃO > RESOLUÇÃO 1025 -> OBRAS E SERVIÇOS - ELÉTRICA -> ELETROTÉCNICA APLICADA -> REDE ELÉTRICA -> #1802 - INDUSTRIAL - BAIXA TENSÃO 230,00 kV.

53 - AMPLIAÇÃO > RESOLUÇÃO 1025 -> OBRAS E SERVIÇOS - ELÉTRICA -> ELETROTÉCNICA APLICADA -> #1809 - INSTALAÇÃO ELETROMECÂNICA 230,00 kV.

53 - AMPLIAÇÃO > RESOLUÇÃO 1025 -> OBRAS E SERVIÇOS - ELÉTRICA -> ELETROTÉCNICA APLICADA -> #1816 - DISJUNTOR 230,00 kV.

53 - AMPLIAÇÃO > RESOLUÇÃO 1025 -> OBRAS E SERVIÇOS - ELÉTRICA -> ELETROTÉCNICA APLICADA -> #1830 - SISTEMA DE PROTEÇÃO CONTRA DESCARGAS ATMOSFÉRICAS 230,00 kV.

53 - AMPLIAÇÃO > RESOLUÇÃO 1025 -> OBRAS E SERVIÇOS - ELÉTRICA -> ELETROTÉCNICA APLICADA -> #1831 - PARA-RAIOS 230,00 kV.

53 - AMPLIAÇÃO > RESOLUÇÃO 1025 -> OBRAS E SERVIÇOS - ELÉTRICA -> ELETROTÉCNICA APLICADA -> SISTEMA DE ATERRAMENTO AS-BUILT -> #1833 - INSTALAÇÃO ELÉTRICA 230,00 kV.

53 - AMPLIAÇÃO > RESOLUÇÃO 1025 -> OBRAS E SERVIÇOS - ELÉTRICA -> ELETROTÉCNICA APLICADA -> #1851 - SISTEMA DE CONTROLE ELÉTRICO 230,00 kV.

53 - AMPLIAÇÃO > RESOLUÇÃO 1025 -> OBRAS E SERVIÇOS - ELÉTRICA -> ELETROTÉCNICA APLICADA -> #1853 - QUADRO DE COMANDO 230,00 kV.

### DESCRIÇÃO SUMÁRIA DA OBRA

Na obra de ampliação da Subestação Messias (SE MSI) foram objeto de supervisão/fiscalização por parte do funcionário supracitado, as obras civis, de montagem eletromecânica e dos sistemas de medição, proteção, comando, controle e supervisão de sistemas elétricos (MPCCS) das seguintes Funções de Transmissão: 02 (Duas) Entradas de Linha de 230 kV

### RESUMO DOS PRINCIPAIS QUANTITATIVOS DE SERVIÇOS

Montagem Eletromecânica - Montagem de estruturas suportes de equipamentos e barramentos - 1 item global, Montagem de barramentos 1 item global, Montagem de Disjuntor de 230kV - 2 unidades, Montagem de Transformador de Corrente 230kV - 6 unidades, Montagem de transformador de potencial 230kV - 6 unidades, Montagem de Para-raios de 230kV - 6 unidades, Montagem de Eletrodutos e acessórios - 01 item global, Montagem de Malha de aterramento - 01 item global, Montagem de Iluminação e tomadas de pátio - 01 item global, Montagem de Sistema de Fibra óptica e fiação interna - 01 item global, Montagem de painéis - 01 item Global, Montagem de sistema de alimentação AC/DC dos serviços auxiliares da Subestação - 01 item Global. Montagem da cablagem de força e controle - 01 item Global.

Local e Data <b>RECIFE-PE</b> Local <div style="text-align: right; color: blue;">06/06/2022</div>	<div style="text-align: center;">   <b>Priscila Martins</b>              Gerente - DEPS              ID. 256.006           </div> <div style="text-align: center;">   <b>Luciana Martins</b>              Superintendente de Gestão de              Projetos e Empreendimentos - SEP              CHESF           </div> <div style="text-align: right; color: blue;">             RUP/CREA:  <b>1800269285</b>                RNP/CREA:  <b>3801066620</b> </div>
--	--

Classificação do documento: Público  
IN-GP.01.002

Anexo II

Desenvolvido pelo DGEF

Este documento encontra-se registrado no Conselho Regional de Engenharia e Agronomia de Alagoas, vinculado à Certidão nº 713697/2022, emitida em 12/05/2023



Certidão nº 713697/2022

16/05/2023, 10:34

Chave de Impressão: a4xAB

O documento neste ato registrado foi emitido em 12/05/2023 e contém 2 folhas





Este documento encontra-se registrado no Conselho Regional de Engenharia e Agronomia de Alagoas, vinculado à Certidão nº 713697/2022, emitida em 12/05/2023



**8º Tabelionato de Notas do Recife**  
**Ivanildo de Figueiredo Andrade de Oliveira Filho - Tabelião Público**  
[www.tabelionatofigueiredo.com.br](http://www.tabelionatofigueiredo.com.br)

**Reconheço a(s) firma(s) por semelhança de**  
**[0134483] - LUCIANA CONDÉ MARTINS DE ALBUQUERQUE**

**Selo digital 0073783 WSB09202208.00883**  
**Emolumentos 4,27 TSNR 0,95 FERC 0,48 FERM 0,05 FUNSEG**  
**0,10 ISS 0,24 Total R\$ 6,09**  
**Recife, 21 de Outubro de 2022**  
**AUGUSTO JOSE MALTA RIBEIRO SUPERVISOR NOTARIAL**

Consulte Autenticidade em: [www.tpe.jus.br/selodigital](http://www.tpe.jus.br/selodigital)

Certidão nº 713697/2022

16/05/2023, 10:34

Chave de Impressão: a4xAB

O documento neste ato registrado foi emitido em 12/05/2023 e contém 2 folhas





## DECLARAÇÃO DE CONTRATAÇÃO FUTURA

A empresa JL JL ENGENHARIA MATERIAIS DE CONSTRUÇÃO E MOVEIS PLANEJADOS LTDA, inscrita no CNPJ sob o nº 27.687.221/0001-36, DECLARA, que contratará o(s) profissional(is) abaixo relacionado(s), para fins de cumprimento dos requisitos de qualificação exigidos na licitação, modalidade Pregão Eletrônico, para contratação de empresa especializada, na área de engenharia e arquitetura para fornecer, sob demanda, uma ampla gama de serviços técnicos. Esses serviços são destinados a atender às necessidades específicas de cada unidade judiciária vinculada ao Tribunal de Justiça do Estado da Paraíba e estão divididos em dois itens distintos, conforme condições e exigências estabelecidas no Termo de Referência do edital.

Juru-PB, 31 de outubro de 2024.

Janaína Leite Batista  
Engenheira Civil  
CREA. 161506866-0

---

JL ENGENHARIA MATERIAIS DE CONSTRUÇÃO E MOVEIS PLANEJADOS LTDA  
CNPJ - 27.687.221/0001-36

Ciente e de acordo com os termos,

Documento assinado digitalmente  
**gov.br** KAYO ADRIANO TOSCANO DE MEDEIROS  
Data: 08/11/2024 07:57:50-0300  
Verifique em <https://validar.iti.gov.br>

---

Assinatura do(a) Profissional

JL Engenharia & Materiais de Construção  
CNPJ 27.687.221/0001-36 – Inscrição Estadual: 16.340.373-2  
Praça Manoel Carneiro, nº 136, Centro – Juru PB – CEP. 58.750-000.  
(83) 99609-1084 – [jlengenhariapb@gmail.com](mailto:jlengenhariapb@gmail.com)



Certidão de Acervo Técnico - CAT  
Resolução Nº 1025 de 30 de Outubro de 2009

Conselho Regional de Engenharia e Agronomia de Pernambuco

**CREA-PE**

CAT COM REGISTRO DE ATESTADO

**2220585445/2023**

Atividade concluída

CERTIFICAMOS, em cumprimento ao disposto na Resolução nº 1.025, de 30 de outubro de 2009, do Confea, que consta dos assentamentos deste Conselho Regional de Engenharia e Agronomia de Pernambuco - Crea-PE, o Acervo Técnico do profissional **ALEXANDRE BEZERRA VIEIRA FILHO** referente à(s) Anotação(ões) de Responsabilidade Técnica - ART abaixo discriminada(s):

Profissional: **ALEXANDRE BEZERRA VIEIRA FILHO**  
Registro: **1820423301PE** RNP: **1820423301**  
Título profissional: ENGENHEIRO MECÂNICO

Número da ART: **PE20231025211** Tipo de ART: REGISTRO DE ART DE OBRA/SERVIÇO FORA DA ÉPOCA Registrada em: 12/12/2023 Baixada em: 12/12/2023

Forma de registro: SUBSTITUIÇÃO Participação técnica: INDIVIDUAL  
Empresa contratada: **PRX ENGENHARIA E ARQUITETURA LTDA - EPP**

Contratante: **CAIXA ECONÔMICA FEDERAL** CPF/CNPJ: **00.360.305/2672-91**  
Endereço do contratante: RUA VINTE E QUATRO DE AGOSTO Nº: 209  
Complemento: torre 02 Bairro: SANTO AMARO  
Cidade: RECIFE UF: PE CEP: 50040190

Contrato: 11839/2018 Celebrado em: 24/10/2018  
Valor do contrato: R\$ 3.835,60 Tipo de contratante: Pessoa Jurídica de Direito Privado

Ação institucional: Outros  
Endereço da obra/serviço: AVENIDA SETE DE SETEMBRO Nº: S/N  
Complemento: KM 02 Bairro: JARDIM MARAVILHA  
Cidade: PETROLINA UF: PE CEP: 56306610

Data de início: 03/11/2022 Conclusão efetiva: 28/11/2022

Finalidade: Comercial

Proprietário: CAIXA ECONÔMICA FEDERAL CPF/CNPJ: 00.360.305/2672-91

Atividade Técnica: **14 - Elaboração MECÂNICA > SISTEMAS TÉRMICOS > DE SISTEMAS TÉRMICOS > #16.2.1.4 - DE CONDICIONAMENTO DE AR 80 - Projeto 40.00 tonelada refrigeração; 14 - Elaboração MECÂNICA > SISTEMAS TÉRMICOS > DE SISTEMAS TÉRMICOS > #16.2.1.4 - DE CONDICIONAMENTO DE AR 80 - Projeto 15.00 tonelada refrigeração; 14 - Elaboração MECÂNICA > SISTEMAS TÉRMICOS > DE SISTEMAS TÉRMICOS > #16.2.1.4 - DE CONDICIONAMENTO DE AR 80 - Projeto 842.24 metro quadrado;**

#### Observações

Elaboração de projetos de climatização para restabelecer o funcionamento adequado do sistema da Agência Sete de Setembro com 824,24m², sendo 40TR de central tipo Splitão e 15TR de mini splts.

#### Informações Complementares

- PROCESSO DEFERIDO AD REFERENDUM DA CEEMMQ EM 12/12/2023 - PROTOCOLO 200226777/2023.

CERTIFICAMOS, finalmente, que se encontra vinculado à presente Certidão de Acervo Técnico – CAT, o atestado contendo 41 folha(s), expedido pelo contratante da obra/serviço, a quem cabe a responsabilidade pela veracidade e exatidão das informações nele constantes.

**Certidão de Acervo Técnico nº 2220585445/2023**

**12/12/2023, 17:03**

**87Yxx**

A CAT é válida em todo o território nacional.

A CAT perderá a validade no caso de modificação dos dados técnicos qualitativos ou quantitativos nela contidos em razão de substituição ou anulação de ART.

A Certidão de Acervo Técnico (CAT) à qual o atestado está vinculado constituirá prova da capacidade técnico-profissional da pessoa jurídica somente se o responsável técnico indicado estiver ou venha a ser integrado ao seu quadro técnico por meio de declaração entregue no momento da habilitação ou da entrega das propostas.

Certificamos que se encontra vinculado à presente CAT o atestado apresentado em cumprimento à Lei nº 8.666/93, expedido pela pessoa jurídica contratante, a quem cabe a responsabilidade pela veracidade e exatidão das informações nele constantes. É de responsabilidade deste Conselho a verificação da atividade profissional em conformidade com a Lei nº 5.194/66 e Resoluções do Conselho Federal de Engenharia e Agronomia - CONFEA.

Fica(m) Excluído(s), no entanto, o(s) serviço(s) cujas atribuições não competem ao(s) profissional(is) em questão.

A autenticidade desta Certidão pode ser verificada em: <http://crea-pe.sitac.com.br/publico>, com a chave: 87Yxx





## Atestado de Execução Contratual de Obras e Serviços de Engenharia

Grau de sigilo #PUBLICO
----------------------------

A **CAIXA ECONÔMICA FEDERAL**, inscrita no CNPJ(MF) sob o nº 00.360.305/0001-04, por meio da CENTRALIZADORA NACIONAL DE AMBIÊNCIA E INFRAESTRUTURA, situada na(o) RUA SETE DE SETEMBRO, 1001, 10º ANDAR - CENTRO HISTÓRICO - PORTO ALEGRE/RS - F- (51)3205-6626 e e-mail: ceinf@caixa.gov.br, atesta, a pedido da interessada e para os fins do disposto no parágrafo 1º, inciso II, do art. 30, da Lei nº 8.666/93 OU inciso II do art. 58 da Lei nº 13.303/16 concomitantemente com os Art. 58 e Art. 59 da Resolução 1.137/2023, do CONFEA - Conselho Federal de Engenharia e Agronomia E/OU art. 15 a 18 da Resolução nº 93/2014 do CAU/BR - Conselho de Arquitetura e Urbanismo do Brasil, que manteve com a empresa PRX ENGENHARIA E ARQUITETURA LTDA, inscrita no CNPJ/MF nº 18.336.470/0001-96, Endereço: com sede na Rua Capitão José da Luz nº 25 – Edif. Empresarial Joaquim Cardoso Salas 905/ 906 Coelhos Recife -PE, CEP 50.070-540, Contrato nº 11839/2018, conforme abaixo discriminado:

## Atestado Técnico – itens 1 a 9:

1 – Local de realização:			
Rua		Número	Complemento
AVENIDA SETE DE SETEMBRO		S/N	KM 02
Bairro	Município	UF	CEP
JARDIM MARAVILHA	PETROLINA	PE	56306-610
2 - Período de realização:		3 - Documentos (planilhas, relatórios, etc.) anexos:	
Data de início	Data conclusão	de Quantidade de folhas	
03 / 11 / 2022	28 / 11 / 2022	39	
4 – No caso de serviço continuado parcialmente concluído:			
Período executado: "NÃO SE APLICA" a "NÃO SE APLICA" - Prazo Contratual: "NÃO SE APLICA"			
5 - Parcelas executadas (no caso de obra/serviço não continuado parcialmente concluído):			
"NÃO SE APLICA"			
6 - Dados do(s) responsável(is) técnico(s):			
ALEXANDRE BEZERRA VIEIRA FILHO			

41.215 v009 micro

1

Este documento encontra-se registrado no Conselho Regional de Engenharia e Agronomia de Pernambuco, vinculado à Certidão nº 2220585445/2023, emitida em 12/12/2023



Certidão nº 2220585445/2023  
13/12/2023, 10:05  
Chave de Impressão: 87Yxx  
O documento neste ato registrado foi emitido em 12/12/2023 e contém 41 folhas





Atestado de Execução Contratual de Obras e Serviços de Engenharia

Título profissional: ENGENHEIRO MECÂNICO  
RNP: 1820423301  
Registro: 55319-PE

7 - Descrição dos Serviços Realizados (identificar os quantitativos correspondentes aos serviços realizados):

QUANTITATIVOS CONFORME PLANILHA ANEXA

8 – Autorização de Serviço/Ordem de Serviço:  
OES 11839.2018.613

9 – ART/RRT vinculadas à obra/serviço:  
PE20231021490

Declaramos, também, que o Contrato foi assinado em 24 / 10 / 2018 e que a empresa cumpriu as obrigações assumidas.

RECIFE \_\_\_\_\_, 25 de SETEMBRO de 2023  
Local/Data

CPF: 026.392.224-30  
Gustavo Maciel dos Santos  
Engenheiro Eletricista  
CREA RNP 180148297-7

GUSTAVO MACIEL  
DOS  
SANTOS:0263922243  
0

Assinado de forma digital  
por GUSTAVO MACIEL DOS  
SANTOS:02639222430  
Dados: 2023.09.25 15:50:34  
-03'00'

CPF: 040.954.024-23  
Leonardo José Martins Carneiro  
Coordenador de Centralizadora

Este documento encontra-se registrado no Conselho Regional de Engenharia e Agronomia de Pernambuco, vinculado à Certidão nº 2220585445/2023, emitida em 12/12/2023



Certidão nº 2220585445/2023  
13/12/2023, 10:05  
Chave de Impressão: 87Yxx

O documento neste ato registrado foi emitido em 12/12/2023 e contém 41 folhas







CAIXA  
ECONÔMICA  
FEDERAL

#PÚBLICO

CEINF - CN AMBIENCIA E INFRAESTRUTURA  
RUA SETE DE SETEMBRO NUM  
1001 10 AND  
9001-019, PORTO ALEGRE/RS

**CONTRATO Nº 11839/2018 - REGIÃO: VALE DO SAO FRANCISCO, PE**

PORTO ALEGRE/RS, 19 de Dezembro de 2022

À  
PRX ENGENHARIA E ARQUITETURA LTDA

CNPJ: 18.336.470/0001-96

Endereço: AV. GOV. CARLOS DE LIMA CAVALCANTE 3995 LOJA 27, CAIXA POSTAL 700 CASA

CAIADA CEP: 53040-000 OLINDA/PE

Telefone: (81) 3221-9732/

Email: srcope@prxengenharia.com

**ASSUNTO: ORDEM DE EXECUÇÃO DE SERVIÇOS Nº 11839.2018.613**

Prezados Senhores,

Autorizamos a execução dos serviços conforme contrato firmado e informações abaixo:

**SERVIÇO(S):**

UNIDADE: 3548 - AV SETE DE SETEMBRO, PE

ENDEREÇO: AVENIDA SETE DE SETEMBRO NUM S/N KM 2 - PETROLINA - PE

DESCRIÇÃO: De acordo com a vistoria objeto da OES 537, onde se identificou problemas no parque de climatização da unidade, elaborar os projetos de climatização para restabelecer o funcionamento adequado do sistema e planilha baseada via ARP da empresa Climoar para contratação dos serviços. Demandante: Fábio.

Serviços(s)  
Vinculados(s):

Serviço(s)	Abertura	Recebimento	Situação	GRCS	Valor Previsto
SCR - Projeto Complementar	03/11/2022	28/11/2022	Conferido	3089-22-A	R\$ 3.466,27

GUSTAVO MACIEL  
DOS  
SANTOS:02639222  
430

Assinado de forma digital  
por GUSTAVO MACIEL DOS  
SANTOS:02639222430  
Dados: 2023.09.25 15:51:26  
-03'00'

GEINF - OES Nº 11839.2018.613 Página 1 de 2

Este documento encontra-se registrado no Conselho Regional de Engenharia e Agronomia de Pernambuco, vinculado à Certidão nº 2220585445/2023, emitida em 12/12/2023



Certidão nº 2220585445/2023  
13/12/2023, 10:05  
Chave de Impressão: 87Yxx  
O documento neste ato registrado foi emitido em 12/12/2023 e contém 41 folhas





CAIXA  
ECONÔMICA  
FEDERAL

#PÚBLICO

Serviço(s)	Abertura	Recebimento	Situação	GRCS	Valor Previsto
PLQ - Especificações, Análises, Pareceres e outros trabalhos afins	03/11/2022	28/11/2022	Conferido	3089-22-A	R\$ 369,33
<b>Total da OES:</b>					R\$ 3.835,60

#### CONDIÇÕES GERAIS DA EXECUÇÃO DOS SERVIÇOS

- 1 DAS OBRIGAÇÕES DA CONTRATADA
  - 1.1 Conforme contrato firmado
  - 1.2 A contratada deverá dar ciência desta comunicação em até 24 horas após a emissão
- 2 DAS PENALIDADES
  - 2.1 Conforme contrato firmado
- 3 DO PAGAMENTO
  - 3.1 Conforme contrato firmado
- 4 DA GESTÃO TÉCNICA
  - 4.1 Conforme edital de licitação
  - 4.2 **A CONTRATADA deverá apresentar eventual impedimento ou impossibilidade técnica para a execução do serviço objeto da OES emitida pela CAIXA no prazo de até 24 horas após a emissão.**

**FABIO AUGUSTO GOMES GALDINO**  
ENG CIVIL 8H



Este documento encontra-se registrado no Conselho Regional de Engenharia e Agronomia de Pernambuco, vinculado à Certidão nº 2220585445/2023, emitida em 12/12/2023

GUSTAVO  
MACIEL DOS  
SANTOS:026392  
22430

Assinado de forma  
digital por GUSTAVO  
MACIEL DOS  
SANTOS:02639222430  
Dados: 2023.09.25  
15:51:50 -03'00'



GEINF - OES Nº 11839.2018.613 Página 2 de 2

Certidão nº 2220585445/2023  
13/12/2023, 10:05

Chave de Impressão: 87Yxx

O documento neste ato registrado foi emitido em 12/12/2023 e contém 41 folhas



						OES: 11839.2018.613		UNIDADE/EN: AGE AV. SETE DE SETEMBRO - PE		SR COPE	
						OBRA/SERVIÇO: REFORMA NO SISTEMA DE CLIMATIZAÇÃO DA UNIDADE					
						DATA: 05/12/2022					
						ARP Nº 3792/2022					
						PREGÃO ELETRÔNICO Nº 71/5688-2022 - CLIMOAR (PERNAMBUCO)					
PLANILHA ORÇAMENTÁRIA DETALHADA PARA SERVIÇOS COMUNS DE ENGENHARIA											
RELAÇÃO DE ITENS DA OBRA/SERVIÇO CONTRATADOS											
ITEM	DISCRIMINAÇÃO	UNID	QUANT	CUSTO UNITARIO					CUSTO TOTAL DO ITEM + BDI	INCIDÊNCIA DO ITEM (%)	
				MÃO DE OBRA	MATERIAL	SUBTOTAL	CUSTO TOTAL DO ITEM	B.D.I. (%)			
1.0	FORNECIMENTO DE EQUIPAMENTOS DE AR CONDICIONADO								R\$ 152.332,88	69,411%	
1.2	Fornecimento de condicionador de ar Split de alta capacidade(Multisplit) de 25,0 TR, microprocessado, vazão de ar de 17.000m³/h, pressão estática de 26mmca a 37mmca, 3F,380V/60Hz, com dois circuitos frigoríficos, com filtros G1+G4+reserva do G4, com gás refrigerante HFC R410A, condensadores com ventiladores axiais, compressores Scroll com garantia mínima de 3 anos, serpentinas de cobre com aletas de alumínio revestidas para proteção contra corrosão galvânica(tipo Gold fin), pressostato de alta e baixa, filtros secador, visor de líquido, etc., fabricação Industrias Hitachi. RVT250CP/RTC250CNP/RAP120D/RAP120D	un	1,00	R\$ 0,00	R\$ 64.752,75	R\$ 64.752,75	R\$ 64.752,74	R\$ 10.554,69	R\$ 75.307,43	34,314%	
1.4	Fornecimento de condicionador de ar Split de alta capacidade(Multisplit) de 15,0 TR, microprocessado, vazão de ar de 10.200m³/h, pressão estática de 8mmca a 31mmca, 3F,380V/60Hz, com dois circuitos frigoríficos, com filtros G1+G4+reserva do G4, com gás refrigerante HFC R410A, condensadores com ventiladores axiais, compressores Scroll com garantia mínima de 3 anos, serpentinas de cobre com aletas de alumínio revestidas para proteção contra corrosão galvânica (tipo Gold fin), pressostato de alta e baixa, filtros secador, visor de líquido, etc., fabricação Industrias Hitachi. RVT150CP/RTC150CNP/RAP080/RAP080	un	1,00	R\$ 0,00	R\$ 42.781,88	R\$ 42.781,88	R\$ 42.781,87	R\$ 6.973,44	R\$ 49.755,31	22,671%	
1.6	Fornecimento de condicionador tipo minisplit com capacidade frigorífica nominal de 60.000 BTU/h (5TR), com as seguintes características: Gás refrigerante HFC R410A, Unidade Evaporadora (interna) modelo Teto de embutir, para dutos, controle remoto para refrigeração e ventilação, com "timer" e regulagem de temperatura ambiente com indicação sempre em ° C (graus Celsius). Unidade Condensadora de fabricação nacional, com ventilador tipo axial para descarga horizontal ou vertical, conforme pedido, serpentinas de cobre com aletas de alumínio protegidas contra corrosão galvânica. Compressor rotativo ou scroll com garantia mínima de 3 anos, motor trifásico, 380V, 60Hz, fabricação Industrias Hitachi. RPI60AP/RAP60CQ	un	3,00	R\$ 0,00	R\$ 7.816,04	R\$ 7.816,04	R\$ 23.448,10	R\$ 3.822,04	R\$ 27.270,14	12,426%	
2.0	INSTALAÇÃO DE EQUIPAMENTOS DE AR CONDICIONADO								R\$ 17.396,09	7,927%	
2.2	Instalação das unidades evaporadora e condensadoras de ar Split de alta capacidade(Multisplit) de 25,0 TR, inclusive caixos, lonas de acoplamento, complementação das tubulações frigoríficas, drenos, interligações elétricas, procedimentos de carga de gás, e equalização do sistema conforme projeto e especificações do fabricante.	un	1,00	R\$ 2.001,39	R\$ 2.525,77	R\$ 4.527,15	R\$ 4.527,14	R\$ 1.299,28	R\$ 5.826,42	2,655%	
2.4	Instalação das unidades evaporadora e condensadoras de ar Split de alta capacidade(Multisplit) de 15,0 TR, inclusive caixos, lonas de acoplamento, complementação das tubulações frigoríficas, drenos, interligações elétricas, procedimentos de carga de gás, e equalização do sistema conforme projeto e especificações do fabricante.	un	1,00	R\$ 1.924,97	R\$ 2.294,16	R\$ 4.219,13	R\$ 4.219,12	R\$ 1.210,88	R\$ 5.430,00	2,474%	
2.6	Instalação das unidades evaporadora e condensadoras de ar Split de 60.000 BTU/h (5,0TR), com unidade evaporadora (interna) modelo Teto de embutir, inclusive suportes, caixos, complementação das tubulações frigoríficas, lonas de acoplamento, tubulações frigoríficas, drenos, interligações elétricas, procedimentos de carga de gás, e equalização do sistema conforme projeto e especificações do fabricante.	un	3,00	R\$ 776,69	R\$ 813,50	R\$ 1.590,18	R\$ 4.770,54	R\$ 1.369,13	R\$ 6.139,67	2,798%	



Este documento encontra-se registrado no Conselho Regional de Engenharia e Agronomia de Pernambuco, vinculado à Certidão nº 2220585445/2023, emitida em 12/12/2023



Certidão nº 2220585445/2023  
13/12/2023, 10:05  
Chave de Impressão: 87Yxx

O documento neste ato registrado foi emitido em 12/12/2023 e contém 41 folhas



 				OES: 11839.2018.613				UNIDADE/EN: AGE AV. SETE DE SETEMBRO - PE		SR COPE	
				OBRA/SERVIÇO: REFORMA NO SISTEMA DE CLIMATIZAÇÃO DA UNIDADE							
				DATA: 05/12/2022				ARP Nº 3792/2022			
				PREGÃO ELETRÔNICO Nº 71/5688-2022 - CLIMOAR (PERNAMBUCO)							

PLANILHA ORÇAMENTÁRIA DETALHADA PARA SERVIÇOS COMUNS DE ENGENHARIA										
RELAÇÃO DE ITENS DA OBRA/SERVIÇO CONTRATADOS										
ITEM	DISCRIMINAÇÃO	UNID	QUANT	CUSTO UNITARIO					CUSTO TOTAL DO ITEM + BDI	INCIDÊNCIA DO ITEM (%)
				MÃO DE OBRA	MATERIAL	SUBTOTAL	CUSTO TOTAL DO ITEM	B.D.I. (%)		
3.0	FORNECIMENTO E INSTALAÇÃO TUBULAÇÕES DE KIT DE INTERLIGAÇÃO DOS EQUIPAMENTOS DE AR CONDICIONADO								R\$ 25.878,27	11,791%
3.2	Fornecimento e instalação de kits de interligação frigorígenas de Split de alta capacidade(Multisplit) de 25,0 TR, inclusive tubulações de cobre isolamento térmico, fitas de acabamento, suportes, e cabo de interligação elétrica, conforme especificações do fabricante.	m	20,00	R\$ 55,67	R\$ 302,63	R\$ 358,31	R\$ 7.166,11	R\$ 2.056,67	R\$ 9.222,78	4,202%
3.4	Fornecimento e instalação de kits de interligação frigorígenas de Split de alta capacidade(Multisplit) de 15,0 TR, inclusive tubulações de cobre isolamento térmico, fitas de acabamento, suportes, e cabo de interligação elétrica, conforme especificações do fabricante.	m	20,00	R\$ 50,49	R\$ 217,45	R\$ 267,95	R\$ 5.358,91	R\$ 1.538,00	R\$ 6.896,91	3,143%
3.6	Fornecimento e instalação de kits de interligação frigorígenas de Split de 60.000 BTU/H (5,0TR), inclusive tubulações de cobre isolamento térmico, fitas de acabamento, suportes, e cabo de interligação elétrica, conforme especificações do fabricante.	m	30,00	R\$ 25,25	R\$ 108,73	R\$ 133,97	R\$ 4.019,18	R\$ 1.153,49	R\$ 5.172,67	2,357%
3.29	Gás refrigerante R 410 A, fabricação Dupon ou equivalente ou de melhor qualidade.	Kg	75,00	R\$ 10,54	R\$ 30,18	R\$ 40,72	R\$ 3.054,14	R\$ 876,53	R\$ 3.930,67	1,791%
3.30	Serviço de Limpeza de rede de tubulação de cobre de splits existentes, com gás refrigerante R141B.	m	55,00	R\$ 0,84	R\$ 8,42	R\$ 9,26	R\$ 509,13	R\$ 146,11	R\$ 655,24	0,299%
5.0	FORNECIMENTO E INTALAÇÃO DE REDE DE DUTOS E ACESSÓRIOS								R\$ 12.695,23	5,785%
5.1	Confeção e montagem de dutos em chapa galvanizada nº 20,22 e 24, conforme norma, inclusive suportes para sustentação e miscelânea de fixação (parafusos, selo, fitas plástica, etc.).	Kg	160,00	R\$ 17,47	R\$ 30,48	R\$ 47,94	R\$ 7.671,06	R\$ 2.201,58	R\$ 9.872,64	4,498%
5.2	Fornecimento e montagem de manilha de lã de vidro com espessura de 1" e densidade de 20Kg/m³, aluminizada externamente, referência isolflex, ou equivalente.	m²	25,00	R\$ 13,10	R\$ 10,48	R\$ 23,58	R\$ 589,47	R\$ 169,17	R\$ 758,64	0,346%
5.21	Balancamento na difusão do ar, executando: direcionamento dos difusores, direcionamento das aletas das grelhas, regulagem de registros e dampers, medição das vazões etc.	un	15,00	R\$ 33,10	R\$ 0,00	R\$ 33,10	R\$ 496,47	R\$ 142,48	R\$ 638,95	0,291%
5.22	Desinstalação de unidades evaporadoras e condensadoras de equipamentos minisplit.	un	2,00	R\$ 203,62	R\$ 0,00	R\$ 203,62	R\$ 407,23	R\$ 116,87	R\$ 524,10	0,239%
5.23	Desinstalação de unidades evaporadoras e condensadoras de equipamentos Self ou Splitão .	un	2,00	R\$ 350,00	R\$ 0,00	R\$ 350,00	R\$ 700,00	R\$ 200,90	R\$ 900,90	0,410%
6.0	FORNECIMENTO E INSTALAÇÃO DE ACESSÓRIOS ELÉTRICOS E DE COMANDO PARA AR CONDICIONADO								R\$ 8.626,39	3,931%
6.7	Fornecimento e instalação de disjuntor termomagnético tripolar de 20A/5kA, padrão DIN, fabr. Siemens ou equivalente.	un	2,00	R\$ 4,38	R\$ 61,58	R\$ 65,96	R\$ 131,91	R\$ 37,85	R\$ 169,76	0,077%
6.11	Fornecimento e instalação de disjuntor termomagnético tripolar de 80A/5kA, padrão DIN, fabr. Siemens ou equivalente.	un	2,00	R\$ 13,27	R\$ 378,51	R\$ 391,78	R\$ 783,55	R\$ 224,87	R\$ 1.008,42	0,459%
6.13	Fornecimento e instalação de Disjuntor tripolar de 125A/40kA da Siemens ou similar.	un	2,00	R\$ 45,18	R\$ 450,71	R\$ 495,89	R\$ 991,78	R\$ 284,63	R\$ 1.276,41	0,582%
6.26	Fornecimento e instalação de eletroduto metálico F.G. de 2.1/2", linha leve fab. Elecon ou equivalente	m	2,00	R\$ 14,56	R\$ 106,53	R\$ 121,08	R\$ 242,16	R\$ 69,49	R\$ 311,65	0,142%
6.27	Fornecimento e instalação de Tubo metálico flexível com fita de aço galvanizada, revestido externamente com PVC extrudado Ø1.1/2", tipo Seal Tube, fabricante tecnoflex ou equivalente	m	5,00	R\$ 8,56	R\$ 27,75	R\$ 36,31	R\$ 181,55	R\$ 52,10	R\$ 233,65	0,106%
6.28	Fornecimento e instalação de Tubo metálico flexível com fita de aço galvanizada, revestido externamente com PVC extrudado Ø3/4", tipo Seal Tube, fabricante tecnoflex ou equivalente	m	1,50	R\$ 5,40	R\$ 11,65	R\$ 17,05	R\$ 25,56	R\$ 7,33	R\$ 32,89	0,015%
6.29	Fornecimento e instalação de box reto de alumínio para eletroduto de 1.1/2".	un	8,00	R\$ 2,48	R\$ 8,61	R\$ 11,09	R\$ 88,72	R\$ 25,45	R\$ 114,17	0,052%
6.30	Fornecimento e instalação de box reto de alumínio para eletroduto de 3/4".	un	2,00	R\$ 2,43	R\$ 4,21	R\$ 6,64	R\$ 13,26	R\$ 3,80	R\$ 17,06	0,008%
6.31	Bucha/aruela alumínio 3/4" - p- Fornecimento e Instalação	cj	2,00	R\$ 0,31	R\$ 0,88	R\$ 1,20	R\$ 2,38	R\$ 0,67	R\$ 3,05	0,001%
6.32	Bucha e aruela 1.1/2" - Fornecimento e Instalação	cj	8,00	R\$ 1,31	R\$ 1,71	R\$ 3,02	R\$ 24,16	R\$ 6,92	R\$ 31,08	0,014%
6.33	Fornecimento e instalação de cabo flex, anti-chama, 2,5mm², 1kV , fabr. Prysmian ou equivalente.	m	150,00	R\$ 0,65	R\$ 4,07	R\$ 4,72	R\$ 708,67	R\$ 203,38	R\$ 912,05	0,416%
6.36	Fornecimento e instalação de cabo flex, anti-chama, 10,0mm², 1kV, fabr. Prysmian ou equivalente.	m	25,00	R\$ 1,69	R\$ 12,55	R\$ 14,24	R\$ 356,08	R\$ 102,19	R\$ 458,27	0,209%

Este documento encontra-se registrado no Conselho Regional de Engenharia e Agronomia de Pernambuco, vinculado à Certidão nº 2220585445/2023, emitida em 12/12/2023



Certidão nº 2220585445/2023  
13/12/2023, 10:05  
Chave de Impressão: 87Yxx  
O documento neste ato registrado foi emitido em 12/12/2023 e contém 41 folhas



[illegible]





Memorial de Especificações  
Rev. 00(05/12/2022)

Pág. 1

## Memorial de Projeto

Cliente: Caixa Econômica Federal  
Unidade: AGE AV. SETE DE SETEMBRO – PE  
Assunto: Adequação Sistema de Climatização.  
OES: 11839.2018.613

Este documento encontra-se registrado no Conselho Regional de Engenharia e Agronomia de Pernambuco, vinculado à Certidão nº 2220585445/2023, emitida em 12/12/2023



Certidão nº 2220585445/2023  
13/12/2023, 10:05

Chave de Impressão: 87Yxx

O documento neste ato registrado foi emitido em 12/12/2023 e contém 41 folhas

PRX Engenharia e Arquitetura.



Índice

A. Introdução.....	4
1.1. Contratante.....	4
1.2. Contratada.....	4
1.3. ART .....	4
1.4. Fiscalização.....	4
1.5. Critério de Similaridade.....	4
1.6. Prazo .....	4
B. Memorial de Especificações de Materiais e Equipamentos .....	5
1. Serviços Preliminares e Gerais .....	5
1.1. Taxas e Emolumentos.....	5
1.2. Administração dos Serviços .....	5
1.2.1. Tipo: Engenheiro e Mestre de Obras .....	5
1.3. Equipamentos e Ferramentaria .....	6
1.3.1. Tipo: Uniforme.....	6
1.3.2. Tipo: Equipamentos de Proteção Individual .....	6
1.1.2. Tipo: Proteção Coletiva.....	8
1.2. Outros .....	8
1.2.1. Tipo: Consumos.....	8
2. Instalações de Ar Condicionado .....	9
2.1. Ar Condicionado .....	9
1.1. Outros .....	10
OBS.: A característica “AMBIENTE” deverá ser utilizada nas condensadoras dos Splits e deverá indicar o ambiente em que a respectiva evaporadora foi instalada. ....	11
1.2. Filtragem de Ar.....	11
1.3. Procedimentos de Instalação.....	11
1.3.1. Normas de execução de Instalações de sistemas de Ar Condicionado .....	11
1.1.1. Detalhamento dos Equipamentos e Interligações elétricas .....	12
Unidade Condicionadora tipo Multi Split (Splitão) .....	12
Instalações Elétricas .....	14
1.1.2. Suportes e Amortecedores .....	20
1.1.3. Critério de Similaridade .....	20
1.1.4. Ensaios, Inspeções, Testes e Balanceamento dos Sistemas .....	20
1.1.1. Embalagens e Transportes .....	22
1.1.1. Montagem e Identificação .....	23
1.1.1. Pré-Operação e Recebimento do Sistema.....	24
1. Paredes e Painéis .....	26
3.1. Paredes de Alvenaria de Tijolo Cerâmico .....	26
3.1.1. Tipo: Alvenaria 1/2 vez com Tijolo Cerâmico.....	26
4. Revestimento de Parede .....	27
4.1 Argamassas .....	27
4.1.1. Tipo: Chapisco.....	27



4.1.2. Tipo: Emboço .....	28
4.2. Pintura em Paredes .....	28
4.2.1. Tipo: Pintura Acrílica sobre Superfícies Internas e Externas de Argamassa .....	28
4.Serralharia .....	30
4.1 Tubos, Chapas, Perfis e Grades .....	30
4.1.1 Tipo: Tubos de Ferro Galvanizado.....	30
4.1.2 Tipo: Perfil Tipo “L” .....	30
4.1.4. Tipo: Chapa metálica.....	30
4.1.5 Tipo: Grade metálica tipo Chapa expandida .....	31
5.Pintura .....	31
5.1.1 Tipo: Pintura sobre Estrutura Metálica com Esmalte Sintético.....	31
6.Limpeza .....	33
6.1.1 Tipo: Remoção de entulho.....	33
6.1.2 Tipo: Limpeza Final .....	34
7.Sustentabilidade – Gerenciamento de resíduos .....	34

Este documento encontra-se registrado no Conselho Regional de Engenharia e Agronomia de Pernambuco, vinculado à Certidão nº 2220585445/2023, emitida em 12/12/2023



Certidão nº 2220585445/2023  
13/12/2023, 10:05  
Chave de Impressão: 87Yxx

O documento neste ato registrado foi emitido em 12/12/2023 e contém 41 folhas



## A.

## Introdução

### 1. Conceitos

#### 1.1. Contratante

- A. Entende-se por CAIXA ECONÔMICA FEDERAL – AGE AV. SETE DE SETEMBRO – PE.

#### 1.2. Contratada

- A. Entende-se por CONTRATADA a empresa executora dos serviços relativos aos serviços do objeto.

#### 1.3. ART

- A. A CONTRATADA deverá providenciar, com a urgência possível: As Anotações de Responsabilidade Técnica junto ao CREA, nos termos da Lei 6496/77;

#### 1.4. Fiscalização

- A. Entende-se por Fiscalização o agente da Caixa Econômica Federal responsável pela verificação do cumprimento dos projetos, normas e especificações gerais dos serviços a serem executados.

#### 1.5. Critério de Similaridade

- A. Nas especificações técnicas de materiais/produtos deste Memorial, o que foi colocado em termos de marca/fabricante, como referência, o foi devido a atender plenamente aos requisitos específicos do sistema projetado e ao padrão de qualidade requerido.
- B. Para os materiais/produtos a serem fornecidos para compor as instalações projetadas poderá ser possível admitir-se o, desde que aprovado, por escrito no diário de execução de serviços, pelo autor do projeto e a FISCALIZAÇÃO do CONTRATANTE.
- C. Poderá o CONTRATANTE solicitar da CONTRATADA laudos técnicos de ensaios/testes de laboratório credenciado pelo INMETRO, que comprovem a integral equivalência de materiais/produtos a serem fornecidos, em relação aos especificados neste Memorial, sem que com isso seja alterado o prazo estabelecido em contrato e sem ônus.

#### 1.6. Prazo

- A. 90 dias.

Este documento encontra-se registrado no Conselho Regional de Engenharia e Agronomia de Pernambuco, vinculado à Certidão nº 2220585445/2023, emitida em 12/12/2023



Certidão nº 2220585445/2023  
13/12/2023, 10:05  
Chave de Impressão: 87Yxx  
O documento neste ato registrado foi emitido em 12/12/2023 e contém 41 folhas



## B. Memorial de Especificações de Materiais e Equipamentos

### 1. Serviços Preliminares e Gerais

#### 1.1. Taxas e Emolumentos

- A. A CONTRATADA será responsável por todas as taxas e despesas administrativas e legais referentes à execução dos serviços.

#### 1.2. Administração dos Serviços

##### 1.2.1. Tipo: Engenheiro e Mestre de Obras

###### 1.2.1.1. Aplicação:

- A. Mão de obra necessária para Administração dos serviços, formada por Engenheiro Mecânico e Técnico especializado em climatização.

###### 1.2.1.2. Características Técnicas / Especificação:

- A. A contratada deverá possuir funcionários (engenheiro e técnico), com o cargo comprovado na carteira profissional e que faça parte do quadro de funcionários da CONTRATADA, durante todo o período de realização dos serviços.
- B. Cópia da carteira de trabalho, comprovando a função, deverá ser entregue à FISCALIZAÇÃO num prazo máximo de 5 (cinco) dias após a assinatura do contrato.
- A. A FISCALIZAÇÃO poderá solicitar o afastamento ou substituição do funcionário, caso julgue necessário.
- B. Caso a ausência do funcionário durante visita da FISCALIZAÇÃO não seja julgada procedente, haverá glosa do valor correspondente ao dia na fatura.
- C. Caso haja afastamento justificável do funcionário (férias, licença médica, etc.) a Contratada deverá providenciar substituto durante o período.
- D. O engenheiro responsável deverá estar presente sempre que a FISCALIZAÇÃO solicitar.





**1.2.1.3. Observações:**

- A. Não será justificativa de aditivo financeiro a prorrogação do prazo dos serviços em virtude do descumprimento do cronograma.

### 1.3. Equipamentos e Ferramentaria

**1.3.1. Tipo: Uniforme**

**1.3.1.1. Aplicação:**

- A. Todos os funcionários deverão utilizar uniforme composto por calça comprida, camisa com identificação da CONTRATADA e calçado adequado.

**1.3.1.2. Características Técnicas / Especificação:**

- A. Tais peças deverão ser sempre repostas de forma que sejam mantidas suas características de segurança, de proteção e estética.

**1.3.2. Tipo: Equipamentos de Proteção Individual**

**1.3.2.1. Aplicação:**

- A. Todos os funcionários deverão utilizar os equipamentos de proteção individuais adequadas às atividades e conforme às normas pertinentes.

**1.3.2.2. Normas Específicas:**

- A. Norma Regulamentadora NR-6

**1.3.2.3. Características Técnicas / Especificação:**

- A. Todos os equipamentos de proteção individual deverão possuir selo de garantia do INMETRO.  
B. Serão de uso obrigatório, conforme disposto na Norma Regulamentadora NR-6, os seguintes equipamentos:

**I. Capacete de Segurança**

- A. Para trabalhos em que haja risco de lesões decorrentes de queda ou projeção de objetos, impactos contra estruturas e de outros acidentes que ponham em risco a cabeça do funcionário.

**II. Protetores Faciais**

- A. Para trabalhos que ofereçam perigo de lesão por projeção de fragmentos e respingos de líquidos, bem como por radiações nocivas.



### III. Óculos de Segurança Contra Impactos

- A. Para trabalhos que possam causar ferimentos nos olhos.

### IV. Óculos de Segurança Contra Radiações

- A. Para trabalhos que possam causar irritação nos olhos e outras lesões decorrentes da ação de radiações.

### V. Óculos de Segurança Contra Respingos

- A. Para trabalhos que possam causar irritações nos olhos e outras lesões decorrentes da ação de líquidos agressivos.

### VI. Luvas e Mangas de Proteção

- A. Para trabalhos em que haja possibilidade do contato com substâncias corrosivas ou tóxicas, materiais abrasivos ou cortantes, equipamentos energizados, materiais aquecidos ou quaisquer radiações perigosas.
- B. Conforme o caso, as luvas serão de couro, lona plastificada, de borracha ou de neoprene.

### VII. Botas de Borracha ou de PVC

- A. Para trabalhos executados em locais molhados ou lamacentos, especialmente quando na presença de substâncias tóxicas.

### VIII. Calçados de Couro

- A. Para trabalho em locais que apresentem riscos de lesão dos pés.

### IX. Cinto de Segurança

- A. Para trabalhos em que haja risco de queda

### X. Protetores auriculares

- A. Para trabalhos realizados em locais em que o nível do ruído seja superior ao estabelecido na NR-15, "Atividades e Operações Insalubres".

### XI. Respiradores Contra Poeira

- A. Para trabalhos que impliquem produção de poeira.

### XII. Máscaras para jato de Areia

- A. Para trabalhos de limpeza por abrasão, através de jato de areia.



### **XIII. Respiradores e Máscaras de Filtro Químico**

- A. Para trabalhos que ofereçam riscos provenientes de ocorrência de poluentes atmosféricos em concentrações prejudiciais à saúde.

### **XIV. Avental de Raspa**

- A. Para trabalhos de soldagem e corte a quente e de dobragem e armação de ferros.

#### **1.1.1.2. Observações:**

- A. A CONTRATADA deverá manter capacetes, na cor branca, para atender as visitas da FISCALIZAÇÃO bem como da CONTRATANTE.

### **1.1.2. Tipo: Proteção Coletiva**

#### **1.1.2.1. Aplicação:**

- A. As proteções coletivas deverão estar devidamente instaladas conforme às normas pertinentes.

#### **1.1.2.2. Características Técnicas / Especificação:**

#### **I. Bandejas salva-vidas**

- A. Bandejas salva-vidas de madeira deverão ser instaladas no perímetro da edificação a cada três pavimentos, de forma a atender às normas de segurança.
- B. Deverá possuir largura mínima de 2,50 m.

#### **II. Telamento**

- A. Telas de polietileno deverão ser instaladas no perímetro da edificação, em todos os pavimentos com altura de queda igual ou superior a 2 m.
- B. A tela deverá ter altura mínima de 1,20 m.

## **1.2. Outros**

### **1.2.1. Tipo: Consumos**

#### **1.2.1.1. Aplicação:**

- A. Todos os consumos tais como materiais de escritório, telefone, água, energia e demais consumos relativos à execução dos serviços.



**1.2.1.2. Observações:**

- A. A CONTRATADA deverá apresentar à FISCALIZAÇÃO mensalmente comprovantes de quitação dos débitos junto às concessionárias para que possa haver sua remuneração nas medições.

## 2.Instalações de Ar Condicionador

### 2.1. Ar Condicionador

- A. A Age AV. Sete de Setembro está instalada em prédio com 01 pavimento1, mas só ocupa o pavimento térreo. É atualmente climatizado por sistema misto, composto de Centrais de Ar do Tipo Splitão, instaladas em casas de máquinas e por equipamentos do tipo Split ambiente. Em função de problemas constantes de climatização das centrais, se faz necessária as seguintes alterações respectivamente:
- Desinstalação de 02 (dois) Splitões atualmente localizados na casa de máquinas e suas respectivas condensadoras na área de laje técnica na cobertura da agência;
  - Desinstalação de 02 (dois) Splits Embutir, com capacidade de 5,0 TR do SAA;
  - Fornecimento e instalação de 02 (dois) Splitões com suas respectivas condensadoras (02 unidades cada) na laje técnica, inclusive linhas frigorígenas, isolamentos térmicos, calços de borracha e todos os serviços necessários para o bom funcionamento do sistema;
  - Fornecimento e instalação de 03 (três) Splits do tipo Embutir com capacidade de 5,0 TR cada, com suas respectivas condensadoras na laje técnica, inclusive linhas frigorígenas, isolamentos térmicos, calços de borracha e todos os serviços necessários para o bom funcionamento do sistema;
  - Fornecimento e Instalação de dutos em chapa metálica com isolamento térmico;
  - Balanceamento de difusores e dampers da área Administrativa;
  - Fornecimento e instalação de cabos elétricos e disjuntores para um novo ponto de força e para adequação de pontos de força dos Splitões novos;
  - Fornecimento e instalação de plaquetas de identificação nos equipamentos novos;
  - Abertura e recomposição de alvenarias, divisórias e forros com emassamento e pintura;
  - Fornecimento e instalação de bandeja metálica com isolamento térmico para os Splits de Embutir no Corredor de Abastecimento;
- B. Para o fornecimento dos novos equipamentos de climatização se faz necessário a utilização de equipamentos com características de proteção das aletas com tecnologia resistente às intempéries, do tipo **GOLD FIN, BLUE FIN, GOLD COATED, YELLODY FIN**, além de possuírem condensadoras com serpentina de cobre.
- C. Para esse serviço só serão aceitos equipamentos com as características já citadas, excluindo todo e qualquer equipamento que não contenham essas características, além das características de aceitabilidade quanto ao gás ecologicamente correto – R410A, e quanto ao consumo de energia, contendo selo de classificação PROCEL.



D. Os equipamentos a **serem desinstalados**, estão listados na tabela abaixo:

EQUIPAMENTO	CONDENSADOR	CAPACIDADE	DADOS ELÉT.	AMBIENTE
Splitão Dutado	Axial com Descarga Horizontal	240.000 BTU/h	380 volts / 60 Hz /Trifásico	Casa de Máquinas
Splitão Dutado	Axial com Descarga Vertical	180.000 BTU/h	380 volts / 60 Hz /Trifásico	Casa de Máquinas
Split Embutir	Axial com Descarga Vertical	60.000 BTU/h	380 volts / 60 Hz /Trifásico	SAA
Split Embutir	Axial com Descarga Vertical	60.000 BTU/h	380 volts / 60 Hz /Trifásico	SAA

E. Os equipamentos do **tipo Splitão** ambiente a **serem fornecidos e instalados**, estão listados na tabela abaixo:

EQUIPAMENTO	CONDENSADOR	CAPACIDADE	DADOS ELÉT.	AMBIENTE
Splitão Dutado	Axial com Descarga Vertical	300.000 BTU/h	380 volts / 60 Hz /Trifásico	Casa de Máquinas
Splitão Dutado	Axial com Descarga Vertical	180.000 BTU/h	380 volts / 60 Hz /Trifásico	Casa de Máquinas

F. Os equipamentos a **serem fornecidos e instalados**, estão listados na tabela abaixo:

EQUIPAMENTO	CONDENSADOR	CAPACIDADE	DADOS ELÉT.	AMBIENTE
Split Embutir	Axial com Descarga Vertical	60.000 BTU/h	380 volts / 60 Hz /Trifásico	SAA
Split Embutir	Axial com Descarga Vertical	60.000 BTU/h	380 volts / 60 Hz /Trifásico	SAA
Split Embutir	Axial com Descarga Vertical	60.000 BTU/h	380 volts / 60 Hz /Trifásico	SAA

### 1.1. Outros

- G. Todas as paredes, pisos, lajes e forros abertos na execução dos serviços deverão ser fechados, emassados e pintados, conforme padrão da Caixa.
- H. Todos os furos realizados deverão ser fechados e testados quanto a vazamentos e infiltrações.
- I. Toda e qualquer estrutura de ferro deverá ser tratada contra corrosão e pintada.
- J. Quando as tubulações passarem pelas paredes, lajes e entre forro, devem ser presas por abraçadeiras galvanizadas referência Walsywa tipo "B" ou equivalente, em intervalos de 1,5 metro.
- K. As unidades evaporadoras deverão ser instaladas utilizando suportes de ferro tipo mão francesa, exceção feita aos condicionadores tipo Hi Wall. Todos os suportes deverão ser tratados contra corrosão e pintados.
- L. As unidades condensadoras deverão receber calços de borracha.
- M. A empresa contratada para execução das instalações dos condicionadores de ar deve ser credenciada pelo fabricante





dos equipamentos.

- N. Ao final da instalação, a empresa deverá levar os equipamentos desinstalados até um local determinado pela Caixa.
- O. Todas as instalações deverão ser realizadas em conformidade com as normas de instalação, com as boas práticas de engenharia e respeitando as normas de SMS.
- P. Todos os equipamentos devem ser identificados na sua parte frontal, com plaqueta de acrílico na cor preta com letras brancas, contendo o indicado na tabela abaixo:

MARCA	_____
MODELO	_____
Nº DE SÉRIE	_____
DATA DA FABRICAÇÃO	_____
CAPACIDADE	_____
AMBIENTE	_____

**OBS.: A característica "AMBIENTE" deverá ser utilizada nas condensadoras dos Splits e deverá indicar o ambiente em que a respectiva evaporadora foi instalada.**

## 1.2. Filtragem de Ar

- A. A. Os filtros da caixa de ventilação deverão ser da classe ABNT – G4, fornecidos com certificado do fabricante confirmando a classe de filtragem. A contratada deverá providenciar duas unidades de filtros sobressalentes para serem entregues à mantenedora após o término dos serviços. Os elementos filtrantes deverão possuir junta de vedação (padrão TROX, BECKINS, IMAPA, ECO TECH ou similar).

## 1.3. Procedimentos de Instalação

- A. A Instalação dos equipamentos deverá ser feita por profissionais credenciados pelos fabricantes dos equipamentos fornecidos e o "start-up" será feito, conjuntamente, pelas empresas de fornecimento e instalação. A Instalação será feita em quadro já existente em um disjuntor reserva.

### 1.3.1. Normas de execução de Instalações de sistemas de Ar Condicionado

#### 1.3.1.1. Aplicação:

- A. As instalações serão executadas respeitando-se as normas da ABNT para cada caso, onde houver omissão da ABNT, serão consideradas as normas internacionais aplicáveis.



- A. De maneira geral será obedecida a NBR – 16401. Para tanto deverão ser empregados profissionais devidamente habilitados e ferramental adequado a cada tipo de serviço. As normas de construção dos materiais e equipamentos complementadas por:
- B. ANSI - "American National Standards Institute";
- C. ARI - "Air Conditioning and Refrigerating Institute";
- D. ASHRAE - "American Society of Heating, Refrigerating and Air Conditioning Engineers";
- E. ASME - "American Society of Mechanical Engineers";
- F. ASTM - "American Society for Testing and Materials";
- G. NEC - "National Electrical Code";
- H. NEBB - "National Environmental Balancing Bureau"

#### 1.1.1. Detalhamento dos Equipamentos e Interligações elétricas

- A. As características descritas a seguir buscam apresentar condições básicas para um perfeito fornecimento, cabendo à Contratada sua avaliação, adaptação aos seus específicos equipamentos e complementação de forma a garantir a obediência às normas, às exigências de segurança e à eficiência operacional da instalação.
- A. A fabricação dos equipamentos estará rigorosamente dentro dos padrões de projeto e de acordo com a presente especificação. As técnicas de fabricação e a mão de obra a ser empregada, serão compatíveis com as normas mencionadas na sua última edição.
- B. Todos os materiais empregados na fabricação dos equipamentos serão novos e de qualidade, composição e propriedades adequadas aos propósitos a que se destinam e de acordo com os melhores princípios técnicos e práticas usuais de fabricação, obedecendo às últimas especificações das normas de referência.
- C. A Contratada comunicará à Contratante os casos de erros e/ou omissões relevantes nesta Especificação Técnica, solicitando instruções antes de iniciar a fabricação.

#### Unidade Condicionadora tipo Multi Split (Splitão)

Os aparelhos do tipo Multi Split, a serem fornecidos pela contratada, deverão ser novos. Os citados equipamentos possuem os seguintes componentes e características:

- A. GABINETE – Os gabinetes das unidades condensadoras deverão ser constituídos por estruturas de chapas de aço galvanizado e fosfatizadas. Painéis de fechamento facilmente removíveis proporcionando total acesso aos componentes internos. Deverão ser constituídos por estruturas de chapas de aço galvanizado e fosfatizadas. Revestidas por processo de



pintura a pó poliéster, com posterior secagem em estufa. Os compressores das unidades devem ser do tipo Scroll e serem isolados acusticamente com painéis de aço galvanizado, revestidos internamente com uma manta de poliéster. As linhas de sucção são isoladas com polietileno expandido, flexível e Neoprene.

B. EVAPORADORAS – As unidades evaporadoras são construídas em chapa de aço galvanizado com revestimento de polietileno aluminizada interno. As evaporadoras são formadas pelos módulos trocadores de calor e ventilação fornecidos separadamente. Os painéis de fechamento são facilmente removíveis para acesso aos componentes internos. Unidade evaporadora utilizando serpentinas com aletas corrugadas de alumínio e tubos de cobre grooved de 3/8” em todos os módulos, proporcionando uma alta performance em termo de trocadores de calor. O perfil desenvolvido para as aletas facilita, especialmente, a manutenção e a limpeza, reduzindo o acúmulo de sujeira que pode prejudicar o rendimento da unidade.

C. CONDENSADOR – Serpentinas de 3 ou 4 filas (conforme modelo) de tubos de cobre grooved com diâmetro 3/8” expandidos contra aletas do tipo Gold Fin (resistentes à corrosão), testados quanto a resistência mecânica e vazamentos a 420 psig e dotados de circuito de sub-resfriamento. Os equipamentos deverão possuir condensador remoto a ar, COM DESCARGA HORIZONTAL.

D. VENTILADORES EVAPORADORES – Os ventiladores dos módulos de ventilação utilizam ventiladores centrífugos de dupla aspiração com pás voltadas para a frente (Sirocco). Rotor em aço galvanizado, dinâmica e estaticamente balanceados, acionados por motor elétrico com polia e correia ajustável para diferentes combinações de vazão/pressões disponíveis. O módulo de ventilação é fornecido avulso, devendo ser montado em conjunto com um módulo trocador de calor de capacidade nominal igual de modo a formar uma unidade evaporadora para a aplicação desejada.

E. VENTILADORES CONDENSADORES - serão em chapa de aço galvanizada, rotores tipo axial, balanceado estática e dinamicamente, sustentados a estrutura do gabinete pôr suportes, obtendo-se um funcionamento silencioso e isento de vibrações. Balanceado estática e dinamicamente, sustentados a estrutura do gabinete por suportes, obtendo-se um funcionamento silencioso e isento de vibrações. Devem ser acoplados diretamente ao motor trifásico.

F. MOTOR ELÉTRICO – Assíncrono, de indução, monofásico, com rotor tipo gaiola, quatro polos, isolamento classe B IP – 54.

G. TRANSMISSÃO – Através de acoplamento por correia e polia.

H. FILTRO DE AR – Filtro metálico G1 e G4 descartável.

I. COMPRESSORES – Do tipo Scroll, trifásico, 380 volts, 60 Hz, rotativo, com baixo nível de ruído. Deverá possuir dispositivos tipo Line Break e CLO ou equivalente.

J. CIRCUITO FRIGORÍFICO – O circuito frigorífico dos equipamentos será composto de compressor hermético, evaporador e condensador tipo serpentina aletada, provido de registro na entrada e saída do fluido frigorífico, visor de líquido com indicador de umidade, distribuidor e válvulas de expansão termostática, visor de líquido, válvula solenoide, filtro de sucção, quadro elétrico, filtro secador, filtro de tela na linha de líquida entrada da VET. As linhas de líquido,



descarga e sucção dimensionadas para manter a velocidade correta para o arraste de óleo de volta ao compressor. As espessuras das tubulações devem estar de acordo com as recomendações dos fabricantes. Os equipamentos devem possuir 02 circuitos frigoríficos.

L. DISPOSITIVOS DE SEGURANÇA E CONTROLE – Termostato de controle, pressostato de alta e baixa pressões miniaturizadas, contactores, relés de sobrecarga, fusíveis de comando, termostato interno no compressor, registro no condensador e válvulas de serviço e bloqueio com tomada de pressão na entrada e saída de cada compressor. Visores de líquido com indicador de umidade, filtros secadores. Para unidades fornecidas com compressor Scroll, obrigatoriamente deverão ser fornecidos e instalados relés de sequência de fases e relés de falta de fase.

M. CONTROLE REMOTO – Deverão possuir controle remoto com fio, botões para ligar o aparelho, chave seletora de posições de ventilação, botoeira refrigerar e timer de programação para ligar e desligar o aparelho automaticamente.

N. FLUIDO REFRIGERANTE - Os equipamentos deverão trabalhar com o refrigerante ecológico HFC 410 A.

O. Os equipamentos do tipo Splitão dutado deverão possuir dois circuitos frigoríficos.

P. O condicionador deverá possuir componentes dos tipos Line Break, termostato interno para compressor scroll, CLO (compressor lock out) para evitar a ciclagem automática do compressor, válvulas schrader e filtros G3 com 1" de espessura.

**Q. A GARANTIA MÍNIMA DOS COMPRESSORES DEVERÁ SER DE 03 ANOS.**

### Instalações Elétricas

- A. O disjuntor que alimenta o circuito geral do quadro de Ar Condicionado localizado na Casa de Máquinas deverá ser substituído por novo disjuntores de 250A, tripolar;**
- B. O disjuntor que alimenta o circuito do Splitão SP-01, a partir do quadro geral e do Quadro de Seccionamento, deverão ser substituídos por novos disjuntores de 80A, tripolar;**
- C. Os condutores de terra, neutro e fase os quais alimentam o Splitão SP-01 a partir do quadro geral da agência deverão ser substituídos por novos com bitolas de 25 mm<sup>2</sup>, incluindo o lançamento de nova infraestrutura;**
- D. Todos os circuitos deverão ser identificados. Deverá ser instalado diagrama completo, com a lista de circuitos dos quadros elétricos, quadro novo e existente;**
- E. Os condutores de terra, neutro e fase os quais alimentam o Split EU/UC-02 a partir do quadro geral da agência deverão ser instalados novos com bitolas de 2,5 mm<sup>2</sup>, incluindo o lançamento de nova infraestrutura;**
- F. Os cabeamentos elétricos, utilizadas neste projeto, serão constituídas por condutores de cobre, LIVRE DE HALÓGENOS, isolamento 0,6/1kV e 0,75/0,45kV, fabricação Pirelli, Siemens ou equivalente. E os demais materiais elétricos empregados, de fabricação Siemens ou equivalente;**



- G. Todas as massas metálicas deverão ser aterradas, tais como gabinetes, carcaças de motores, tubulações, etc.**
- H. Todos os circuitos deverão utilizar condutores novos, com condutores fase, neutro e terra independentes por circuito, desde o quadro de força ao equipamento, conforme projeto:**
- I. Retirar todos os cabos elétricos dos circuitos EXISTENTES dos equipamentos que serão substituídos e instalar cabos novos de acordo com o projeto.**

**OBSERVAÇÕES:**

- A.** Para interligação elétrica entre as Unidades Condensadoras e Evaporadoras, seguir dimensionamento e instruções dos fabricantes dos equipamentos;
- B.** Os cabeamentos elétricos, utilizadas neste projeto, serão constituídas por condutores de cobre, LIVRE DE HALÓGENOS, isolamento 0,6/1KV fabricação Pirelli, Siemens ou equivalente. E os demais materiais elétricos empregados, de fabricação Siemens ou equivalente;
- C.** Todas as massas metálicas deverão ser aterradas, tais como gabinetes, carcaças de motores, tubulações, etc.

**I. Drenagem de Condensado**

- A.** Será feita a partir da Unidade Evaporadora (interna), utilizando-se de tubulação de PVC soldável, com diâmetro mínimo de 32 mm, inclinação de 2%, isolamento térmico em isotubo elastomérico, e o encaminhamento indicado no projeto e na vistoria de início dos serviços. Para receber o dreno do equipamento, deverá ser instalado ponto de drenagem.

**II. Procedimentos de Instalação**

- A.** A Instalação dos equipamentos deverá ser feita por profissionais credenciados pelos fabricantes dos equipamentos fornecidos e o "start-up" será feito, conjuntamente, pelas empresas de fornecimento e instalação. A Instalação será feita em quadro já existente em um disjuntor reserva.

**III. Start-up: Testes e Medições**

- A.** Antes do recebimento provisório, deverão ser executados pelo instalador todos os testes e medições de pressões, temperaturas e vazões de todos os condicionadores e demais elementos que compõem o sistema, ressaltando que, exceto o balanceamento de ar dos condicionadores, tomada de ar exterior e retorno, as grandezas termodinâmicas devem ser ajustadas com a agência em funcionamento, em razão da carga térmica. O preenchimento das fichas de start-up deverá ser acompanhado pela fiscalização, devendo ser comunicada previamente da data programada.
- B.** Se na data agendada não for possível efetuar a partida do sistema, na sua totalidade, devido à constatação de falhas,





a contratada poderá arcar com os custos relativos à fiscalização.

- C. Para a realização dos serviços, o instalador deverá estar munido de manifold, termômetro digital, alicate amperímetro, alicate wattímetro ou cossifímetro, anemômetro, decibelímetro, tacômetro, manômetro, se for o caso, e demais instrumentos necessários.
- D. PARA ABASTECIMENTO DA CARGA DE REFRIGERANTE UTILIZAR SEMPRE JUNTA DE INSPEÇÃO DA LINHA DE LÍQUIDO. ESTA VÁLVULA DE SERVIÇO (LINHA DE LÍQUIDO) DEVERÁ ESTAR DEVIDAMENTE FECHADA, PARA QUE NENHUMA MASSA DE REFRIGERANTE RETORNE PARA O COMPRESSOR.

#### IV. Instrumental, Ferramental e Material

- A. Além dos instrumentos, o instalador deverá estar provido de gás refrigerante, nitrogênio, vacuômetro, bomba de vácuo adequada, chave catraca e outros elementos necessários à instalação do sistema, recomendados pela boa técnica. O vacuômetro deverá ser eletrônico com capacidade para ler os baixos níveis de vácuo requeridos.
- B. Vácuo só poderá ser efetuado com o uso de vacuômetro eletrônico.

#### V. Manutenção

- A. O instalador deverá efetuar manutenção integral, preventiva e corretiva do sistema, assumindo todas as despesas decorrentes dos serviços e materiais a serem utilizados, sem ônus adicionais para a CAIXA, num período de 90 (noventa) dias após o Termo de Recebimento Definitivo – TRD, sendo que, no dia anterior e na data da inauguração da unidade, deverá ser mantido no local um mecânico em regime de plantão, de modo a garantir o perfeito funcionamento da instalação.
- A. Os serviços deverão ser executados em consonância com o PMOC, relatórios e demais procedimentos padrão CAIXA, devidamente preenchidos e assinados pelo responsável técnico de engenharia mecânica.
- B. Todas as irregularidades constatadas, bem como, a falta de componentes especificados, deverão ser tempestivamente corrigidas.

#### I. Documentação Técnica

- A. Deverão ser fornecidos, além dos catálogos técnicos e as-built mencionados, os manuais de instalação, operação e manutenção emitidos pelo fabricante, certificados de garantia, cópia das fichas de partida e procedimento de operação, apostos na tampa frontal dos quadros elétricos ou condicionadores e demais documentos previstos no check list para recebimento de documentação técnica.
- A. A referida documentação deverá estar acondicionada em pasta, com plástico transparente, para inserção dos documentos impressos, contendo na capa o tipo de instalação e unidade da CAIXA atendida.



- B. Todos os documentos, sem exceção, deverão estar escritos na língua portuguesa.
- C. A falta dos documentos, ou mesmo de parte deles, é caracterizada como pendência, sujeitando-se o instalador às penalidades previstas no contrato.

**I. Retoques, Revestimentos, Piso e Pintura**

- A. Serão de responsabilidade do instalador todos os serviços complementares e de retoques inerentes à instalação dos equipamentos, tais como: retoques de piso, paredes, pintura, remoção de ferro, etc., devendo ser mantidos os acabamentos originais.

**II. Limpeza**

- A. Durante o desenrolar dos serviços a limpeza será intensiva. Sendo que, após a conclusão das instalações, proceder-se-á a completa limpeza e remoção de todos os entulhos resultantes dos serviços.

**III. Instalações Elétricas – Normalização:**

- A. Todas as instalações deverão ser executadas, ensaiadas e testadas de acordo com as seguintes normas:
  - A. NBR 5410 da ABNT;
  - B. NBR 5419 da ABNT;
  - C. NEC – National Electrical Code;
  - D. Normas aplicáveis da ANSI e NEMA;
  - E. Concessionária local.

**I. Eletrodutos**

- A. Em instalações embutidas, os eletrodutos serão em PVC rígido classe A roscável, atendendo as exigências da norma ABNT EV-744 e NBR 6150 e aprovação em ensaios exigidos pelas normas (Teste de Flamabilidade de Matérias – Queima Vertical, etc.), com luvas e curvas pré-fabricadas quando necessário, salvo outra indicação no projeto, com bitolas e espessuras indicadas no projeto. Nas instalações aparentes (externas) deverão ser utilizados eletrodutos em ferro galvanizado a fogo nas bitolas indicadas no projeto.

**II. Quadro de Distribuição de Baixa Tensão**

- A. Os quadros serão confeccionados em chapas de aço Nº 14 USG, com tratamento antiferrugem em processo eletrolítico ou químico, pintura epóxi na cor cinza (padrão Caixa), ou tinta vinílica de padrão ou cor equivalente.



Grau de proteção IP-40. Deve possuir barramentos de cobre, dimensionados no projeto, e que atenda as normas NBR 6808/198L. Deverá ser usado tanto com disjuntores DIN (padrão europeu) como disjuntores UL (padrão americano). Todas as partes não pintadas devem receber processo de bi cromatização.

- B. As portas serão confeccionadas com chapas de aço Nº 16USG com trinco ou fenda.
- C. As sobre tampas serão confeccionadas com chapas de aço Nº 18 USG ou em acrílico vazada para passagem do acionamento dos disjuntores e instalação das chaves seletoras.
- D. Placas de montagem ajustável em chapa 1,9 mm (14 USG) com barramentos de cobre eletrolítico de alto grau de pureza instalado sobre isoladores de epóxi rigidamente estruturados.
- E. Os disjuntores serão instalados em trilhos de aço identificado com etiquetas adesivas com molduras e visor removível.
- F. O quadro, o disjuntor geral e as chaves seletoras devem ser identificados com plaqueta em acrílico pantografada.
- G. FABRICANTES: AÇO: INELSA, ELMETA, ELFORT, EQUIVALENTE OU DE QUALIDADE SUPERIOR.

### III. Disjuntores

- H. Serão em caixa moldada, fixo com corrente nominal fixa ou regulável, tensão nominal mínima de 220 V e máxima de 600 V, disparadores para sobrecarga (sobretensão) e curto circuito (sobre corrente). Poderão ser padrão europeu (DIN / IEC) ou padrão americano (UL / NEMA).
- I. Para utilização em circuito terminais, usar disjuntores monopares com correntes nominais de 5A à 100 A, corrente de ruptura mínima de 4 kA, modelo 5SXI da SIEMENS. Para uso de proteção de circuitos indutivos (lâmpadas fluorescentes, moto-bomba, etc) usar disjuntores C, e para proteção de equipamentos eletroeletrônicos (microcomputadores, etc) usar disjuntores B.
- J. Na utilização em circuito terminais usar disjuntores tripolares com corrente nominal de 15 à 125 A, corrente de ruptura mínima de 10 KA, CQD ou ED6 da SIEMENS.
- K. Na utilização em circuito de proteção geral, usar disjuntores tripolares com corrente superior a 125 A, corrente de ruptura mínima de 20Ka, modelo FXD da SIEMENS.
- L. FABRICANTES: SIEMENS, EQUIVALENTE OU DE QUALIDADE SUPERIOR.

### IV. Condutores

- A. Circuitos Terminais: serão feitos com cabos flexíveis LIVRE DE HALÓGENOS, isolamento 0,6/1KV (compostos de fios de cobre nu, tempera mole com encordoamento classe 5 da NBR 6880; isolamento termoplástico à base de cloreto de polivinila (PVC) para temperatura de operação de 70 °C. A seção mínima a ser utilizada é de 2,5 mm<sup>2</sup> para iluminação e 4,0 mm<sup>2</sup> para tomadas.



- B. Alimentadores dos Quadros: serão do tipo LIVRE DE HALÓGENOS, isolamento 0,6/1KV. Serão compostos de fios de cobre nu, têmpera mole com encordoamento classe 5 da NBR 6880; isolamento termoplástico à base de cloreto de polivinila (PVC) para temperatura de operação de 70 °C antichama.
- C. Código de Cores: As fiações elétricas das redes comuns e estabilizadas, serão diferenciadas através de cores, para evitar-se a conexão indevida e perigosa entre diferentes fontes, sendo

\* Rede Estabilizada:

\*Fase Comum (vermelha)

\*Neutro Comum (azul-claro)

\*Terra (verde-amarelo)

\* Rede Fabricante:

\*Fase Comum (preto)

\*Neutro Comum (branco)

\*Terra (verde)

\* Retorno (amarelo)

D. FABRICANTE: PIRELLI, FICAP OU ALCOA, EQUIVALENTE OU DE QUALIDADE SUPERIOR.

E. Considerações:

- F. Os circuitos terminais devem ser identificados sua origem, nas caixas de passagem e terminações através de planilhas com a numeração de acordo com o projeto.
- G. Não serão permitidas emendas nos condutores, no interior de eletrodutos e quadros elétricos, caso sejam necessários, deverão ser executadas no interior das caixas. Utilizar solda elétrica, fita de alta- (fusão de fita isolante de baixa tensão).
- H. Os circuitos alimentadores devem ter seus cabos identificados com as fases R, S e T e N para neutro, o condutor terra deve ser identificado com uma planilha de cor verde.
- I. Nas terminações entre cabos disjuntores, cabos-tomadas, etc., utilizar terminais pré-isolados de pressão e compressão para bitola de do cabo especificado. Não será permitida a colocação diretamente dos cabos nas devidas terminações sem a utilização dos terminais.
- J. Deverá sempre ser mantido o mesmo padrão de cores para os cabeamentos de instalação elétricas do início ao fim dos serviços, ou seja, se iniciar os serviços com a cor verde para o condutor terra, não será permitido o uso da cor verde-amarelo no decorrer dos serviços e sim sempre o mesmo padrão de cores, cor verde.
- K. Os cabos elétricos deverão ser identificados pela distinção de cores para as fases do sistema polifásico, ou seja: usar



cabos elétricos na cor vermelhas para identificar o circuito alimentado pela fase R, pela cor preta para os circuitos da fase S e na cor branca para os da fase. Tal identificação deve haver em toda a tensão do circuito.

#### 1.1.2. Suportes e Amortecedores

A Contratada fornecerá, instalará todas as braçadeiras, tirantes, conexões, suportes flexíveis, chumbadores expansivos e outros dispositivos para a montagem e fixação dos equipamentos, incluindo-se as unidades condicionadoras, tubulações, rede de dutos, fiação e demais elementos que constituem o conjunto da instalação, conforme as boas práticas de engenharia.

#### 1.1.3. Critério de Similaridade

Todos os materiais e equipamentos especificados com marcas e tipos neste projeto, o foram por serem os que melhor atenderam aos requisitos específicos do sistema e de qualidade.

Estes equipamentos e materiais poderão ser substituídos por outros similares, estando o critério de similaridade sob responsabilidade exclusiva da Contratante e do autor do projeto.

Para comprovação da similaridade será apresentado por escrito, justificativa para a substituição das partes especificadas neste documento, incluindo memorial de cálculo para seleção dos equipamentos propostos, acompanhado, quando for o caso, de diagramas e cálculos psicrométricos e catálogos com as especificações de equipamentos e materiais.

#### 1.1.4. Ensaios, Inspeções, Testes e Balanceamento dos Sistemas

##### I. Testes e Inspeções

- A. A Contratada providenciará de acordo com os procedimentos indicados no item 11.2, todos os testes e inspeções nas redes frigorígenas, de ar e elétrica e nos equipamentos e componentes do sistema, conforme indicados nas especificações correspondentes. Para tanto providenciará todo o pessoal, instrumentação e meios para realização da tarefa.
- A. Todos os equipamentos, após a montagem definitiva, serão submetidos a ensaios de funcionamento, em vazio, com carga nominal e com sobrecarga.



- B. Serão aplicadas as normas correspondentes (ver item 2), bem como verificadas todas as características de funcionamento exigidas nas especificações técnicas e nos desenhos de catálogos de equipamentos ou de seus componentes. Será verificado se todos os componentes (mecânicos ou elétricos) dos equipamentos trabalham nas condições normais de operação, definidas naqueles documentos ou em normas técnicas aplicáveis.
- C. Balanceamento dos Sistemas
- D. Os serviços de Teste, Ajuste e Balanceamento (TAB) fazem parte dos fornecimentos da Contratada.
- E. Os procedimentos de TAB devem seguir rigorosamente as sequências indicadas no "Procedural Standards for Building Commissioning" publicado pela NEBB National Environmental Balancing Bureau e no "HVAC Systems, Testing, Adjusting and Balancing" publicado pela SMACNA, inclusive a empresa subcontratada para as atividades de TAB (se for o caso), deverá possuir todos os instrumentos necessários e recomendados nas publicações citadas neste parágrafo.
- F. Os documentos resultantes dos processos de TAB deverão ser apresentados à Contratante para conhecimento e aprovação, que farão parte do conjunto de documentos complementares ao projeto a serem desenvolvidos pela Contratada, conforme descrito no item 10.3, assim como os formulários a serem desenvolvidos para registro das atividades de TAB.
- G. Para os sistemas de movimentação de ar, os trabalhos de TAB indicarão a regulagem dos pontos de operação dos ventiladores, se necessário, através do ajuste da rotação destes pelas polias ou com a introdução de "inlet vanes" fixas.
- H. Critério De Similaridade
- I. Todos os materiais e equipamentos especificados com marcas e tipos neste projeto, o foram por serem os que melhor atenderam aos requisitos específicos do sistema e de qualidade.
- J. Estes equipamentos e materiais poderão ser substituídos por outros similares, estando o critério de similaridade sob responsabilidade exclusiva da contratante e do autor do projeto.
- K. Para comprovação da similaridade será apresentado à contratada, por escrito, justificativa para a substituição das partes especificadas neste documento, incluindo memorial de cálculo para seleção dos equipamentos propostos, acompanhado, quando for o caso, de diagramas e cálculos psicrométricos e catálogos com as especificações de equipamentos e materiais.

#### **I. Geral**

- A. A substituição, revisão e/ou acréscimo de quaisquer elementos do sistema, para tornar a instalação balanceável será efetuada sem qualquer custo adicional.
- A. Todos os instrumentos utilizados para os testes e balanceamento dos sistemas serão calibrados e aferidos.
- B. A Contratada apresentará ao término destes serviços, os seguintes documentos:





- C. Relatório completo dos testes;
- D. Jogo completo dos desenhos, assinalando os pontos onde foram efetuados os testes e balanceamentos;
- E. Estes documentos farão parte integrante dos exigidos para a emissão do Termo de Recebimento.
- F. Para realização dos trabalhos acima citados, a Contratada seguirá o cronograma de montagem a ser estabelecido de comum acordo com a Contratante.

### 1.1.1. Embalagens e Transportes

#### I. Embalagens

- A. Todas as partes integrantes deste fornecimento terão embalagens adequadas para proteger o conteúdo contra danos durante o transporte, desde a fábrica até o local de montagem sob condições que envolvam embarques, desembarques, transportes por rodovias não pavimentadas e/ou via marítima ou aérea.
- A. Além disto, as embalagens serão adequadas para armazenagem por período de, no mínimo, 01 (um) ano, nas condições citadas anteriormente.
- B. A Contratada adequará, se necessário, seus métodos de embalagem, a fim de atender às condições mínimas estabelecidas acima, independente da inspeção e aprovação das embalagens pela Contratante ou seu representante.
- C. As embalagens serão baseadas nos seguintes princípios:
- D. Todos os volumes conterão as indicações de peso, bruto e líquido, natureza do conteúdo e codificação, bem como local de instalação.
- E. Ter indicações de posicionamento, de centros de gravidade e de pontos de levantamento;
- F. Todas as indicações serão feitas nas 4 (quatro) faces do volume, no sentido de facilitar a ordem de estocagem e identificação dos mesmos.
- G. As embalagens conterão também as indicações do tipo de armazenagem: condições especiais de armazenagem, armazenagem em lugar abrigado ou ainda, armazenagem ao tempo.
- H. Ter todas as embalagens numeradas consecutivamente;
- I. Ser projetadas de modo a reduzir o tempo de carga e descarga, sem prejuízo da segurança dos operadores.
- J. No caso de materiais que venham a permanecer por longo tempo estocados ou que suas características necessitem de inspeções, manutenção preventiva ou outros serviços, as respectivas embalagens serão construídas de forma a serem abertas sem danificá-los.

#### I. Transportes

Este documento encontra-se registrado no Conselho Regional de Engenharia e Agronomia de Pernambuco, vinculado à Certidão nº 2220585445/2023, emitida em 12/12/2023



Certidão nº 2220585445/2023  
13/12/2023, 10:06  
Chave de Impressão: 87Yxx  
O documento neste ato registrado foi emitido em 12/12/2023 e contém 41 folhas



- A. Todos os materiais a serem fornecidos pela CONTRATADA, são considerados postos no canteiro.
- A. A CONTRATADA será responsável pelo transporte horizontal e vertical de todos os materiais e equipamentos desde o local de armazenagem no Canteiro até o local de sua aplicação definitiva.
- B. A CONTRATANTE permitirá o uso dos dispositivos de elevação vertical (elevadores, guinchos, etc.), junto ao "pé da obra" que serão utilizados por todos os empreiteiros.
- C. Para todas as operações de transporte, a CONTRATADA proverá equipamento, dispositivos, pessoal e supervisão necessários às tarefas em questão.
- D. A CONTRATADA proverá em todas as operações de transporte, todos os seguros aplicáveis.

### 1.1.1. Montagem e Identificação

#### I. Supervisão de Montagem

- A. A Contratada manterá no local dos serviços, durante o período de montagem, engenheiro (s) e técnico (s) especializados para acompanhamento dos serviços. Estes elementos farão também a supervisão técnica da qualidade do serviço.
- A. A Contratada não permitirá que os serviços executados e sujeitos às inspeções por parte da Contratante, sejam ocultados pela construção civil, sem a aprovação ou a liberação desta.

#### I. Serviços de Montagem

- A. Os equipamentos e componentes constituintes do Sistema de Ar Condicionado serão montados pela CONTRATADA, de acordo com as indicações e especificações dos itens correspondentes.
- A. A CONTRATADA proverá também todos os materiais de consumo e equipamentos de uso esporádico, que possibilitam perfeita condução dos trabalhos dentro do cronograma estabelecido.
- B. Deverá igualmente tomar todas as providências a fim de que os equipamentos e/ou materiais instalados ou em fase de instalação, sejam convenientemente protegidos para evitar que se danifiquem durante as fases dos serviços em que a construção civil ou outras instalações sejam simultâneas.
- C. Os serviços de montagem abrangem, mas não se limitam aos principais itens abaixo:
- D. Fabricação e posicionamento de suportes metálicos necessários à sustentação dos componentes;
- E. Nivelamento dos componentes;
- F. Fixação dos componentes;



- G. Execução de retoques de pinturas (caso fornecidos já pintados) ou pintura conforme especificação anteriormente definida;
- H. Posicionamento de tubos, dutos, conexões e dispositivos de fixação ou sustentação dos mesmos;
- I. Interligação de linhas de fluidos aos componentes e/ou equipamentos;
- J. Interligação de pontos de alimentação elétrica aos componentes e/ou equipamentos;
- K. Isolamento térmico de todas as linhas de fluidos ou equipamentos conforme aplicável;
- L. Regulagem de todos os subsistemas que compõem o Sistema de Ar Condicionado;
- M. Fornecimento e instalação de toda a rede elétrica de força, de acordo com o projeto.

**I. Placas e Identificação**

- A. Cada equipamento possuirá uma placa contendo todas as informações necessárias à sua perfeita identificação (fabricante, capacidade, dados do motor, etc.). As placas de identificação serão feitas de aço inoxidável, com dizeres em língua portuguesa, gravados em baixo-relevo. A Contratante reserva-se o direito de solicitar a inclusão de informações complementares nas placas de identificação.
- A. Pesos e dimensões serão representados em unidades do Sistema Internacional de Unidade.

**I. Identificação das Partes do Sistema**

- A. As linhas de fluidos serão identificadas em conformidade ao determinado no item correspondente.
- A. Será preparada uma tabela datilografada, mostrando todas as partes identificadas.
- B. Todas as partes serão identificadas com seu código correspondente por meio de uma plaqueta de aço, gravada a punção, presa aos mesmos por rebites.

**1.1.1. Pré-Operação e Recebimento do Sistema**

**I. Limpeza das Instalações**

- A. Antes da pré-operação, a Contratada deixará a instalação limpa e em condições adequadas, realizando, no mínimo, os seguintes serviços:
- A. Limpeza de máquinas e aparelhos
- B. Remoção de qualquer vestígio de cimento, reboco ou outros materiais; graxas e manchas de óleo remover com solvente adequado.



- C. Limpeza de superfícies metálicas expostas;
- D. Limpeza com escova metálica de todos os vestígios de ferrugem ou de outras manchas.

#### **I. Pré – Operação**

- A. A Contratada efetuará, na presença da Contratante, a pré-operação do sistema de ar-condicionado, no sentido de avaliar o seu desempenho e de seus componentes, como também simular todas as condições de falhas, verificando inclusive a atuação dos sistemas de emergências. A Contratada providenciará todos os materiais, equipamentos e acessórios necessários à condução da pré-operação.
- A. Caso, por razões quaisquer, não existam condições na ocasião, de avaliação do desempenho, a Contratada estabelecerá métodos para simulação das mesmas, ou estabelecerá outros parâmetros para avaliação do sistema submetendo-se à aprovação da Contratante.
- B. Após encerrada a pré-operação, a Contratada corrigirá todos os defeitos que foram detectados durante a mesma; limpará também todos os filtros das linhas de fluidos, substituindo-se caso necessário. Além disso, todos os pré-filtros de ar dos condicionadores serão substituídos por novos.
- C. Caso a instalação seja entregue em etapas, a pré-operação será executada para cada uma das etapas entregues e abrangerá todos os componentes da mesma, nas condições descritas acima.

#### **I. Recebimento**

- A. Após a montagem, testes e pré-operação da instalação será feito o Comissionamento da instalação pela Contratada ou por empresa pela Contratada indicada, que seguirá os procedimentos indicados nas publicações citadas no item 2.2.1. Quando todas as condições de desempenho do sistema forem satisfatórias, dentro dos parâmetros assumidos, a instalação será considerada aceita.



# 1. Paredes e Painéis

## 3.1. Paredes de Alvenaria de Tijolo Cerâmico

### 3.1.1. Tipo: Alvenaria 1/2 vez com Tijolo Cerâmico

#### 3.1.1.1. Aplicação:

- A. Nos locais indicados no projeto estrutural.

#### 3.1.1.2 Características Técnicas / Especificação:

- A. Executar conforme NBR 8545.
- B. Deverão seguir as dimensões e alinhamentos constantes nos projetos de arquitetura.
- C. As espessuras indicadas no projeto de arquitetura referem-se a parede acabada, com seu revestimento. É admitida variação máxima de 2 cm.
- D. As peças cerâmicas deverão ser abundantemente molhadas antes de sua colocação.
- E. As fiadas serão perfeitamente de nível, alinhadas e apumadas.
- F. Os blocos deverão ser assentados de forma que os furos não estejam no sentido da espessura da parede.
- G. Para o assentamento dos blocos, deverá ser utilizada argamassa pré-fabricada apropriada.
- H. As juntas deverão ter, no máximo, 10 mm de espessura.
- I. Executar pilaretes de concreto a cada 5 metros de comprimento por pano de alvenaria.
- J. Executar cintas de amarração a cada 3 metros de altura por pano de alvenaria.
- K. Prever execução de verga e contraverga de concreto, altura 10 cm, para aberturas (portas, janelas, etc.) com armadura (3 barras de Ø 8 mm) ultrapassando 60 cm para cada lado. Vergas maiores que 240 cm serão calculadas como vigas.
- L. Para situações específicas a CONTRATADA deverá dimensionar os pilaretes, vergas e contravergas.
- M. O travamento das paredes em vigas ou lajes de concreto será executado após sete dias da execução dos painéis. Este travamento deverá ser feito com tijolos maciços, dispostos obliquamente, com altura de 150 mm. Outras formas de travamento poderão ser executadas, desde que aprovadas pela FISCALIZAÇÃO.
- N. Prever chapisco com argamassa traço 1:3 para aderência a superfícies de concreto.
- O. Na ligação com pilares, prever a utilização de barras de aço com diâmetro de 5 a 10 mm, distanciadas cerca de 60 cm e engastadas no pilar e na alvenaria.



- P. Prever execução de juntas de movimento (largura=10 mm) nas paredes compridas longitudinalmente a uma distância equivalente a uma vez e meia a sua altura.
- Q. As tubulações elétricas e hidráulicas devem estar embutidas nas paredes, deixando cobrimento mínimo de 1,5 cm, não considerando o revestimento.
- R. Para fixação de rodapés, prateleiras, batentes e esquadrias, recortar os blocos onde se encaixarão os chumbadores. Para esta situação, deverão ser utilizados blocos cerâmicos maciços.
- S. Alvenarias sobre baldrame só poderão ser executadas 24 horas após sua impermeabilização. Deverão ser tomados todos os cuidados com tal impermeabilização de forma a evitar o surgimento de umidade ascendente.

A alvenaria será interrompida abaixo das vigas/ lajes. Esse espaço será preenchido após 7 dias, de modo a garantir o perfeito travamento entre a alvenaria e a estrutura.

O preenchimento do espaço poderá ser executado pelo seguinte processo construtivo: tijolos maciços dispostos obliquamente, com altura de 150 mm.

O travamento será executado após terem sido levantadas as paredes do andar imediatamente superior.

O assentamento será executado com argamassa pré-fabricada.

## 4.Revestimento de Parede

### 4.1 Argamassas

#### 4.1.1. Tipo: Chapisco

##### 4.1.1.1. Aplicação:

- A. Em todas as paredes de alvenaria.

##### 4.1.1.2. Características Técnicas / Especificação:

- A. Deverá ser aplicado, caso não haja indicação contrária, em todas as superfícies das alvenarias de blocos cerâmicos.
- B. A alvenaria, antes de receber o revestimento, deve estar seca, as juntas completamente curadas, deixando transcorrer o tempo suficiente para sua acomodação (assentamento).
- C. Para aplicação as paredes devem ser preparadas: limpar a alvenaria com vassoura, cortar eventuais saliências da argamassa das juntas e umedecer adequadamente a superfície.
- D. Deverá ser executado com argamassa industrializada.
- E. Todas as argamassas deverão ser preparadas em equipamento de mistura – misturador por batelada ou contínuo.
- F. Poderá ainda ser aceito (com o aval da FISCALIZAÇÃO) chapisco com a seguinte composição: argamassa de cimento e areia média, traço 1:3, espessura 5 mm.





**4.1.2. Tipo: Emboço****4.1.2.1. Aplicação:**

- A. Deverá ser aplicado, caso não haja indicação contrária, em todas as superfícies que receberam chapisco, em blocos de concreto ou em outras indicadas em projeto.

**4.1.2.2. Características Técnicas / Especificação:**

- A. Os serviços só poderão ser iniciados após completa pega de argamassa das alvenarias e chapiscos e após todas as tubulações serem embutidas nos panos.
- B. Será constituído de argamassa 1:2:9 de cimento, cal hidratada e areia média úmida (3%), espessura máxima de 20 mm.
- C. Todas as argamassas deverão ser preparadas em equipamento de mistura – misturador por batelada ou contínuo.
- D. Utilizar guias de sarrafeamento espaçada com o mínimo de 2 metros.
- E. As arestas devem ser chanfradas ou protegidas por cantoneiras.
- F. A superfície deverá ser abundantemente molhada e não deverá ser desempenada para facilitar a aderência do reboco.
- G. Deverá ser previsto aditivo impermeabilizante para aplicação em áreas externas ou com contato com umidade.
- H. Para o caso de fachadas que receberão pintura, deverá ser executado frio no revestimento, na região de encunhamento da alvenaria. Para evitar a infiltração de água deverá ser aplicada uma membrana à base de cimento e aditivo que proporcionará flexibilidade e impermeabilização à junta.

Para reforço da argamassa de revestimento, deve-se utilizar tela de aço galvanizado com malha de pelo menos 25 mm.

**4.2. Pintura em Paredes****4.2.1. Tipo: Pintura Acrílica sobre Superfícies Internas e Externas de Argamassa****4.2.1.1. Aplicação:**

- A. Para o teto do térreo e todas as paredes indicadas no projeto estrutural.

**4.2.1.2. Características Técnicas / Especificação:****I. Preparo da Superfície**

- A. A superfície deve estar firme (coesa), limpa, seca, sem poeira, gordura, sabão ou mofo.
- B. Partes soltas ou mal aderidas serão eliminadas, raspando-se ou escovando-se a superfície.
- C. Imperfeições rasas da superfície serão corrigidas com massa acrílica modelo de referência "Massa Acrílica Metalatex", da "Sherwin-Williams".



- D. Com "lixa para massa", modelo de referência 230 U, grão 100, da 3M do Brasil Ltda., eliminar qualquer espécie de brilho.

#### I. Tratamento da Superfície

- A. Logo após o preparo da superfície, aplicar uma demão de selador modelo de referência "Selador Acrílico Pigmentado Metalatex", da "Sherwin-Williams", com as seguintes características:
- A. Cor: branca;
- B. Diluição: até 10% (dez por cento) de água – para trincha ou rolo – e até 25% (vinte e cinco por cento) de água para pistola convencional;
- C. Diluente: água;
- D. Aplicação: trincha – ref.: 186 ou 529 – de Pincéis Tigre S.A., rolo – ref.: 1320 ou 1328 – idem, idem ou pistola convencional;
- E. Rendimento: 25 a 35 m<sup>2</sup>/galão, por demão.
- F. Quatro horas após, aplicar uma demão de massa modelo de referência "Massa Acrílica Metalatex", da "Sherwin-Williams", com as seguintes características:
- A. Cor: branca;
- B. Diluição: se necessário, adicionar um pouco de água;
- C. Diluente: água;
- D. Aplicação: desempenadeira de aço ou espátula, em camadas finas;
- E. Rendimento: 8 a 12 m<sup>2</sup>/galão, por demão.
- F. Seis horas após, lixamento com "lixa para massa", ref.: 230 U, grão 100, da 3M do Brasil Ltda., e remoção do pó.
- G. Aplicação de uma segunda demão de "Massa Acrílica Metalatex" e, seis horas após, novo lixamento.

#### I. Acabamento

- A. Aplicação de uma demão de tinta de emulsão acrílica "Metalatex Spazio Acabamento Acetinado", com as seguintes características:
- A. Cor: conforme projeto de arquitetura;
- B. Diluição: até 10% (vinte por cento), em volume;
- C. Diluente: água;
- D. Aplicação: trincha modelo de referência 186 ou 529 – de Pincéis Tigre S.A., rolo – ref.: 1320 ou 1328 – idem, idem ou pistola convencional;



- E. Aspecto: acetinado caso não haja indicação contrária no projeto de arquitetura.
- F. Duas horas após, aplicar uma segunda demão, idêntica a primeira.

## 4. Serralharia

### 4.1 Tubos, Chapas, Perfis e Grades

#### 4.1.1 Tipo: Tubos de Ferro Galvanizado

##### 4.1.1.1. Aplicação:

- A. Deverão ser instalados conforme indicado em projeto de estrutura específico.
- B. Cor cinza platina da Suvnil, Coral ou equivalente superior
- C. Aplicar também proteção com fundo anticorrosivo.

##### 4.1.1.2. Características técnicas / especificações:

- A. Diâmetro de 1", 1.1/2" e 2", conforme indicada no projeto, todas em ferro galvanizado
- B. Todas as dimensões necessárias, como altura e posicionamento dos tubos, constam em projeto.
- C. Deverão ser instalados em ambos os lados da plataforma prevista

#### 4.1.2 Tipo: Perfil Tipo "L"

##### 4.1.2.1. Aplicação:

- A. Deverão ser instalados conforme indicado em projeto de estrutura específico.
- B. Cor cinza platina da Suvnil, Coral ou equivalente superior.
- C. Aplicar também fundo anticorrosivo.

##### 4.1.2.2. Características técnicas / especificações:

- A. Todas as peças são perfil tipo "L" de 1/8" com chapa espessura de 1,20 mm
- B. Todas as dimensões necessárias, como altura e posicionamento dos perfis, constam em projeto.
- C. Deverão ser utilizados na estrutura de sustentação da plataforma prevista.



#### 4.1.4. Tipo: Chapa metálica

##### 4.1.4.1. Aplicação:

- A. Deverão ser instalados conforme indicado em projeto de estrutura específico.

##### 4.1.4.2. Características técnicas / especificações:

- A. Chapa metálica, e=3 mm. E dimensões de acordo com o projeto
- B. Serão utilizados dois tipos de chapas, uma de 30x30cm e outra de 20x20cm, conforme indicado em projeto.

#### 4.1.5 Tipo: Grade metálica tipo Chapa expandida

##### 4.1.5.1 Aplicação:

- A. Deverão ser instalados conforme indicado em projeto de estrutura específico.

##### 4.1.5.2 Características técnicas / especificações:

- A. Chapa metálica expandida 3 cm x 6 cm
- B. Deverá ser utilizada como piso da passarela e plataforma prevista.
- C. Deverá ser feito passagem de perfis de fixação soldado para garantir que as peças não saiam do posicionamento.

## 5. Pintura

#### 5.1.1 Tipo: Pintura sobre Estrutura Metálica com Esmalte Sintético

##### 5.1.1.1 Aplicação:

- A. Para os tubos, chapas e perfis da escada e da plataforma;

##### 5.1.1.2. Características técnicas / Especificações:

##### I – Especificações



- A. Produto: Esmalte Sintético
- B. Cor: Plantinum
- C. Fabricante: Coral, Suvinil ou Sherwin Willians
- D. Viscosidade Original: 70 a 80 segundos copo Ford 6 (pode variar conforme a cor)
- E. Peso Específico: 0,890 a 1,090 g/cm<sup>3</sup> (pode variar conforme a cor) % Sólidos: 30% a 37 % (pode variar conforme a cor)
- F. Aderência: 90% mínimo Brilho: 90 mínimos (após polimento)
- G. Rendimento: 20 a 30 m<sup>2</sup> por galão
- H. Umidade 60 °C: 48 horas mínimo Salt Spray: 240 horas mínimo QUV: 240 horas mínimo.
- I. Proporção: 100 partes em volume de tinta.
- J. Diluição: 25 partes em volume de redutor para sintético 410.
- K. Demãos: 3 a 4 demãos cruzadas. Intervalo de 5 a 10 minutos entre demãos.
- L. Tempo de secagem: Ao Ar Livre de pó 10 a 20 minutos a 25 °C. Manuseio 12. horas Final 72 horas. A Estufa 30 minutos à 60° C.
- M. Lixamento: Para retoque usar lixa com grão 320 a 600.
- N. Retoque: Após 24 horas com Laca Nitrocelulose Lazzulac. Após 96 horas com Lazzuril Esmalte Sintético.

## II – Composição

- A. Resinas alquílicas, pigmentos orgânicos e inorgânicos, solventes aromáticos e alifáticos e aditivos.

## III – Preparação da Superfície

- A. Limpar adequadamente a superfície a ser pintada, removendo partes soltas, ferrugem, oleosidades e resíduos impregnantes.
- B. Se necessário nivelar a superfície com massa rápida Lazzuril 030/031, lixando após secagem completa.
- C. Aplicar em toda superfície uma camada de primer e lixar após secagem completa.
- D. Aplicar o Wash Primer 045 para proteger as áreas expostas onde atingiu a chapa.

## IV – Segurança

- A. Ler as instruções no verso da embalagem, antes de utilizar o produto.
- B. Utilizar luvas de látex e óculos para manusear o produto.



- C. Utilizar máscara respiradora com filtro de carvão ao manusear / aplicar o produto.
- D. Utilizar e manusear o produto somente em locais arejados e ventilados.

**V – Acabamento**

- A. Cor: Cinza platinum.
- B. Aplicação: verificar o manual de aplicação do produto.

**VI – Aplicação**

- A. Aplicar sobre primer sintético 02.30.0001/002/003 Primer Universal 05.00.018 Color Primer 27.30 LP 580 Primer Poliuretano 05.00.8100.
- B. O CONSTRUTOR aplicará o esquema acima, rigorosamente de acordo com o acima especificado, sobre as superfícies de ferro indicadas, nos desenhos do Projeto de Arquitetura para receber o produto.
- C. Antes do início de qualquer trabalho de pintura a CONTRATADA deverá preparar amostra de cores e acabamentos com as dimensões mínimas de 0,50x1,00m para aprovação da FISCALIZAÇÃO.

**5.1.1.3 Observações:**

- A. Recomenda-se polir após 24 horas com Massas Creme 101 ou Branca 102.

## 6.Limpeza

- A. Diariamente as instalações deverão ser limpas de forma a garantir condições de trabalho nas áreas adjacentes à execução dos serviços.
- B. Durante a execução dos serviços, todos os equipamentos e mobiliário deverão estar devidamente protegidos contra sujeiras provenientes da execução dos serviços.
- C. Durante a fase de demolição, a limpeza terá periodicidade diária. Após esta fase, a periodicidade será semanal.
- D. Qualquer dano causado ao mobiliário e equipamentos durante o período dos serviços serão de inteira responsabilidade da Contratada.









**CERTIDÃO DE REGISTRO E QUITAÇÃO**  
**PESSOA FÍSICA**  
Lei Federal Nº 5194 de 24 de Dezembro de 1966

**CREA-PE**

**Nº 2220612864/2024**

**Emissão: 06/11/2024**

**Validade: 31/03/2025**

**Chave: D6ybx**

**Conselho Regional de Engenharia e Agronomia de Pernambuco**

CERTIFICAMOS que o profissional mencionado encontra-se registrado neste Conselho, nos termos da Lei 5.194/66, de 24/12/1966, conforme os dados acima. CERTIFICAMOS, ainda, face o estabelecimento nos artigos 68 e 69 da referida Lei, que o interessado não se encontra em débito com o CREA-PE.

**Interessado(a)**

Profissional: ALEXANDRE BEZERRA VIEIRA FILHO

Registro: 1820423301

CPF: 109.\*\*\*.\*\*\*-10

Endereço: \*\*\*\*\*

Tipo de Registro: Registro Definitivo de Profissional (DIPLOMADO NO PAÍS)

Data de registro: 16/09/2021

**Título(s)**

**GRADUAÇÃO**

ENGENHEIRO MECÂNICO

Atribuição: Artigo 7 da Lei n 5.194, de 1966, para o desempenho das atividades relacionadas no artigo 12 da Resolução n 218 de 1973, do Confea.

Restrições: Sem Identificação

Instituição de Ensino: CENTRO UNIVERSITÁRIO FBV WYDEN

Data de Formação: 24/08/2021

**Descrição**

CERTIDÃO DE REGISTRO E QUITAÇÃO PESSOA FÍSICA

**Informações / Notas**

- A falsificação deste documento constitui-se em crime previsto no Código Penal Brasileiro, sujeitando o(a) autor(a) à respectiva ação penal.
- CERTIFICAMOS que caso ocorra(m) alteração(ões) no(s) elemento(s) contido(s) neste documento, esta Certidão perderá a sua validade para todos os efeitos.
- Esta certidão perderá a validade, caso ocorra qualquer alteração posterior dos elementos cadastrais nela contidos.
- Válido em todo território nacional.

**Última Anuidade Paga**

Ano: 2024 (6/6)

**Autos de Infração**

Nada consta

**Responsabilidades Técnicas**

Empresa: AVALIARE ENGENHARIA LTDA

Registro: 0000749893

CNPJ: 02.405.211/0001-30

Data Início: 10/05/2024

Data Fim: Indefinido

Data Fim de Contrato: Indefinido

Tipo de Responsabilidade: RESPONSÁVEL TÉCNICO





## DECLARAÇÃO DE CONTRATAÇÃO FUTURA

A empresa JL JL ENGENHARIA MATERIAIS DE CONSTRUÇÃO E MOVEIS PLANEJADOS LTDA, inscrita no CNPJ sob o nº 27.687.221/0001-36, DECLARA, que contratará o(s) profissional(is) abaixo relacionado(s), para fins de cumprimento dos requisitos de qualificação exigidos na licitação, modalidade Pregão Eletrônico, para contratação de empresa especializada, na área de engenharia e arquitetura para fornecer, sob demanda, uma ampla gama de serviços técnicos. Esses serviços são destinados a atender às necessidades específicas de cada unidade judiciária vinculada ao Tribunal de Justiça do Estado da Paraíba e estão divididos em dois itens distintos, conforme condições e exigências estabelecidas no Termo de Referência do edital.

Juru-PB, 31 de outubro de 2024.

Janaina Leite Batista  
Engenheira Civil  
CREA. 161506866-0

---

JL ENGENHARIA MATERIAIS DE CONSTRUÇÃO E MOVEIS PLANEJADOS LTDA  
CNPJ - 27.687.221/0001-36

Ciente e de acordo com os termos,

ALEXANDRE BEZERRA  
VIEIRA FILHO:10937225410

Assinado de forma digital por  
ALEXANDRE BEZERRA VIEIRA  
FILHO:10937225410  
Dados: 2024.11.06 13:27:10 -03'00'

---

Assinatura do(a) Profissional

JL Engenharia & Materiais de Construção  
CNPJ 27.687.221/0001-36 – Inscrição Estadual: 16.340.373-2  
Praça Manoel Carneiro, nº 136, Centro – Juru PB – CEP. 58.750-000.  
(83) 99609-1084 – jlengenhariapb@gmail.com