



CERTIDÃO DE REGISTRO E QUITAÇÃO
PESSOA JURÍDICA
 Lei Federal Nº 5194 de 24 de Dezembro de 1966

CREA-PB

Nº 216460/2025

Emissão: 30/04/2025

Validade: 27/10/2025

Chave: zz896

Conselho Regional de Engenharia e Agronomia da Paraíba

CERTIFICAMOS que a Empresa mencionada encontra-se registrada neste Conselho, nos Termos da Lei 5.194/66, conforme os dados impressos nesta certidão. CERTIFICAMOS, ainda, que a referida pessoa jurídica e seu(s) responsável(is) técnico(s) estão quites com as suas anuidades e demais obrigações junto ao Conselho Regional de Engenharia e Agronomia da Paraíba - CREA-PB, estando habilitada a exercer suas atividades, circunscrita à(s) atribuição(ões) de seu(s) responsável(veis) técnico(s).

Interessado(a)

Empresa: PLANENG ENGENHARIA LTDA - ME

CNPJ: 27.700.986/0001-69

Registro: 0003465519

Categoria: Matriz

Capital Social: R\$ 500.000,00

Data do Capital: 11/08/2025

Faixa: 3

Objetivo Social: A CONSTRUÇÃO DE EDIFÍCIOS RESIDENCIAIS DE QUALQUER CASAS E RESIDÊNCIAS UNIFAMILIARES; EDIFÍCIOS RESIDENCIAIS MULTIFAMILIARES, INCLUINDO EDIFÍCIOS DE GRANDE ALTURA (ARRANHA-CÉUS); A CONSTRUÇÃO DE EDIFÍCIOS COMERCIAIS DE QUALQUER CONSULTÓRIOS E CLÍNICAS MÉDICAS; ESCOLAS; ESCRITÓRIOS COMERCIAIS; HOSPITAIS; HOTÉIS, MOTÉIS E OUTROS TIPOS DE ALOJAMENTO; LOJAS, GALERIAS E CENTROS COMERCIAIS; RESTAURANTES E OUTROS ESTABELECIMENTOS SIMILARES; SHOPPING CENTERS; A CONSTRUÇÃO DE EDIFÍCIOS DESTINADOS A OUTROS USOS ESPECÍFICOS: ARMAZÉNS E DEPÓSITOS; EDIFÍCIOS GARAGEM, INCLUSIVE GARAGENS SUBTERRÂNEAS; EDIFÍCIOS PARA USO AGROPECUÁRIO; ESTAÇÕES PARA TRENS E METROPOLITANOS; ESTÁDIOS ESPORTIVOS E QUADRAS COBERTAS; IGREJAS E OUTRAS CONSTRUÇÕES PARA FINS RELIGIOSOS (TEMPLOS); INSTALAÇÕES PARA EMBARQUE E DESEMBARQUE DE PASSAGEIROS (EM AEROPORTOS, RODOVIÁRIAS, PORTOS); PENITENCIÁRIAS E PRESÍDIOS; POSTOS DE COMBUSTÍVEL; A CONSTRUÇÃO DE EDIFÍCIOS INDUSTRIAIS (FÁBRICAS, OFICINAS, GALPÕES INDUSTRIAIS); AS REFORMAS, MANUTENÇÕES CORRENTES, COMPLEMENTAÇÕES E ALTERAÇÕES DE EDIFÍCIOS DE QUALQUER NATUREZA JÁ EXISTENTES; A MONTAGEM DE EDIFÍCIOS E CASAS PRÉ-MOLDADAS OU PRÉ-FABRICADAS DE QUALQUER MATERIAL, DE NATUREZA PERMANENTE OU TEMPORÁRIA, QUANDO NÃO REALIZADAS PELO PRÓPRIO FABRICANTE; O CONJUNTO DE OPERAÇÕES DE ESCAVAÇÃO, TRANSPORTE, DEPÓSITO E COMPACTAÇÃO DE TERRAS, NECESSÁRIAS À REALIZAÇÃO DE UMA OBRA; A EXECUÇÃO DE ESCAVAÇÕES DIVERSAS PARA CONSTRUÇÃO CIVIL; OS DERROCAMENTOS (DESMONTE DE ROCHAS); O NIVELAMENTO PARA A EXECUÇÃO DE OBRAS VIÁRIAS E DE AEROPORTOS; A DESTRUIÇÃO DE ROCHAS ATRAVÉS DE EXPLOSIVOS; O ALUGUEL, COM OPERADOR, DE MÁQUINAS E EQUIPAMENTOS DESTINADOS AOS SERVIÇOS DE TERRAPLENAGEM; A EXECUÇÃO DE FUNDAÇÕES DIVERSAS PARA EDIFÍCIOS E OUTRAS OBRAS DE ENGENHARIA CIVIL, INCLUSIVE A CRAVAÇÃO DE ESTACAS; A EXECUÇÃO DE REFORÇO DE FUNDAÇÕES PARA EDIFÍCIOS E OUTRAS OBRAS DE ENGENHARIA CIVIL; O ALUGUEL, COM OPERADOR, DE EQUIPAMENTOS PARA EXECUÇÃO DE FUNDAÇÕES; A LOCAÇÃO E LEASING OPERACIONAL DE QUAISQUER OUTROS MEIOS DE TRANSPORTE TERRESTRE SEM CONDUTOR, POR PERÍODO DE CURTA OU LONGA DURAÇÃO, TAIS ÔNIBUS, MOTOCICLETAS, TRAILERS; CAMINHÕES, REBOQUES, SEMI-REBOQUES E SIMILARES; A CONSTRUÇÃO DE SISTEMAS PARA O ABASTECIMENTO DE ÁGUA RESERVATÓRIOS DE DISTRIBUIÇÃO, ESTAÇÕES ELEVATÓRIAS DE BOMBEAMENTO, LINHAS PRINCIPAIS DE ADUÇÃO DE LONGA E MÉDIA DISTÂNCIA E REDES DE DISTRIBUIÇÃO DE ÁGUA; A CONSTRUÇÃO DE REDES DE COLETA DE ESGOTO, INCLUSIVE DE INTERCEPTORES; A CONSTRUÇÃO DE ESTAÇÕES DE TRATAMENTO DE ESGOTO (ETE); A CONSTRUÇÃO DE ESTAÇÕES DE BOMBEAMENTO DE ESGOTO; A CONSTRUÇÃO DE GALERIAS PLUVIAIS; A MANUTENÇÃO DE REDES DE ABASTECIMENTO DE ÁGUA TRATADA; A MANUTENÇÃO DE REDES DE COLETA E DE SISTEMAS DE TRATAMENTO DE ESGOTO; A CONSTRUÇÃO E RECUPERAÇÃO DE AUTO-ESTRADAS, RODOVIAS E OUTRAS VIAS NÃO URBANAS PARA PASSAGEM DE VEÍCULOS; A CONSTRUÇÃO E RECUPERAÇÃO DE VIAS FÉRREAS DE SUPERFÍCIE OU SUBTERRÂNEAS, INCLUSIVE PARA METROPOLITANOS (PREPARAÇÃO DO LEITO, COLOCAÇÃO DOS TRILHOS); A CONSTRUÇÃO E RECUPERAÇÃO DE PISTAS DE AEROPORTOS; A PAVIMENTAÇÃO DE AUTO-ESTRADAS, RODOVIAS E OUTRAS VIAS NÃO-URBANAS; PONTES, VIADUTOS E TÚNEIS, INCLUSIVE EM PISTAS DE AEROPORTOS; A INSTALAÇÃO DE BARREIRAS ACÚSTICAS; A CONSTRUÇÃO DE PRAÇAS DE PEDÁGIO; A CONSTRUÇÃO DE VIAS URBANAS, RUAS E LOCAIS PARA ESTACIONAMENTO DE VEÍCULOS; A CONSTRUÇÃO DE PRAÇAS E CALÇADAS PARA PEDESTRES; OS TRABALHOS DE SUPERFÍCIE E PAVIMENTAÇÃO EM VIAS URBANAS, RUAS, PRAÇAS E CALÇADAS; A SINALIZAÇÃO COM PINTURA EM VIAS URBANAS, RUAS E LOCAIS PARA ESTACIONAMENTO DE VEÍCULOS; A DRENAGEM DO SOLO DESTINADO À CONSTRUÇÃO; A DEMARCAÇÃO DOS LOCAIS PARA CONSTRUÇÃO; O REBAIXAMENTO DE LENÇÓIS FREÁTICOS; A PREPARAÇÃO DE LOCAIS PARA MINERAÇÃO A REMOÇÃO DE MATERIAL INERTE E OUTROS TIPOS DE REFUGO DE LOCAIS DE MINERAÇÃO, EXCETO OS LOCAIS DE EXTRAÇÃO DE PETRÓLEO E GÁS NATURAL; A DRENAGEM DE TERRENOS AGRÍCOLAS OU FLORESTAIS; A PERFURAÇÃO E CONSTRUÇÃO DE POÇOS DE ÁGUA; OS SERVIÇOS TÉCNICOS DE ENGENHARIA, COMO A ELABORAÇÃO E GESTÃO DE PROJETOS E OS SERVIÇOS DE INSPEÇÃO TÉCNICA NAS SEGUINTE À ENGENHARIA CIVIL, HIDRÁULICA E DE TRÁFEGO, ENGENHARIA ELÉTRICA, ELETRÔNICA, DE MINAS, QUÍMICA, MECÂNICA, INDUSTRIAL, DE SISTEMAS E DE SEGURANÇA, AGRÁRIA; ENGENHARIA ELÉTRICA, ELETRÔNICA, DE MINAS, QUÍMICA, MECÂNICA, INDUSTRIAL, DE SISTEMAS E DE SEGURANÇA, AGRÁRIA; A SUPERVISÃO DE OBRAS, CONTROLE DE MATERIAIS E SERVIÇOS SIMILARES; A SUPERVISÃO DE CONTRATOS DE EXECUÇÃO DE OBRAS; A SUPERVISÃO E GERENCIAMENTO DE PROJETOS; A VISTORIA, PERÍCIA TÉCNICA, AVALIAÇÃO, ARBITRAMENTO, LAUDO E PARECER TÉCNICO DE ENGENHARIA; A CONCEPÇÃO DE MAQUINARIA, PROCESSO E INSTALAÇÕES INDUSTRIAIS; AS OBRAS MARÍTIMAS E FLUVIAIS, TAIS CONSTRUÇÃO DE INSTALAÇÕES PORTUÁRIAS; CONSTRUÇÃO DE PORTOS E MARINAS; CONSTRUÇÃO DE ECLUSAS E CANAIS DE NAVEGAÇÃO (VIAS NAVEGÁVEIS); ENROCAMENTOS; OBRAS DE DRAGAGEM; ATERRO HIDRÁULICO; BARRAGENS, REPRESAS E DIQUES, EXCETO PARA ENERGIA ELÉTRICA; A CONSTRUÇÃO DE EMISSÁRIOS SUBMARINOS; A CONSTRUÇÃO DE EMISSÁRIOS SUBMARINOS; OS SERVIÇOS TÉCNICOS DE CARTOGRAFIA E TOPOGRAFIA, TAIS ESTUDOS TOPOGRÁFICOS; LEVANTAMENTO DE LIMITES; AS ATIVIDADES DE INFORMAÇÃO CARTOGRÁFICA E ESPACIAL; A REALIZAÇÃO DE ESTUDOS GEODÉSICOS (HIDROGRÁFICOS E SOBRE O SOLO); O ALUGUEL E LEASING OPERACIONAL DE MÁQUINAS E EQUIPAMENTOS PARA CONSTRUÇÃO E PARA DEMOLIÇÃO SEM OPERADOR, TAIS BETONEIRAS, TRATORES, ESCAVADORAS, MOTONIVELADORAS E SIMILARES; O ALUGUEL E LEASING OPERACIONAL DE ANDAIMES E PLATAFORMAS DE TRABALHO SEM MONTAGEM E DESMONTAGEM E O ALUGUEL DE FÓRMAS PARA CONCRETO; A CONSTRUÇÃO E RECUPERAÇÃO DE PONTES, VIADUTOS, ELEVADOS, PASSARELAS; A CONSTRUÇÃO E RECUPERAÇÃO DE PONTES, VIADUTOS, ELEVADOS, PASSARELAS; A CONSTRUÇÃO DE ESTRUTURAS COM TIRANTES; AS OBRAS DE CONTENÇÃO; A CONSTRUÇÃO DE CORTINAS DE PROTEÇÃO DE ENCOSTAS E MUROS DE ARRIMO; A SUBDIVISÃO DE TERRAS COM BENFEITORIAS (P. EX., CONSTRUÇÃO DE VIAS, SERVIÇOS DE INFRA-ESTRUTURA; A CONSTRUÇÃO DE BARRAGENS E REPRESAS PARA GERAÇÃO DE ENERGIA ELÉTRICA; A MONTAGEM DE ESTRUTURAS METÁLICAS PERMANENTES; OS SERVIÇOS DE SOLDAGEM DE ESTRUTURAS METÁLICAS; A SINALIZAÇÃO COM PINTURA EM RODOVIAS E AEROPORTOS; A INSTALAÇÃO DE PLACAS DE SINALIZAÇÃO DE TRÁFEGO E SE MONTAGEM OU INSTALAÇÃO DE SISTEMAS DE ILUMINAÇÃO E SINALIZAÇÃO EM VIAS PÚBLICAS, RODOVIAS, FERROVIAS, AEROPORTOS; A ILUMINAÇÃO URBANA E SEMÁFOROS; A ILUMINAÇÃO DE PISTAS DE DECOLAGEM; A CONSTRUÇÃO DE





CERTIDÃO DE REGISTRO E QUITAÇÃO
PESSOA JURIDICA
 Lei Federal Nº 5194 de 24 de Dezembro de 1966

CREA-PB

Nº 216460/2025

Emissão: 30/04/2025

Validade: 27/10/2025

Chave: zz896

Conselho Regional de Engenharia e Agronomia da Paraíba

ESPORTIVAS E RECREATIVAS, TAIS COMO PISTAS DE COMPETIÇÃO, QUADRAS ESPORTIVAS, PISCINAS OLÍMPICAS E OUTRAS CONSTRUÇÕES SIMILARES; AS ATIVIDADES DE LIMPEZA E DE TRATAMENTO DE PISCINAS; AS ATIVIDADES DE LIMPEZA ESPECIALIZADA COMO A LIMPEZA DE CHAMINÉS, DE FORNOS, INCINERADORES, CALDEIRAS, DUTOS DE VENTILAÇÃO E DE REFRIGERAÇÃO DE AR; A ATIVIDADE DE LIMPEZA DE MÁQUINAS INDUSTRIAIS; A ATIVIDADE DE LIMPEZA EM TRENS, ÔNIBUS, EMBARCAÇÕES; A ATIVIDADE DE LIMPEZA DE RUAS; AS OUTRAS ATIVIDADES DE LIMPEZA NÃO ESPECIFICADAS ANTERIORMENTE. (CONFORME PRIMEIRA ALTERAÇÃO E CONSOLIDAÇÃO CONTRATUAL, REGISTRADA NA JUCEP EM 11/08/2025).***** OBS.: HABILITADA PARA EXECUÇÃO DAS ATIVIDADES TÉCNICAS DESCRITAS EM SEU OBJETO SOCIAL, EXCLUSIVAMENTE NO ÂMBITO DAS ATRIBUIÇÕES DO PROFISSIONAL DO SEU QUADRO TÉCNICO.

Restrições Relativas ao Objetivo Social:

Endereço Matriz: RUA Rua jornalista laurenio firmeza , 82, Centro , SÃO JOÃO DO RIO DO PEIXE, PB, 58910000

Tipo de Registro: Registro Definitivo de Empresa

Data Inicial: 11/01/2018

Data Final: Indefinido

Registro Regional: 0003465519DDPB

Descrição

CERTIDÃO DE REGISTRO E QUITAÇÃO PESSOA JURIDICA

Informações / Notas

- A capacidade técnico-profissional da empresa é comprovada pelo conjunto dos acervos técnicos dos profissionais constantes de seu quadro técnico.
- Esta certidão perderá a validade, caso ocorra qualquer alteração posterior dos elementos cadastrais nela contidos

Última Anuidade Paga

Ano: 2025 (1/1)

Autos de Infração

Nada consta

Responsáveis Técnicos

Profissional: IGOR ROFFMAN GONÇALVES NÓBREGA

Registro: 1617158224

CPF: ***.552.354-**

Data Início: 13/04/2023

Data Fim: Indefinido

Data Fim de Contrato: Indefinido

Títulos do Profissional:

ENGENHEIRO CIVIL

Atribuição: Artigo 7 combinado com o 25 da Resolução 218/73 do CONFEA.

Tipo de Responsabilidade: RESPONSÁVEL TÉCNICO

Profissional: JOAO NOBREGA DA SILVA NETO

Registro: 1602314047

CPF: ***.612.614-**

Data Início: 16/03/2018

Data Fim: Indefinido

Data Fim de Contrato: Indefinido

Títulos do Profissional:

ENGENHEIRO CIVIL

Atribuição: ARTIGO 7º DA RESOLUÇÃO 218/73, DO CONFEA.

Tipo de Responsabilidade: RESPONSÁVEL TÉCNICO

Profissional: UGO RAFAEL GONCALVES NOBREGA

Registro: 1616624809

CPF: ***.083.714-**

Data Início: 01/01/2018

Data Fim: Indefinido

Data Fim de Contrato: Indefinido

Títulos do Profissional:

ENGENHEIRO CIVIL

Atribuição: Art. 7º, combinado com o 25, da Res. 218/73 do CONFEA

Tipo de Responsabilidade: RESPONSÁVEL TÉCNICO





CERTIDÃO DE REGISTRO E QUITAÇÃO
PESSOA JURIDICA
Lei Federal Nº 5194 de 24 de Dezembro de 1966

CREA-PB

Nº 216460/2025

Emissão: 30/04/2025

Validade: 27/10/2025

Chave: zz896

Conselho Regional de Engenharia e Agronomia da Paraíba

Sócios

Sócio: IGOR ROFFMAN GONÇALVES NÓBREGA

CPF: ***.552.354-**

Função: EMPRESÁRIO

Sócio: UGO RAFAEL GONÇALVES NÓBREGA

CPF: ***.083.714-**

Função: EMPRESÁRIO





CERTIDÃO DE REGISTRO E QUITAÇÃO
PESSOA FÍSICA
 Lei Federal Nº 5194 de 24 de Dezembro de 1966

CREA-PB

Nº 215857/2025
Emissão: 15/04/2025
Validade: 31/03/2026
Chave: 947z2

Conselho Regional de Engenharia e Agronomia da Paraíba

CERTIFICAMOS que o profissional mencionado encontra-se registrado neste Conselho, nos termos da Lei 5.194/66, de 24/12/1966, conforme os dados acima. CERTIFICAMOS, ainda, face o estabelecimento nos artigos 68 e 69 da referida Lei, que o interessado não se encontra em débito com o CREA-PB.

Interessado(a)

Profissional: IGOR ROFFMAN GONÇALVES NÓBREGA

Registro: 1617158224

CPF: ***.552.354-**

Endereço: *****

Tipo de Registro: Registro Definitivo de Profissional (DIPLOMADO NO PAÍS)

Data de registro: 31/01/2018

Título(s)

GRADUAÇÃO

ENGENHEIRO CIVIL

Atribuição: Artigo 7 combinado com o 25 da Resolução 218/73 do CONFEA.

Restrições: Sem Identificação

Instituição de Ensino: CENTRO UNIVERSITARIO DE JOÃO PESSOA

Data de Formação: 24/01/2018

Descrição

CERTIDÃO DE REGISTRO E QUITAÇÃO PESSOA FÍSICA

Informações / Notas

- A falsificação deste documento constitui-se em crime previsto no Código Penal Brasileiro, sujeitando o(a) autor(a) à respectiva ação penal.
- CERTIFICAMOS que caso ocorra(m) alteração(ões) no(s) elemento(s) contido(s) neste documento, esta Certidão perderá a sua validade para todos os efeitos.
- Esta certidão perderá a validade, caso ocorra qualquer alteração posterior dos elementos cadastrais nela contidos.
- Válido em todo território nacional.

Última Anuidade Paga

Ano: 2025 (1/1)

Autos de Infração

Nada consta

Responsabilidades Técnicas

Empresa: CONSTRUTORA ROFFMAN LTDA

Registro: 0003560961

CNPJ: 45.872.787/0001-10

Data Início: 18/05/2023

Data Fim: Indefinido

Data Fim de Contrato: Indefinido

Tipo de Responsabilidade: RESPONSABIL TÉCNICO

Carga Horária: Domingo: Nenhum horário cadastrado para este dia; Segunda-Feira: Nenhum horário cadastrado para este dia; Terça-Feira: Nenhum horário cadastrado para este dia; Quarta-Feira: Nenhum horário cadastrado para este dia; Quinta-Feira: Nenhum horário cadastrado para este dia; Sexta-Feira: Nenhum horário cadastrado para este dia; Sábado: Nenhum horário cadastrado para este dia;

Observação: SÓCIO-20 HORAS/SEMANAIS

Empresa: PLANENG ENGENHARIA LTDA

Registro: 0003465519

CNPJ: 27.700.986/0001-69

Data Início: 13/04/2023

Data Fim: Indefinido

Data Fim de Contrato: Indefinido

Tipo de Responsabilidade: RESPONSABIL TÉCNICO

Carga Horária: Domingo: Nenhum horário cadastrado para este dia; Segunda-Feira: Nenhum horário cadastrado para este dia; Terça-Feira: Nenhum horário cadastrado para este dia; Quarta-Feira: Nenhum horário cadastrado para este dia; Quinta-Feira: Nenhum horário cadastrado para este dia; Sexta-Feira: Nenhum horário cadastrado para este dia; Sábado: Nenhum horário cadastrado para este dia;

Observação: Inclusão de novo R.T. com vínculo de sócio, jornada de 20,00 horas/semana e remuneração a título de pró-labore.





CERTIDÃO DE REGISTRO E QUITAÇÃO
PESSOA FÍSICA
 Lei Federal Nº 5194 de 24 de Dezembro de 1966

CREA-PB

Nº 215907/2025

Emissão: 15/04/2025

Validade: 31/03/2026

Chave: 68a0y

Conselho Regional de Engenharia e Agronomia da Paraíba

CERTIFICAMOS que o profissional mencionado encontra-se registrado neste Conselho, nos termos da Lei 5.194/66, de 24/12/1966, conforme os dados acima. CERTIFICAMOS, ainda, face o estabelecimento nos artigos 68 e 69 da referida Lei, que o interessado não se encontra em débito com o CREA-PB.

Interessado(a)

Profissional: JOAO NOBREGA DA SILVA NETO

Registro: 1602314047

CPF: ***.612.614-**

Endereço: *****

Tipo de Registro: Registro Definitivo de Profissional (DIPLOMADO NO PAÍS)

Data de registro: 04/04/1990

Título(s)

GRADUAÇÃO

ENGENHEIRO CIVIL

Atribuição: ARTIGO 7º DA RESOLUÇÃO 218/73, DO CONFEA.

Instituição de Ensino: xx

Data de Formação: 16/02/1990

Descrição

CERTIDÃO DE REGISTRO E QUITAÇÃO PESSOA FÍSICA

Informações / Notas

- A falsificação deste documento constitui-se em crime previsto no Código Penal Brasileiro, sujeitando o(a) autor(a) à respectiva ação penal.
- CERTIFICAMOS que caso ocorra(m) alteração(ões) no(s) elemento(s) contido(s) neste documento, esta Certidão perderá a sua validade para todos os efeitos.
- Esta certidão perderá a validade, caso ocorra qualquer alteração posterior dos elementos cadastrais nela contidos.
- Válido em todo território nacional.

Última Anuidade Paga

Ano: 2025 (1/1)

Autos de Infração

Nada consta

Responsabilidades Técnicas

Empresa: PLANENG ENGENHARIA LTDA

Registro: 0003465519

CNPJ: 27.700.986/0001-69

Data Início: 16/03/2018

Data Fim: Indefinido

Data Fim de Contrato: Indefinido

Tipo de Responsabilidade: RESPONSÁVEL TÉCNICO

Carga Horária: Domingo: Nenhum horário cadastrado para este dia; Segunda-Feira: 17:30:00 às 21:30:00; Terça-Feira: 17:30:00 às 21:30:00; Quarta-Feira: 17:30:00 às 21:30:00; Quinta-Feira: 17:30:00 às 21:30:00; Sexta-Feira: 17:30:00 às 21:30:00; Sábado: Nenhum horário cadastrado para este dia;

Observação: CONTRATO - 04HRS/DIA. (17:30 ÀS 21:30)





Certidão de Acervo Técnico - CAT

Lei Federal Nº 5194 de 24 de Dezembro de 1966
 Lei Federal Nº 6496 de 07 de Dezembro de 1977
 Resolução Nº 1050 de 13 de Dezembro de 2013
 Resolução Nº 1137 de 31 de Março de 2023

CREA-PB

CAT COM REGISTRO DE ATESTADO

204099/2024

Atividade concluída

Conselho Regional de Engenharia e Agronomia da Paraíba

CERTIFICAMOS, para os devidos fins, que consta em nossos arquivos o registro de Acervo referente a(s) Anotação(ões) de Responsabilidade(s) Técnica(s) - ARTs, constante(s) da Presente CERTIDÃO, tendo sido comprovada a execução e conclusão da(s) obra(s) e/ou serviço(s) indicado(s) conforme descrição(ões) abaixo.

Profissional: IGOR ROFFMAN GONÇALVES NÓBREGA

Registro: 10804752018PB RNP: 1617158224

Título profissional: ENGENHEIRO CIVIL

Número da ART: PB20230565136 Tipo de ART: OBRA / SERVIÇO Registrada em: 02/10/2023 Baixada em: 27/05/2024
 Forma de registro: INICIAL Participação técnica: INDIVIDUAL
 Empresa contratada: PLANENG ENGENHARIA LTDA - ME

Contratante: SECRETARIA MUNICIPAL DO MEIO AMBIENTE DA PREFEITURA MUNICIPAL DE SANTA RITA - BP CPF/CNPJ: 29.574.718/0001-73

Endereço do contratante: RUA SANTA RITA

Nº: SN

Complemento:

Bairro: POPULAR

Cidade: SANTA RITA

UF: PB

CEP: 58301270

Contrato: 485/2023

Celebrado em: 04/07/2023

Valor do contrato: R\$ 96.413,73

Tipo de contratante: Pessoa Jurídica de Direito Público

Ação institucional: Outros

Endereço da obra/serviço: RUA SANTA RITA

Nº: SN

Complemento:

Bairro: POPULAR

Cidade: SANTA RITA

UF: PB

CEP: 58301270

Data de início: 21/08/2023

Conclusão efetiva: 30/10/2023

Finalidade: Outro

Proprietário: SECRETARIA MUNICIPAL DO MEIO AMBIENTE DA PREFEITURA MUNICIPAL DE SANTA RITA - BP

CPF/CNPJ: 29.574.718/0001-73

Atividade Técnica: 16 - Execução CONSTRUÇÃO CIVIL > EDIFICAÇÕES > DE REFORMA DE EDIFICAÇÃO > #TOS_1.1.2.1 - DE ALVENARIA 52
 - Execução de reforma 400.00 metro quadrado;

Observações

REFORMA DA SECRETARIA MUNICIPAL DO MEIO AMBIENTE

Informações Complementares

CERTIFICAMOS, finalmente, que se encontra vinculado à presente Certidão de Acervo Técnico – CAT, o atestado contendo 5 folha(s), expedido pelo contratante da obra/serviço, a quem cabe a responsabilidade pela veracidade e exatidão das informações nele constantes.

Certidão de Acervo Técnico nº 204099/2024

29/05/2024, 11:11

x6d6Z

A Certidão de Acervo Técnico (CAT) à qual o atestado está vinculado constituirá prova da capacidade técnico-profissional da pessoa jurídica somente se o responsável técnico indicado estiver na Certidão de Registro e Quitação (CRQ) apresentada.

A Certidão perderá a validade no caso de modificação dos dados técnicos qualitativos ou quantitativos nela contidos em razão de substituição ou anulação de ART.

Certificamos que se encontra vinculado à presente CAT o atestado apresentado em cumprimento à Lei nº 14.133/21, expedido pela pessoa jurídica contratante/proprietário, a quem cabe a responsabilidade pela veracidade e exatidão das informações nele constantes. É de responsabilidade deste Conselho a verificação da atividade profissional em conformidade com a Lei nº 5.194/66 e Resoluções do Conselho Federal de Engenharia e Agronomia - CONFEA

A autenticidade desta Certidão pode ser verificada em: <http://crea-pb.sitac.com.br/publico/>, com a chave: x6d6Z



ESTADO DA PARAÍBA
PREFEITURA MUNICIPAL DE SANTA RITA
SEMMA - SECRETARIA MUNICIPAL DE MEIO AMBIENTE



ATESTAMOS, PARA FINS DE ACERVO TÉCNICO QUE A **PLANENG ENGENHARIA LTDA ME**, EMPRESA SEDIADA NA RUA JORNALISTA LAURENIO FIRMEZA , 82- CENTRO , SÃO JOÃO DO RIO DO PEIXE / PB , INSCRITA NO CNPJ : 27.700.986/0001-69, EXECUTOU PARA A SECRETARIA DE MEIO AMBIENTE DA PREFEITURA MUNICIPAL DE SANTA RITA – PB, INSCRITO SOB O CNPJ 29.574.718/0001-73, SITUADO NA RUA BOM PEDRO II , S/N – VILA TIBIRI , SANTA RITA – PB, A **REFORMA DA SECRETARIA DE MEIO AMBINTE , ART PB 20230565136**

- Endereço da obra : Rua dom Pedro II , s/n – vila tibiri , Santa Rita – PB

01 - Valor do contrato : R\$ 96.413,73 (noventa e seis mil , quatrocentos e treze reais e setenta e três centavos)

02 - Período de Execução : 21/08/2023 a 30/12/2023

03 - Responsável Técnico : IGOR ROFFMAN GONÇALVES NOBREGA / CREA : 1617158224

04 – SERVIÇOS, CONFORME PLANILHA EM ANEXO

[Handwritten signature]

Este documento encontra-se registrado no Conselho Regional de Engenharia e Agronomia da Paraíba, vinculado à Certidão nº 204099/2024, emitida em 29/05/2024



Certidão nº 204099/2024

29/05/2024, 13:15
Chave de Impressão: x6d6Z

O documento neste ato registrado foi emitido em 29/05/2024 e contém 5 folhas



1 ADMINISTRAÇÃO LOCAL			
1.1	ENGENHEIRO CIVIL DE OBRA JUNIOR COM ENCARGOS COMPLEMENTARES	H	20
1.2	MESTRE DE OBRAS COM ENCARGOS COMPLEMENTARES	MES	1
2 SERVIÇOS PRELIMINARES			
2.1	PLACA DE OBRA EM CHAPA DE AÇO GALVANIZADO	m²	12
3 INSTALAÇÃO ELÉTRICA			
3.1	QUADRO DE DISTRIBUIÇÃO DE ENERGIA EM CHAPA DE AÇO GALVANIZADO, DE EMBUTIR, COM BARRAMENTO TRIFÁSICO, PARA 12 DISJUNTORES DIN 100A - FORNECIMENTO E INSTALAÇÃO AF_10/2020	UN	1
3.2	DISJUNTOR MONOPOLAR TIPO DIN, CORRENTE NOMINAL DE 40A - FORNECIMENTO E INSTALAÇÃO AF_10/2020	UN	10
3.3	Disjuntor bipolar DR 40 A - Dispositivo residual diferencial, tipo AC, 30MA, ref.5SM1 314-OMB, Siemens ou similar	un	1
3.4	Fita isolante alta fusão 19 mm x 10 m - Fornecimento	Un	2
3.5	CABO DE COBRE FLEXÍVEL ISOLADO, 2,5 MM², ANTI-CHAMA 0,6/1,0 KV, PARA CIRCUITOS TERMINAIS - FORNECIMENTO E INSTALAÇÃO AF_12/2015	M	600
3.6	CABO ELETRÔNICO CATEGORIA 6, INSTALADO EM EDIFICAÇÃO INSTITUCIONAL - FORNECIMENTO E INSTALAÇÃO AF_11/2019	M	900
3.7	PERFILADO PERFURADO (38X38)MM EM CHAPA DE AÇO GALVANIZADO #18, COM TRATAMENTO PRÉ-ZINCADO, INCLUSIVE FIXAÇÃO SUPERIOR, CONEXÕES E ACESSÓRIOS, EXCLUSIVE TAMPA DE ENCAIXE	m	286,44
4 DEMOLIÇÕES			
4.1	DEMOLIÇÃO DE ALVENARIA DE TIJOLO MACIÇO, DE FORMA MANUAL, SEM REAPROVEITAMENTO AF_12/2017	m³	0,5
4.2	DEMOLIÇÃO DE ARGAMASSAS, DE FORMA MANUAL, SEM REAPROVEITAMENTO AF_12/2017	m²	280
4.3	RETIRADA DE FOLHAS DE PORTA DE PASSAGEM OU JANELA	UN	6
4.4	CARGA, MANOBRA E DESCARGA DE ENTULHO EM CAMINHÃO BASCULANTE 10 M³ - CARGA COM ESCAVADEIRA HIDRÁULICA (CAÇAMBA DE 0,80 M³ / 111 HP) E DESCARGA LIVRE (UNIDADE: M3) AF_07/2020	m³	7,5
5 ARGAMASSA DE PAREDE EXTERNA			
5.1	CHAPISCO APLICADO EM ALVENARIA (COM PRESENÇA DE VÃOS) E ESTRUTURAS DE CONCRETO DE FACHADA, COM EQUIPAMENTO DE PROJEÇÃO ARGAMASSA TRAÇO 1:3 COM PREPARO EM BETONEIRA 400 L AF_10/2022	m²	280
5.2	EMBOÇO OU MASSA ÚNICA EM ARGAMASSA TRAÇO 1:2:8, PREPARO MANUAL, APLICADA MANUALMENTE EM PANOS DE FACHADA COM PRESENÇA DE VÃOS, ESPESSURA DE 25 MM. AF_08/2022	m²	280
6 ESTRUTURA DE CONCRETO ARMADO			

Este documento encontra-se registrado no Conselho Regional de Engenharia e Agronomia da Paraíba, vinculado à Certidão nº 204099/2024, emitida em 29/05/2024



Certidão nº 204099/2024
29/05/2024, 13:15
Chave de Impressão: x6d6Z

O documento neste ato registrado foi emitido em 29/05/2024 e contém 5 folhas



ESTADO DA PARAÍBA				
PREFEITURA MUNICIPAL DE SANTA RITA				
SEMMA - SECRETARIA MUNICIPAL DE MEIO AMBIENTE				
6.1	VERGA MOLDADA IN LOCO COM UTILIZAÇÃO DE BLOCOS CANALETA PARA JANELAS COM MAIS DE 1,5 M DE VÃO. AF_03/2016	M		11
7	PINTURA DE PAREDE EXTERNA E INTERNA			
7.1	APLICAÇÃO MANUAL DE FUNDO SELADOR ACRÍLICO EM PANOS COM PRESENÇA DE VÃOS DE EDIFÍCIOS DE MÚLTIPLOS PAVIMENTOS. AF_06/2014	m²		280
7.2	APLICAÇÃO MANUAL DE MASSA ACRÍLICA EM PANOS DE FACHADA COM PRESENÇA DE VÃOS, DE EDIFÍCIOS DE MÚLTIPLOS PAVIMENTOS, UMA DEMÃO. AF_05/2017	m²		280
7.3	APLICAÇÃO E LIXAMENTO DE MASSA LÁTEX EM PAREDES, UMA DEMÃO. AF_06/2014	m²		667,07
7.4	APLICAÇÃO E LIXAMENTO DE MASSA LÁTEX EM PAREDES, UMA DEMÃO. AF_06/2014	m²		146,8
7.5	APLICAÇÃO MANUAL DE PINTURA COM TINTA LÁTEX ACRÍLICA EM PAREDES, DUAS DEMÃOS. AF_06/2014	m²		667,07
7.6	APLICAÇÃO MANUAL DE PINTURA COM TINTA LÁTEX ACRÍLICA EM TETO, DUAS DEMÃOS. AF_06/2014	m²		146,8
7.7	APLICAÇÃO MANUAL DE PINTURA COM TINTA TEXTURIZADA ACRÍLICA EM PANOS CEGOS DE FACHADA (SEM PRESENÇA DE VÃOS) DE EDIFÍCIOS DE MÚLTIPLOS PAVIMENTOS, UMA COR. AF_06/2014	m²		280
8	ESQUADRIAS			
8.1	JANELA DE ALUMÍNIO DE CORRER COM 2 FOLHAS PARA VIDROS, COM VIDROS, BATENTE, ACABAMENTO COM ACETATO OU BRILHANTE E FERRAGENS. EXCLUSIVE ALIZAR E CONTRAMARCO. FORNECIMENTO E INSTALAÇÃO. AF_12/2019	m²		5
8.2	JANELA FIXA DE ALUMÍNIO PARA VIDRO, COM VIDRO, BATENTE E FERRAGENS. EXCLUSIVE ACABAMENTO, ALIZAR E CONTRAMARCO. FORNECIMENTO E INSTALAÇÃO. AF_12/2019	m²		0,46
8.3	GRADIL EM FERRO FIXADO EM VÃOS DE JANELAS, FORMADO POR BARRAS CHATAS DE 25X4,8 MM. AF_04/2019	m²		8,3
8.4	KIT DE PORTA DE MADEIRA PARA VERNIZ, SEMI-OCA (LEVE OU MÉDIA), PADRÃO MÉDIO, 80X210CM, ESPESSURA DE 3,5CM, ITENS INCLUSOS: DOBRADIÇAS, MONTAGEM E INSTALAÇÃO DE BATENTE, FECHADURA COM EXECUÇÃO DO FURO. FORNECIMENTO E INSTALAÇÃO. AF_12/2019	UN		1
8.5	KIT DE PORTA DE MADEIRA PARA VERNIZ, SEMI-OCA (LEVE OU MÉDIA), PADRÃO MÉDIO, 70X210CM, ESPESSURA DE 3,5CM, ITENS INCLUSOS: DOBRADIÇAS, MONTAGEM E INSTALAÇÃO DE BATENTE, FECHADURA COM EXECUÇÃO DO FURO. FORNECIMENTO E INSTALAÇÃO. AF_12/2019	UN		2
8.6	KIT DE PORTA DE MADEIRA PARA VERNIZ, SEMI-OCA (LEVE OU MÉDIA), PADRÃO MÉDIO, 80X210CM, ESPESSURA DE 3,5CM, ITENS INCLUSOS: DOBRADIÇAS, MONTAGEM E INSTALAÇÃO DE BATENTE, FECHADURA COM EXECUÇÃO DO FURO. FORNECIMENTO E INSTALAÇÃO. AF_12/2019	UN		1

Este documento encontra-se registrado no Conselho Regional de Engenharia e Agronomia da Paraíba, vinculado à Certidão nº 204099/2024, emitida em 29/05/2024



Certidão nº 204099/2024
29/05/2024, 13:15
Chave de Impressão: x6d6Z
O documento neste ato registrado foi emitido em 29/05/2024 e contém 5 folhas



ESTADO DA PARAÍBA
PREFEITURA MUNICIPAL DE SANTA RITA
SEMMA - SECRETARIA MUNICIPAL DE MEIO AMBIENTE



6.1	VERGA MOLDADA IN LOCO COM UTILIZAÇÃO DE BLOCOS CANALETA PARA JANELAS COM MAIS DE 1,5 M DE VÃO. AF_03/2018	M	11
7	PINTURA DE PAREDE EXTERNA E INTERNA		
7.1	APLICAÇÃO MANUAL DE FUNDO SELADOR ACRÍLICO EM PANOS COM PRESENÇA DE VÃOS DE EDIFÍCIOS DE MÚLTIPLOS PAVIMENTOS. AF_09/2014	m²	280
7.2	APLICAÇÃO MANUAL DE MASSA ACRÍLICA EM PANOS DE FACHADA COM PRESENÇA DE VÃOS, DE EDIFÍCIOS DE MÚLTIPLOS PAVIMENTOS, UMA DEMÃO. AF_05/2017	m²	280
7.3	APLICAÇÃO E LIXAMENTO DE MASSA LÁTEX EM PAREDES, UMA DEMÃO. AF_06/2014	m²	667,07
7.4	APLICAÇÃO E LIXAMENTO DE MASSA LÁTEX EM PAREDES, UMA DEMÃO. AF_06/2014	m²	146,8
7.5	APLICAÇÃO MANUAL DE PINTURA COM TINTA LÁTEX ACRÍLICA EM PAREDES, DUAS DEMÃOS. AF_06/2014	m²	667,07
7.6	APLICAÇÃO MANUAL DE PINTURA COM TINTA LÁTEX ACRÍLICA EM TETO, DUAS DEMÃOS. AF_06/2014	m²	146,8
7.7	APLICAÇÃO MANUAL DE PINTURA COM TINTA TEXTURIZADA ACRÍLICA EM PANOS CEGOS DE FACHADA (SEM PRESENÇA DE VÃOS) DE EDIFÍCIOS DE MÚLTIPLOS PAVIMENTOS, UMA COR. AF_06/2014	m²	280
8	ESQUADRIAS		
8.1	JANELA DE ALUMÍNIO DE CORRER COM 2 FOLHAS PARA VIDROS, COM VIDROS, BATENTE, ACABAMENTO COM ACETATO OU BRILHANTE E FERRAGENS, EXCLUSIVE ALIZAR E CONTRAMARCO. FORNECIMENTO E INSTALAÇÃO. AF_12/2019	m²	5
8.2	JANELA FIXA DE ALUMÍNIO PARA VIDRO, COM VIDRO, BATENTE E FERRAGENS, EXCLUSIVE ACABAMENTO, ALIZAR E CONTRAMARCO. FORNECIMENTO E INSTALAÇÃO. AF_12/2019	m²	0,46
8.3	GRADIL EM FERRO FIXADO EM VÃOS DE JANELAS, FORMADO POR BARRAS CHATAS DE 25X4,8 MM. AF_04/2019	m²	8,3
8.4	KIT DE PORTA DE MADEIRA PARA VERNIZ, SEMI-OCA (LEVE OU MÉDIA), PADRÃO MÉDIO, 60X210CM, ESPESSURA DE 3,5CM, ITENS INCLUSOS: DOBRADIÇAS, MONTAGEM E INSTALAÇÃO DE BATENTE, FECHADURA COM EXECUÇÃO DO FURO - FORNECIMENTO E INSTALAÇÃO. AF_12/2019	UN	1
8.5	KIT DE PORTA DE MADEIRA PARA VERNIZ, SEMI-OCA (LEVE OU MÉDIA), PADRÃO MÉDIO, 70X210CM, ESPESSURA DE 3,5CM, ITENS INCLUSOS: DOBRADIÇAS, MONTAGEM E INSTALAÇÃO DE BATENTE, FECHADURA COM EXECUÇÃO DO FURO - FORNECIMENTO E INSTALAÇÃO. AF_12/2019	UN	2
8.6	KIT DE PORTA DE MADEIRA PARA VERNIZ, SEMI-OCA (LEVE OU MÉDIA), PADRÃO MÉDIO, 80X210CM, ESPESSURA DE 3,5CM, ITENS INCLUSOS: DOBRADIÇAS, MONTAGEM E INSTALAÇÃO DE BATENTE, FECHADURA COM EXECUÇÃO DO FURO - FORNECIMENTO E INSTALAÇÃO. AF_12/2019	UN	1

[Handwritten signatures]

Este documento encontra-se registrado no Conselho Regional de Engenharia e Agronomia da Paraíba, vinculado à Certidão nº 204099/2024, emitida em 29/05/2024



Certidão nº 204099/2024
29/05/2024, 13:15
Chave de Impressão: x6d6Z
O documento neste ato registrado foi emitido em 29/05/2024 e contém 5 folhas



ESTADO DA PARAÍBA
PREFEITURA MUNICIPAL DE SANTA RITA
SEMMA - SECRETARIA MUNICIPAL DE MEIO AMBIENTE



8.7	KIT DE PORTA DE MADEIRA PARA VERNIZ SEMI-OCA (LEVE OU MÉDIA), PADRÃO MÉDIO, 90X210CM, ESPESSURA DE 3,5CM. ITENS INCLUSOS DOBRADIÇAS, MONTAGEM E INSTALAÇÃO DE BATENTE, FECHADURA COM EXECUÇÃO DO FURO - FORNECIMENTO E INSTALAÇÃO. AF_12/2019	UN	2
9	ANDAIME		
9.1	MONTAGEM E DESMONTAGEM DE ANDAIME TUBULAR TIPO TORRE (EXCLUSIVE ANDAIME E LIMPEZA) AF_11/2017	M	280
10	LIMPEZA FINAL DA OBRA		
10.1	LIMPEZA FINAL DA OBRA	m²	290

Laio Andrade Freire

CAU : 00A1093843

Coordenador de Estudo, Pesquisa e Projeto Ambiental

Igor Roffman Golçalves Nóbrega

CREA : 1617158224

Planeng Engenharia Ltda – Me

Este documento encontra-se registrado no Conselho Regional de Engenharia e Agronomia da Paraíba, vinculado à Certidão nº 204099/2024, emitida em 29/05/2024



Certidão nº 204099/2024

29/05/2024, 13:15

Chave de Impressão: x6d6Z

O documento neste ato registrado foi emitido em 29/05/2024 e contém 5 folhas





Certidão de Acervo Técnico - CAT
Resolução Nº 1025 de 30 de Outubro de 2009

Conselho Regional de Engenharia e Agronomia da Paraíba

CREA-PB

CAT COM REGISTRO DE ATESTADO

136899/2018

Atividade concluída

CERTIFICAMOS, em cumprimento ao disposto na Resolução nº 1.025, de 30 de outubro de 2009, do Confea, que consta dos assentamentos deste Conselho Regional de Engenharia e Agronomia da Paraíba - Crea-PB, o Acervo Técnico do profissional **UGO RAFAEL GONCALVES NOBREGA** referente à(s) Anotação(ões) de Responsabilidade Técnica - ART abaixo discriminada(s):

Profissional: **UGO RAFAEL GONCALVES NOBREGA**
Registro: **10710482017** RNP: **1616624809**
Título profissional: ENGENHEIRO CIVIL

Número da ART: **PB20180217589** Tipo de ART: OBRA / SERVIÇO Registrada em: 09/10/2018 Baixada em: 15/10/2018
Forma de registro: SUBSTITUIÇÃO Participação técnica: INDIVIDUAL
Empresa contratada: **PLANENG ENGENHARIA LTDA - ME**

Contratante: **POSTO PAPALEGUAS II COMERCIO DE COMBUSTÍVEIS E DERIVADOS DE PETRÓLEO** CPF/CNPJ: **15.722.632/0001-36**

Endereço do contratante: SÍTIO SERRA DA ARARA

Nº: S/N

Complemento:

Bairro: ZONA RURAL

Cidade: CAJAZEIRAS

UF: PB

CEP: 58900000

Contrato:

Celebrado em:

Valor do contrato: R\$ 150.000,00

Tipo de contratante: PESSOA JURIDICA DE DIREITO PRIVADO

Ação institucional: Outros

Endereço da obra/serviço: SÍTIO SERRA DA ARARA

Nº: S/N

Complemento:

Bairro: ZONA RURAL

Cidade: CAJAZEIRAS

UF: PB

CEP: 58900000

Data de início: 04/07/2018

Conclusão efetiva: 10/10/2018

Finalidade: SEM DEFINIÇÃO

Proprietário: POSTO PAPALEGUAS II COMERCIO DE COMBUSTÍVEIS E DERIVADOS DE PETRÓLEO

CPF/CNPJ: 15.722.632/0001-36

Atividade Técnica: **1 - DIRETA RESOLUÇÃO 1025 -> OBRAS E SERVIÇOS - CONSTRUÇÃO CIVIL -> EDIFICAÇÕES -> LOCAÇÃO -> #1152 - DRENAGEM 15 - EXECUÇÃO 180.00 metro; 1 - DIRETA RESOLUÇÃO 1025 -> OBRAS E SERVIÇOS - CONSTRUÇÃO CIVIL -> GEOTECNIA -> CONTENÇÕES -> #1206 - MURO DE ARRIMO 15 - EXECUÇÃO 200.00 metro cúbico; 1 - DIRETA RESOLUÇÃO 1025 -> OBRAS E SERVIÇOS - CONSTRUÇÃO CIVIL -> INFRA-ESTRUTURA TERRITORIAL -> MOVIMENTO DE TERRA -> #1468 - TERRAPLANAGEM 15 - EXECUÇÃO 1500.00 metro cúbico; 1 - DIRETA RESOLUÇÃO 1025 -> OBRAS E SERVIÇOS - CONSTRUÇÃO CIVIL -> INFRA-ESTRUTURA TERRITORIAL -> PAVIMENTAÇÃO -> #1475 - EM CONCRETO 15 - EXECUÇÃO 680.00 metro quadrado; 1 - DIRETA RESOLUÇÃO 1025 -> OBRAS E SERVIÇOS - CONSTRUÇÃO CIVIL -> INFRA-ESTRUTURA TERRITORIAL -> PAVIMENTAÇÃO -> #1478 - EM PARALELEPÍEDOS 15 - EXECUÇÃO 1200.00 metro quadrado; 1 - DIRETA RESOLUÇÃO 1025 -> OBRAS E SERVIÇOS - CONSTRUÇÃO CIVIL -> SANEAMENTO -> #1620 - DRENAGEM 50 - EXECUÇÃO E PROJETO 200.00 metro; 1 - DIRETA RESOLUÇÃO 1025 -> OBRAS E SERVIÇOS - CONSTRUÇÃO CIVIL -> SANEAMENTO -> #1623 - MEIO FIO 15 - EXECUÇÃO 148.00 metro;**

Observações

ANOTAÇÃO DE RESPONSABILIDADE TÉCNICA (ART) CONSTRUÇÃO DO POSTO PAPAGUELAS II, COMERCIO DE COMBUSTÍVEIS

Informações Complementares





Certidão de Acervo Técnico - CAT
Resolução Nº 1025 de 30 de Outubro de 2009

Conselho Regional de Engenharia e Agronomia da Paraíba

CREA-PB

CAT COM REGISTRO DE ATESTADO

136899/2018

Atividade concluída

CERTIFICAMOS, finalmente, que se encontra vinculado à presente Certidão de Acervo Técnico – CAT, o atestado contendo 5 folha(s), expedido pelo contratante da obra/serviço, a quem cabe a responsabilidade pela veracidade e exatidão das informações nele constantes.

Certidão de Acervo Técnico nº 136899/2018

19/10/2018, 17:38

1W19x

A Certidão de Acervo Técnico (CAT) à qual o atestado está vinculado constituirá prova da capacidade técnico-profissional da pessoa jurídica somente se o responsável técnico indicado estiver na Certidão de Registro e Quitação (CRQ) apresentada.

Certificamos que se encontra vinculado à presente CAT o atestado apresentado em cumprimento à Lei nº 8.666/93, expedido pela pessoa jurídica contratante/proprietário, a quem cabe a responsabilidade pela veracidade e exatidão das informações nele constantes. É de responsabilidade deste Conselho a verificação da atividade profissional em conformidade com a Lei nº 5.194/66 e Resoluções do Conselho Federal de Engenharia e Agronomia - CONFEA

Esta certidão perderá a validade, caso ocorra qualquer alteração posterior dos elementos cadastrais nela contidos.

A autenticidade desta Certidão pode ser verificada em: <http://crea-pb.sitac.com.br/publico/>, com a chave: 1W19x





ATESTADO DE CONCLUSÃO DA OBRA

O POSTO PAPALEGUAS II COMERCIO DE COMBUSTIVEIS E DERIVADOS DE PETROLEO LTDA, inscrito no CNPJ sob o nº 15.722.632/0001-36, neste ato atesta que a obra de infraestrutura e edificação do posto papa léguas II localizada no endereço SÍTIO SERRA DA ARARA, S/N, ZONA RURAL do MUNICÍPIO DE CAJAZEIRAS - PB, ART nº PB20180217589, executada pela empresa PLANENG ENGENHARIA LTDA - ME, CNPJ: 27.700.986/0001-69, localizada à Rua Jornalista Laureio Firmeza, nº 82, Centro, São João do Rio do Peixe - PB, FOI CONCLUÍDA nesta data e de acordo com as condições contratuais, normas técnicas em vigor e em obediência aos projetos e especificações técnicas

Cajazeiras -PB, 11 de outubro de 2018

CARTÓRIO
AH Cajazeiras-PB

[Handwritten Signature]

POSTO PAPALEGUAS II

Cartório Antonio Holanda
Rua Odilon Cavalcante, 24-Centro
Reconheço (POR AUTENTICIDADE) a firma de: IVANDY RAMALHO DE ANDRADE FILHO (010134). EM TEST. DA VERDADE, DOU FÉ.
CAJAZEIRAS -PB, 11/10/2018

STANLEY LIRA DE SOUZA
Selo Digital de fiscalização Tipo Normal B-AHP82472-XML3
Confira os dados do ato em <https://selodigital.tjpb.jus.br>
EMOLUM. R\$: 11,38 FARPEN R\$: 0,28 FEPJ R\$: 2,28
VÁLIDO SOMENTE COM SELO DE AUTENTICIDADE



Este documento encontra-se registrado no Conselho Regional de Engenharia e Agronomia da Paraíba, vinculado à Certidão nº 136899/2018, emitida em 19/10/2018



Certidão nº 136899/2018

20/10/2018, 18:08

Chave de Impressão: 1W19x

O documento neste ato registrado foi emitido em 19/10/2018 e contém 5 folhas





ATESTADO

Atestamos para fins de comprovação junto ao CREA – PB, que o engenheiro **UGO RAFAEL GONÇALVES NÓBREGA – CREA 161662480-9**, executou os serviços de INFRAESTRUTURA E EDIFICAÇÕES na zona rural do Município de CAJAZEIRAS - PB, conforme **ART N.º PB20180217589**, objeto do contrato celebrado entre a empresa **PLANENG ENGENHARIA LTDA – ME, CNPJ : 27.700.986/0001-69** e o **POSTO PAPA LEGUAS II COMERCIO DE COMBUSTIVEIS E DERIVADOS DE PETROLEO LTDA, CNPJ : 15.722.632/0001-36**, CONFORME DESCRIÇÕES A SEGUIR:

Descrição dos Serviços

SERVIÇOS DE INFRAESTRUTURA E EDIFICAÇÕES NO POSTO PAPA LEGUAS II

Planilha Orçamentária Sintética

Item	Banco	Descrição	Und	Quant.
1		SERVIÇOS PRELIMINARES		
1.1	SINAPI	CAPINA, ROÇO E LIMPEZA MANUAL DE TERRENO	m²	684,25
1.2	SINAPI	LOCAÇÃO DA OBRA, COM USO DE EQUIPAMENTOS TOPOGRÁFICOS, INCLUSIVE NIVELADOR	m²	300,00
2		MOVIMENTO DE TERRA		
2.1	SINAPI	ESCAVAÇÃO MECÂNICA, A CEU ABERTO, EM MATERIAL DE 1ª CATEGORIA, COM ESCAVADEIRA HIDRÁULICA, CAPACIDADE DE 0,78 M³	m³	450,00
2.2	SINAPI	REATERRO MECANIZADO DE VALA COM RETROESCAVADEIRA	m³	180,00
2.3	SINAPI	ESCAVAÇÃO, CARGA E TRANSPORTE DE MATERIAL DE 1ª CATEGORIA COM TRATOR SOBRE ESTEIRAS 347 HP E CACAMBA 6M3, DMT 50 A 200M	m³	300,00
3		ESTRUTURA		
3.1	SINAPI	CONCRETO CICLOPICO FCK=10MPA 30% PEDRA DE MÃO INCLUSIVE LANÇAMENTO	m³	276,00
3.2	SINAPI	ARMACÃO EM TELA DE AÇO SOLDADA NERVURADA Q-138, AÇO CA-60, 4,2MM, MALHA 10X10CM	KG	900,00
3.3	SINAPI	CONCRETO ARMADO, FCK = 15 MPA, MOLDADA IN LOCO	m³	18,00
4		DRENAGEM		
4.1	SINAPI	TUBO CONCRETO SIMPLES DN 600 MM PARA DRENAGEM - FORNECIMENTO E INSTALAÇÃO INCLUSIVE ESCAVAÇÃO MANUAL 1,5M³/M	M	80,00
4.2	SINAPI	BOCA PARA BUEIRO DUPLO TUBULAR, DIÂMETRO -0,60M, EM CONCRETO CICLOPICO, INCLUINDO FORMAS, ESCAVAÇÃO, REATERRO E MATERIAIS, EXCLUINDO MATERIAL REATERRO JAZIDA E TRANSPORTE.	UN	2,00
4.3	SINAPI	BOCA DE LOBO EM ALVENARIA TIPO MACIÇO, REVESTIDA C/ ARGAMASSA DE CIMENTO E AREIA 1:3, SOBRE LASTRO DE CONCRETO 10CM E TAMPA DE CONCRETO ARMADO	UN	4,00
4.4	SINAPI	TUBO PVC CORRUGADO RÍGIDO PERFURADO DN 150 PARA DRENAGEM Subterrânea - FORNECIMENTO E INSTALAÇÃO	M	40,00
5		PAVIMENTAÇÃO		
5.1	SINAPI	PISO INTERTRAVADO, COM BLOCO RETANGULAR DE 20 X 10 CM, ESPESSURA 10 CM, AF_12/2015	m²	600,00
5.2	SINAPI	PAVIMENTO EM PARALELEPÍPEDO SOBRE COLCHÃO DE AREIA REJUNTADO COM ARGAMASSA DE CIMENTO E AREIA NO TRAÇO 1:3 (PEDRAS PEQUENAS 30 A 35 PECAS POR M²)	m²	2.000,00
5.3	SINAPI	ASSENTAMENTO DE GUIA (MEIO-FIO) EM TRECHO CURVO, CONFECCIONADA EM CONCRETO PRÉ-FABRICADO, DIMENSÕES 100X15X13X30 CM (COMPRIMENTO X BASE INFERIOR X BASE SUPERIOR X ALTURA), PARA VIAS URBANAS (USO VIÁRIO). AF_06/2016	M	180,00

Ugo Rafael Gonçalves Nóbrega

[Assinatura]

Este documento encontra-se registrado no Conselho Regional de Engenharia e Agronomia da Paraíba, vinculado à Certidão nº 136899/2018, emitida em 19/10/2018



Certidão nº 136899/2018
20/10/2018, 18:08
Chave de Impressão: 1W19x

O documento neste ato registrado foi emitido em 19/10/2018 e contém 5 folhas

5.4	SINAPI	PISO INDUSTRIAL DE ALTA RESISTÊNCIA, ESPESSURA 8MM, INCLUSO JUNTAS DE DILATAÇÃO PLÁSTICAS E POLIMENTO MECANIZADO	m²	150,00
6		EDIFICAÇÃO		
6.1	SINAPI	ALVENARIA DE VEDAÇÃO DE BLOCOS VAZADOS DE CERÂMICA	m²	180,00
6.2	SINAPI	CHAPISCO APLICADO EM ALVENARIA	m²	360,00
6.4	SINAPI	EMBOÇO, PARA REFINAMENTO DE CERÂMICA, EM ARGAMASSA INDUSTRIALIZADA, PREPARO MECÂNICO, APLICADO COM EQUIPAMENTO DE MISTURA E PROJEÇÃO DE 1,5 M³/H DE ARGAMASSA EM FACES INTERNAS DE PAREDES, PARA AMBIENTE COM ÁREA ENTRE 5M² E 10M², ESPESSURA DE 10MM, COM EXECUÇÃO DE TALISCAS. AF_06/2014	m²	80,00
6.5	SINAPI	MASSA ÚNICA, PARA RECEBIMENTO DE PINTURA, EM ARGAMASSA TRAÇO 1:2:8, PREPARO MANUAL, APLICADA MANUALMENTE EM FACES INTERNAS DE PAREDES, ESPESSURA DE 20MM, COM EXECUÇÃO DE TALISCAS. AF_06/2014	m²	280,00
6.6	SINAPI	APLICAÇÃO MANUAL DE PINTURA COM TINTA LÁTEX ACRÍLICA EM PAREDES, DUAS DEMÃOS. AF_06/2014	m²	280,00
6.7	SINAPI	REVESTIMENTO CERÂMICO PARA PISO COM PLACAS TIPO ESMALTADA EXTRA DE DIMENSÕES 45X45 CM APLICADA EM AMBIENTES DE ÁREA MAIOR QUE 10 M². AF_06/2014	m²	80,00
6.8	SINAPI	PISO CIMENTADO, TRAÇO 1:3 (CIMENTO E AREIA), ACABAMENTO LISO, ESPESSURA 3,0 CM, PREPARO MECÂNICO DA ARGAMASSA. AF_06/2018	m²	80,00
6.9	SINAPI	LAJE PRÉ-MOLDADA P/PISO, SOBRECARGA 200KG/M², VAOS ATÉ 3,50M/E=8CM, C/LAJOTAS E CAP.C/CONC FCK=20MPA, 4CM, INTER-EIXO 38CM, C/ESCORAMENTO (REAPR.3X) E FERRAGEM NEGATIVA	m²	80,00
6.10	SINAPI	TRAMA DE MADEIRA COMPOSTA POR RIPAS, CAIBROS E TERÇAS PARA TELHADOS DE ATÉ 2 ÁGUAS PARA TELHA DE ENCAIXE DE CERÂMICA OU DE CONCRETO, INCLUSO TRANSPORTE VERTICAL. AF_12/2015	m²	80,00
6.11	SINAPI	TELHAMENTO COM TELHA CERÂMICA DE ENCAIXE, TIPO ROMANA, COM ATÉ 2 ÁGUAS, INCLUSO TRANSPORTE VERTICAL. AF_06/2016	m²	80,00
6.12	SINAPI	SUBCOBERTURA COM MANTA PLÁSTICA REVESTIDA POR PELÍCULA DE ALUMÍNIO, INCLUSIVE TRANSPORTE VERTICAL	m²	80,00
6.13	SINAPI	KIT DE PORTA DE MADEIRA PARA PINTURA, SEMI-OCAL (1 FOLHA MÉDIA), PADRÃO POPULAR, 80X210CM, ESPESSURA DE 3,5CM, ITENS INCLUSOS: DOBRADIÇAS, MONTAGEM E INSTALAÇÃO DO BATENTE, FECHADURA COM EXECUÇÃO DO FURO - FORNECIMENTO E INSTALAÇÃO. AF_08/2015	UN	3,00
6.14	SINAPI	PORTÃO DE FERRO EM CHAPA GALVANIZADA PLANA 14 GSG	m²	8,00
6.15	SINAPI	TELHAMENTO COM TELHA ONDULADA DE FIBROCIMENTO E - 6 MM	m²	150,00
7		FOSSA / SUMIDOURO		
7.1	SINAPI	PAREDE DE PLACA (35X40X8) CM PRÉ-MOLDADA DE CONCRETO NÃO ESTRUTURAL, CONSUMO 210 KG/M³, PREPARO COM BETONEIRA	m²	600,00
7.2	SINAPI	IMPERMEABILIZAÇÃO DE SUPERFÍCIE COM MANTA ASFÁLTICA, DUAS CAMADAS, INCLUSIVE APLICAÇÃO DE PRIMER ASFÁLTICO, E=3MM E E=4MM. AF_06/2018	m²	22,00
7.3	SINAPI	CONCRETO FCK = 30MPA, TRAÇO 1:2,1:2,5 (CIMENTO/ AREIA MÉDIA/ BRITA 1) - PREPARO MECÂNICO COM BETONEIRA 600 L. AF_07/2016	m³	9,00
8		INSTALAÇÕES		
8.1	SINAPI	POSTE CONCRETO SEÇÃO CIRCULAR COMPRIMENTO=11M CARGA NOMINAL NO TOPO 400KG INCLUSIVE ESCAVACAO EXCLUSIVE TRANSPORTE - FORNECIMENTO E COLOCAÇÃO	UN	3,00
8.2	SINAPI	INTERRUPTOR PARALELO (2 MÓDULOS) COM 1 TOMADA DE EMBUTIR 2P+T 10 A, INCLUINDO SUPORTE E PLACA - FORNECIMENTO E INSTALAÇÃO. AF_12/2015	UN	8,00
8.3	SINAPI	DISJUNTOR BIPOLAR TIPO DIN, CORRENTE NOMINAL DE 25A - FORNECIMENTO E INSTALAÇÃO. AF_04/2016	UN	6,00
		INTI-CHAMA 450/750 V, PARA CIRCUITOS TERMINAIS -	M	200,00
		INTI-CHAMA 0,6/1,0 KV, PARA CIRCUITOS TERMINAIS	M	92,00

Cartório Antonio Holanda
Rua Odilon Cavalcante - 34 - Centro
Reconheço (POR AUTENTICIDADE) a firma de: IVANDY RAMALHO DE ANDRADE FILHO (010134). EM TESTE DA VERDADE, DOU FÉ. CAJAZEIRAS - PB - 17/10/2018.

STANLEY LIRA DE SOUZA
Selo Digital de fiscalização Tipo Normal B-AHP82471-HTSW
Confira os dados do ato em <https://selodigital.tpb.jus.br>
ENOLUM. R\$: 11,38 FARPEN R\$: 0,28 FEPJ R\$: 2,28
VÁLIDO SOMENTE COM SELO DE AUTENTICIDADE

CARTÓRIO

Cajazeiras - PB, 15 de Outubro de 2018.

Este documento encontra-se registrado no Conselho Regional de Engenharia e Agronomia da Paraíba, vinculado à Certidão nº 136899/2018, emitida em 19/10/2018



Certidão nº 136899/2018
20/10/2018, 18:08
Chave de Impressão: 1W19x

O documento neste ato registrado foi emitido em 19/10/2018 e contém 5 folhas





Anotação de Responsabilidade Técnica - ART
Lei nº 6.496, de 7 de dezembro de 1977

Conselho Regional de Engenharia e Agronomia da Paraíba

CREA-PB

ART OBRA / SERVIÇO
Nº PB20180217589

SUBSTITUIÇÃO à PB20180215978

1. Responsável Técnico

UGO RAFAEL GONCALVES NOBREGA

Título profissional: ENGENHEIRO CIVIL

Empresa contratada: PLANENG ENGENHARIA LTDA - ME

RNP: 161662480-9

Registro: 000346551-9

2. Contratante

Contratante: POSTO PAPALEGUAS II COMERCIO DE COMBUSTÍVEIS E DERIVADOS DE PETRÓLEO

CPF/CNPJ: 15.722.632/0001-36

SITIO SERRA DA ARARA

Nº: S/N

Complemento:

Bairro: ZONA RURAL

Cidade: CAJAZEIRAS

UF: PB

CEP: 58900000

País: Brasil

Telefone: (83) 3531-4576

Email:

Contrato: Não especificado

Celebrado em:

Valor: R\$ 150.000,00

Tipo de contratante: PESSOA JURIDICA DE DIREITO PRIVADO

Ação Institucional: Outros

Situação: BAIXA DE ART

Atendido: SIM

Data da Solicitação: 15/10/2018

Data do Atendimento: 15/10/2018

Motivo: CONCLUSÃO DA OBRA/SERVIÇO

Descrição: SOLICITAÇÃO DE BAIXA DE ART, POR CONCLUSÃO DA OBRA

3. Dados da Obra/Serviço

Proprietário: POSTO PAPALEGUAS II COMERCIO DE COMBUSTÍVEIS E DERIVADOS DE PETRÓLEO

CPF/CNPJ: 15.722.632/0001-36

SITIO SERRA DA ARARA

Nº: S/N

Complemento:

Bairro: ZONA RURAL

Cidade: CAJAZEIRAS

UF: PB

CEP: 58900000

Telefone: (83) 3531-4576

Email:

Coordenadas Geográficas: Latitude: 0 Longitude: 0

Data de Início: 04/07/2018

Previsão de término: 10/10/2018

Finalidade: SEM DEFINIÇÃO

4. Atividade Técnica

1 - DIRETA	Quantidade	Unidade
15 - EXECUÇÃO > RESOLUÇÃO 1025 -> OBRAS E SERVIÇOS - CONSTRUÇÃO CIVIL -> EDIFICAÇÕES -> LOCAÇÃO -> #1152 - DRENAGEM	180,00	m
15 - EXECUÇÃO > RESOLUÇÃO 1025 -> OBRAS E SERVIÇOS - CONSTRUÇÃO CIVIL -> GEOTECNIA -> CONTENÇÕES -> #1206 - MURO DE ARRIMO	200,00	m³
15 - EXECUÇÃO > RESOLUÇÃO 1025 -> OBRAS E SERVIÇOS - CONSTRUÇÃO CIVIL -> INFRA-ESTRUTURA TERRITORIAL -> MOVIMENTO DE TERRA -> #1468 - TERRAPLANAGEM	1.500,00	m³
15 - EXECUÇÃO > RESOLUÇÃO 1025 -> OBRAS E SERVIÇOS - CONSTRUÇÃO CIVIL -> INFRA-ESTRUTURA TERRITORIAL -> PAVIMENTAÇÃO -> #1475 - EM CONCRETO	680,00	m²
15 - EXECUÇÃO > RESOLUÇÃO 1025 -> OBRAS E SERVIÇOS - CONSTRUÇÃO CIVIL -> INFRA-ESTRUTURA TERRITORIAL -> PAVIMENTAÇÃO -> #1478 - EM PARALELEPÍPEDOS	1.200,00	m²
50 - EXECUÇÃO E PROJETO > RESOLUÇÃO 1025 -> OBRAS E SERVIÇOS - CONSTRUÇÃO CIVIL -> SANEAMENTO -> #1620 - DRENAGEM	200,00	m
15 - EXECUÇÃO > RESOLUÇÃO 1025 -> OBRAS E SERVIÇOS - CONSTRUÇÃO CIVIL -> SANEAMENTO -> #1623 - MEIO FIO	148,00	m

5. Observações

ANOTAÇÃO DE RESPONSABILIDADE TÉCNICA (ART) CONSTRUÇÃO DO POSTO PAPAQUIAS II, COMERCIO DE COMBUSTÍVEIS

6. Declarações

- Declaro que estou cumprindo as regras de acessibilidade previstas nas normas técnicas da ABNT, na legislação específica e no decreto n. 5296/2004.

7. Entidade de Classe

NENHUMA - NAO OPTANTE

A autenticidade desta ART pode ser verificada em: <http://crea-pb.eltac.com.br/publico/>, com a chave: 2w1Ca
Impresso em: 15/10/2018 às 17:28:19 por: ip: 187.181.142.250

Este documento encontra-se registrado no Conselho Regional de Engenharia e Agronomia da Paraíba, vinculado à Certidão nº 136899/2018, emitida em 19/10/2018



Certidão nº 136899/2018
20/10/2018, 18:08
Chave de Impressão: 1W19x
O documento neste ato registrado foi emitido em 19/10/2018 e contém 5 folhas





Anotação de Responsabilidade Técnica - ART
Lei nº 6.496, de 7 de dezembro de 1977

ART OBRA / SERVIÇO
Nº PB20180217589

CREA-PB

Conselho Regional de Engenharia e Agronomia da Paraíba

SUBSTITUIÇÃO à PB20180215978

Ugo Rafael G. Nóbrega

Engº Civil

CREA-PB 1616624809

UGO RAFAEL GONÇALVES NOBREGA - CPF: 078.063.714-24

8. Assinaturas

Declaro serem verdadeiras as informações acima

CASAZEIRAS 11 de OUTUBRO de 2018
Local data

9. Informações

* A ART é válida somente quando quitada, mediante apresentação do comprovante do pagamento ou conferência no site do Crea.

10. Valor

Esta ART é isenta de taxa

Registrada em: 10/10/2018

CNPJ: 15.722.632/0001-36
Insc. Est.: 16.253.380-2

POSTO PAPALEGUAS II
COMÉRCIO DE COMBUSTÍVEIS E
DERIVADOS DE PETRÓLEO LTDA.

PB 393 - Sítio Serra da Arara, s/nº - Zona Rural
CEP: 58.900-000 - Cajazeiras - Paraíba

Este documento encontra-se registrado no Conselho Regional de Engenharia e Agronomia da Paraíba, vinculado à Certidão nº 136899/2018, emitida em 19/10/2018



Certidão nº 136899/2018

20/10/2018, 18:08

Chave de Impressão: 1W19x

O documento neste ato registrado foi emitido em 19/10/2018 e contém 5 folhas

A autenticidade desta ART pode ser verificada em: <http://crea-pb.sitac.org.br/publico/> com a chave: Zw4Ca
Impresso em: 15/10/2018 às 17:28:19 por: ip: 187.181.142.250





Certidão de Acervo Técnico - CAT
Resolução Nº 1025 de 30 de Outubro de 2009

Conselho Regional de Engenharia e Agronomia da Paraíba

CREA-PB

CAT COM REGISTRO DE ATESTADO

168727/2021

Atividade concluída

CERTIFICAMOS, em cumprimento ao disposto na Resolução nº 1.025, de 30 de outubro de 2009, do Confea, que consta dos assentamentos deste Conselho Regional de Engenharia e Agronomia da Paraíba - Crea-PB, o Acervo Técnico do profissional **UGO RAFAEL GONCALVES NOBREGA** referente à(s) Anotação(ões) de Responsabilidade Técnica - ART abaixo discriminada(s):

Profissional: **UGO RAFAEL GONCALVES NOBREGA**
Registro: **10710482017PB** RNP: **1616624809**
Título profissional: ENGENHEIRO CIVIL

Número da ART: **PB20200319666** Tipo de ART: OBRA / SERVIÇO Registrada em: 20/07/2020 Baixada em: 16/09/2021
Forma de registro: INICIAL Participação técnica: INDIVIDUAL
Empresa contratada: **PLANENG ENGENHARIA LTDA - ME**

Contratante: **COMANDO DE 1º GRUPAMENTO DE ENGENHARIA** CPF/CNPJ: **07.541.172/0001-11**
Endereço do contratante: AVENIDA AVENIDA PRESIDENTE EPITÁCIO PESSOA 2205 Nº: 2205
Complemento: Bairro: BAIRRO DOS ESTADOS
Cidade: JOÃO PESSOA UF: PB CEP: 58030909
Contrato: 07/2020 Celebrado em: 13/07/2020
Valor do contrato: R\$ 324.553,68 Tipo de contratante: Pessoa Jurídica de Direito Público
Ação institucional: Outros
Endereço da obra/serviço: AVENIDA AVENIDA PRESIDENTE EPITÁCIO PESSOA 2205 Nº: 2205
Complemento: Bairro: BAIRRO DOS ESTADOS
Cidade: JOÃO PESSOA UF: PB CEP: 58030909
Data de início: 13/07/2020 Conclusão efetiva: 10/12/2020
Finalidade:
Proprietário: **COMANDO DE 1º GRUPAMENTO DE ENGENHARIA** CPF/CNPJ: 07.541.172/0001-11

Atividade Técnica: **1 - DIRETA OBRAS E SERVIÇOS - CONSTRUÇÃO CIVIL > EDIFICAÇÕES > #1105 - REFORMA COM AMPLIAÇÃO 15 - EXECUÇÃO 317.00 metro quadrado;**

Observações

Execução da Reforma com Ampliação, para a Adequação do Corpo da Guarda para Espaço Cultural do Comando do 1 Grupamento de Engenharia

Informações Complementares

CERTIFICAMOS, finalmente, que se encontra vinculado à presente Certidão de Acervo Técnico – CAT, o atestado contendo 6 folha(s), expedido pelo contratante da obra/serviço, a quem cabe a responsabilidade pela veracidade e exatidão das informações nele constantes.

Certidão de Acervo Técnico nº 168727/2021

28/09/2021, 10:14

Zyaax

A Certidão de Acervo Técnico (CAT) à qual o atestado está vinculado constituirá prova da capacidade técnico-profissional da pessoa jurídica somente se o responsável técnico indicado estiver na Certidão de Registro e Quitação (CRQ) apresentada.

Certificamos que se encontra vinculado à presente CAT o atestado apresentado em cumprimento à Lei nº 8.666/93, expedido pela pessoa jurídica contratante/proprietário, a quem cabe a responsabilidade pela veracidade e exatidão das informações nele constantes. É de responsabilidade deste Conselho a verificação da atividade profissional em conformidade com a Lei nº 5.194/66 e Resoluções do Conselho Federal de Engenharia e Agronomia - CONFEA

Esta certidão perderá a validade, caso ocorra qualquer alteração posterior dos elementos cadastrais nela contidos.

A autenticidade desta Certidão pode ser verificada em: <http://crea-pb.sitac.com.br/publico/>, com a chave: Zyaax





MINISTÉRIO DA DEFESA
EXÉRCITO BRASILEIRO
COMANDO DO 1º GRUPAMENTO DE ENGENHARIA
(1º Grupamento de Engenharia/1955)
GRUPAMENTO GENERAL LYRA TAVARES
PROJETO BÁSICO Nº 1/2020
PROCESSO ADMINISTRATIVO 64278.001023/2020-16

ATESTADO

OBRA: Adequação do corpo da guarda para espaço cultural do Comando do 1º Grupamento de Engenharia

EMPRESA: PLANENG ENGENHARIA LTDA - ME

PRAZO DA OBRA: 240 DIAS

DATA INICIO DA OBRA: 13/07/2020

DATA DO TERMINO DA OBRA: 10/06/2021

RESPONSÁVEL TÉCNICO: ENGº UGO RAFAEL GONÇALVES NÓBREGA

CREA Nº 161662480-9

ART Nº PB20200319666

PLANILHA DE SERVIÇOS EXECUTADOS					
Item	Código	Banco	Descrição	Und	Quant.
1			SERVIÇOS TÉCNICOS PROFISSIONAIS		
1.1	C4584	SEINFRA	ELABORAÇÃO DE PROJETOS EXECUTIVOS DE ENGENHARIA	UT	80
1.2	C1083	SEINFRA	ELABORAÇÃO DE RELATÓRIO "AS BUILT"	UT	15
1.3	CREA PB	Próprio	ART - EXECUÇÃO/FISCALIZAÇÃO DE OBRA	UN	1
2			SERVIÇOS AUXILIARES E ADMINISTRATIVOS		
2.1	90777	SINAPI	ENGENHEIRO CIVIL DE OBRA JUNIOR COM ENCARGOS COMPLEMENTARES	H	220
2.2	94295	SINAPI	MESTRE DE OBRAS COM ENCARGOS COMPLEMENTARES	MES	5
3			CANTEIRO DE OBRAS		
3.1	74209/001	SINAPI	PLACA DE OBRA EM CHAPA DE ACO GALVANIZADO	m²	6
3.5	92235	SINAPI	FECHAMENTO DE CONSTRUÇÃO TEMPORÁRIA EM CHAPA DE MADEIRA COMPENSADA E=10MM. COM REAPROVEITAMENTO DE 2X.	m²	165
4			SERVIÇOS PRELIMINARES		
4.1	85333	SINAPI	RETIRADA DE APARELHOS SANITARIOS	UN	15
4.2	85407	SINAPI	REMOCAO DE FIACAO ELETRICA	M	500
4.3	85332	SINAPI	RETIRADA DE APARELHOS DE ILUMINACAO C/ REAPROVEITAMENTO DE LAMPADAS	UN	25
4.4	85416	SINAPI	REMOCAO DE TOMADAS OU INTERRUPTORES ELETRICOS	UN	30
4.5	72238	SINAPI	RETIRADA DE FORRO EM REGUAS DE PVC, INCLUSIVE RETIRADA DE	m²	178,32

Rodrigues *JPP*

Este documento encontra-se registrado no Conselho Regional de Engenharia e Agronomia da Paraíba, vinculado à Certidão nº 168727/2021, emitida em 28/09/2021



Certidão nº 168727/2021
15/10/2021, 13:48
Chave de Impressão: Zyaax
O documento neste ato registrado foi emitido em 28/09/2021 e contém 6 folhas



4.6	9 ORSE	Remoção de telhamento com telhas cerâmicas	m²	333
4.7	4876 ORSE	Remoção de madeiramento, exclusive peças principais	m²	333
4.8	85334 SINAPI	RETIRADA DE ESQUADRIAS METALICAS	m²	17,8
4.9	31 ORSE	Remoção de esquadria de madeira, com ou sem batente	m²	22,6
4.10	18 ORSE	Demolição de piso cerâmico ou ladrilho	m²	95,63
4.11	8038 ORSE	Demolição de alvenaria de elementos vazados (cobogó), sem reaproveitamento	m³	6,5
4.12	97622 SINAPI	DEMOLIÇÃO DE ALVENARIA DE BLOCO FURADO, DE FORMA MANUAL, SEM REAPROVEITAMENTO. AF_12/2017	m³	24,6
4.13	97626 SINAPI	DEMOLIÇÃO DE PILARES E VIGAS EM CONCRETO ARMADO, DE FORMA MANUAL, SEM REAPROVEITAMENTO. AF_12/2017	m³	5
4.14	85418 SINAPI	RETIRADA DE TUBULACAO HIDROSSANITARIA EMBUTIDA COM CONEXOES Ø 1/2" A 2"	M	5
4.15	17 ORSE	Demolição de reboco	m²	412,8
4.16	98524 SINAPI	LIMPEZA MANUAL DE VEGETAÇÃO EM TERRENO COM ENXADA.AF_05/2018	m²	30
5		PAREDES E FECHAMENTOS		
5.1	95467 SINAPI	EMBASAMENTO C/PEDRA ARGAMASSADA UTILIZANDO ARG.CIM/AREIA 1:4	m³	4
5.2	12688 ORSE	Alvenaria bloco concreto estrutural 14x19x39cm, fbk até 6 mpa, esp = 0,14m, grouteada fck 21mpa, armada vert. 3/8" c/13. hor. 5/16" c/20	m²	66
5.3	87509 SINAPI	ALVENARIA DE VEDAÇÃO DE BLOCOS CERÂMICOS FURADOS NA HORIZONTAL DE 14X9X19CM (ESPESSURA 14CM. BLOCO DEITADO) DE VERGA MOLDADA IN LOCO EM CONCRETO PARA JANELAS COM ATÉ 1,5 M DE VÃO. AF_03/2016	m²	39
5.4	93186 SINAPI	VERGA MOLDADA IN LOCO EM CONCRETO PARA JANELAS COM ATÉ 1,5 M DE VÃO. AF_03/2016	M	1,4
5.5	93187 SINAPI	VERGA MOLDADA IN LOCO EM CONCRETO PARA JANELAS COM MAIS DE 1,5 M DE VÃO. AF_03/2016	M	10,5
5.6	93197 SINAPI	CONTRAVERGA MOLDADA IN LOCO EM CONCRETO PARA VÃOS DE MAIS DE 1,5 M DE COMPRIMENTO. AF_03/2016	M	12,5
5.7	93188 SINAPI	VERGA MOLDADA IN LOCO EM CONCRETO PARA PORTAS COM ATÉ 1,5 M DE VÃO. AF_03/2016	M	4,3
5.8	93189 SINAPI	VERGA MOLDADA IN LOCO EM CONCRETO PARA PORTAS COM MAIS DE 1,5 M DE VÃO. AF_03/2016	M	11
6		FORROS		
6.1	7702 ORSE	Forro de gesso acartonado, cor branca, placa 1243 x 618mm, marca GYPSUM, modelo qessolyne ou similar, instalado	m²	190
7		COBERTURA		
7.3	4808 ORSE	Madeiramento em massaranduba para telhado, peça principal serrada 8 x18cm com abertura de encaixes	m	136
7.5	4809 ORSE	Madeiramento em massaranduba para telhado, peça principal serrada 14cm x14cm, com abertura de encaixes	m	30
7.7	3854 ORSE	Madeiramento em massaranduba/madeira de lei, peça serrada e aparelhada 5cm x 11cm, c/ abertura de encaixes	m	273
7.8	79466 SINAPI	PINTURA COM VERNIZ POLIURETANO, 2 DEMAOS	m²	80
8		ESQUADRIAS		
8.1	1766 ORSE	Janela em madeira de lei, tipo moldura p/ vidro, de abrir, c/batentes e 2 jogos de alizar, exclusive ferragens e vidros	m²	13
8.2	11612 ORSE	Porta em madeira de lei, tipo moldura p/ vidro, de correr, com batentes e 2 jogos de alizar. exclusive ferragens	m²	26
8.3	72117 SINAPI	VIDRO LISO COMUM TRANSPARENTE, ESPESSURA 4MM	m²	11

Rodrigues
HPA

Este documento encontra-se registrado no Conselho Regional de Engenharia e Agronomia da Paraíba, vinculado à Certidão nº 168727/2021, emitida em 28/09/2021



Certidão nº 168727/2021
15/10/2021, 13:48
Chave de Impressão: Zyaax
O documento neste ato registrado foi emitido em 28/09/2021 e contém 6 folhas



8.4	72117	SINAPI	VIDRO LISO COMUM TRANSPARENTE, ESPESSURA 4MM	m²	14
8.5	85004	SINAPI	VIDRO FANTASIA MARTELADO 4MM	m²	0,5
8.6	11592	ORSE	Conjunto de ferragens para janela em madeira, basculante modulado, acabamento cromado	cj	19
8.7	11602	ORSE	Conjunto de ferragens para porta externa em madeira, de abrir, duas folhas, acabamento aco inox. padrão superior	cj	5
8.8	11597	ORSE	Conjunto de ferragens para porta externa em madeira, de abrir, uma folha, acabamento aco inox. padrão superior	cj	3
9			REVESTIMENTOS		
9.1	87879	SINAPI	CHAPISCO APLICADO EM ALVENARIAS E ESTRUTURAS DE CONCRETO INTERNAS. COM COLHER DE PEDREIRO. ARGAMASSA TRACO 1:3 COM Reboco externo, de parede, com argamassa trao 1:4 (cal / areia), espessura 2,5 cm	m²	576,8
9.2	4783	ORSE	EMBOÇO, PARA RECEBIMENTO DE CERÂMICA, EM ARGAMASSA TRAÇO 1:2:8. PREPARO MECÂNICO COM BETONEIRA 400L. APLICADO	m²	576,8
9.3	87531	SINAPI	Revestimento ceramico para piso ou parede, 60 x 60 cm, porcelanato técnico polido, linha ADAPT ORSE 9605 travertino navona. crema. Portobello ou similar.	m²	50
9.4	9605	ORSE		m²	50
10			PISOS		
10.1	87642	SINAPI	CONTRAPISO EM ARGAMASSA TRAÇO 1:4 (CIMENTO E AREIA), PREPARO MANUAL, APLICADO EM ÁREAS SECAS SOBRE LAJE, ADERIDO, ESPESSURA 4CM. AF_06/2014	m²	80
10.2	87622	SINAPI	CONTRAPISO EM ARGAMASSA TRAÇO 1:4 (CIMENTO E AREIA), PREPARO MANUAL. APLICADO EM ÁREAS SECAS SOBRE LAJE. ADERIDO.	m²	170
10.3	98560	SINAPI	IMPERMEABILIZAÇÃO DE PISO COM ARGAMASSA DE CIMENTO E AREIA, COM ADITIVO IMPERMEABILIZANTE. E = 2CM. AF_06/2018	m²	6
10.5	9605	ORSE	Revestimento ceramico para piso ou parede, 60 x 60 cm, porcelanato técnico polido, linha ADAPT ORSE 9605 travertino navona, crema, Portobello ou similar, aplicado com argamassa industrializada ac-iii. rejuntado. exclusive regularizao de	m²	152
10.6	87263	SINAPI	REVESTIMENTO CERÂMICO PARA PISO COM PLACAS TIPO PORCELANATO DE DIMENSÕES 60X60 CM APLICADA EM AMBIENTES DE	m²	144
10.7	98695	SINAPI	SOLEIRA EM MÁRMORE, LARGURA 15 CM, ESPESSURA 2,0 CM. AF_06/2018	M	13
10.8	95241	SINAPI	LASTRO DE CONCRETO MAGRO, APLICADO EM PISOS OU RADIER, ESPESSURA DE 5 CM. AF_07/2016	m²	30
10.9	73743/001	SINAPI	PISO EM PEDRA SÃO TOME ASSENTADO SOBRE ARGAMASSA 1:3 (CIMENTO E AREIA) REJUNTADO COM CIMENTO BRANCO	m²	30
11			PINTURA		
11.1	87420	SINAPI	APLICAÇÃO MANUAL DE GESSO DESEMPENADO (SEM TALISCAS) EM PAREDES DE AMBIENTES DE ÁREA MAIOR QUE 10M². ESPESSURA DE	m²	230
11.2	8624	ORSE	Emassamento de superfície, com aplicao de 02 demas de massa acrílica, lixamento e retoques - Rev 01	m²	633,53
11.3	88485	SINAPI	APLICAÇÃO DE FUNDO SELADOR ACRÍLICO EM PAREDES, UMA DEMÃO. AF_06/2014	m²	447,37
11.4	88489	SINAPI	APLICAÇÃO MANUAL DE PINTURA COM TINTA LÁTEX ACRÍLICA EM PAREDES, DUAS DEMÃOS. AF_06/2014	m²	447,37
11.5	88486	SINAPI	APLICAÇÃO MANUAL DE PINTURA COM TINTA LÁTEX PVA EM TETO, DUAS DEMAOS. AF_06/2014	m²	186,16
11.6	79464	SINAPI	PINTURA A OLEO, 2 DEMAOS	m²	41
12			INSTALAÇÕES HIDROSSANITÁRIAS		
12.1			INSTALAÇÕES HIDRÁULICAS		
12.1.1	1200	ORSE	Ponto de água fria embutido, c/material pvc rígido soldável Ø 25mm	un	6
12.1.2	89402	SINAPI	TUBO, PVC, SOLDÁVEL, DN 25MM, INSTALADO EM RAMAL DE DISTRIBUIÇÃO DE ÁGUA - FORNECIMENTO E INSTALAÇÃO. AF_12/2014	M	15
12.1.3	2040	ORSE	Registro gaveta bruto 1" (ref 1510 hd) Deca ou similar	un	2
12.1.4	9502	ORSE	Ducha higiênica com registro, linha Link, ref. 1904.C.ACT. LNK, da DECA ou similar	un	2
12.1.5	7350	ORSE	Lavatório louça de canto (Deca-Izy, ref L-10117 ou similar) sem coluna, c/ sifão cromado, válvula cromada, engate cromado, exclusive torneira	un	2
12.1.6	7612	ORSE	Torneira de mesa com fechamento automático, linha Link, DECA, ref. 1172 C ou similar	un	2

Este documento encontra-se registrado no Conselho Regional de Engenharia e Agronomia da Paraíba, vinculado à Certidão nº 168727/2021, emitida em 28/09/2021



Certidão nº 168727/2021

15/10/2021, 13:48

Chave de Impressão: Zyaax

O documento neste ato registrado foi emitido em 28/09/2021 e contém 6 folhas

Rodrigues *JAP*



12.1.7	86885	SINAPI	ENGATE FLEXÍVEL EM PLÁSTICO BRANCO, 1/2" X 40CM - FORNECIMENTO E INSTALAÇÃO. AF_12/2013	UN	1
12.1.8	74166/001	SINAPI	CAIXA DE INSPEÇÃO EM CONCRETO PRÉ-MOLDADO DN 60CM COM TAMPA H= 60CM - FORNECIMENTO E INSTALACAO	UN	1
12.1.9	C2865	SCINTRA	LIGAÇÃO PREDIAL D'ÁGUA PADRÃO CAGECEL	UN	1
12.2			INSTALAÇÕES SANITÁRIAS		
12.2.1	1683	ORSE	Ponto de esgoto com tubo de pvc rígido soldável de Ø 100 mm (vaso sanitário)	pt	4
12.2.2	1683	ORSE	Ponto de esgoto com tubo de pvc rígido soldável de Ø 100 mm (vaso sanitário)	pt	2
12.2.3	89848	SINAPI	TUBO PVC, SERIE NORMAL, ESGOTO PREDIAL, DN 100 MM, FORNECIDO E INSTALADO EM SUBCOLETOR AÉREO DE ESGOTO SANITÁRIO. AF_12/2014	M	15
12.2.4	89711	SINAPI	TUBO PVC, SERIE NORMAL, ESGOTO PREDIAL, DN 40 MM, FORNECIDO E INSTALADO EM RAMAL DE DESCARGA OU RAMAL DE ESGOTO SANITÁRIO. AF_12/2014	M	5
12.2.5	7710	ORSE	Vaso sanitario c/caixa de descarga acoplada, linha thema ecoflush, 3/6 lt, ref. 25353/25570, INCEPA ou similar, incl. assento INCEPA linha thema ref. 25987 ou similar, conjunto de fixação, anel de vedação e anel de plástico	un	2
12.2.6	2066	ORSE	Assento plastico, universal, branco, para vaso sanitario, tipo convencional.	un	2
12.2.7	89707	SINAPI	CAIXA SIFONADA, PVC, DN 100 X 100 X 50 MM, JUNTA ELÁSTICA, FORNECIDA E INSTALADA EM RAMAL DE DESCARGA OU EM RAMAL DE ESGOTO SANITÁRIO. AF_12/2014	UN	2
12.2.8	73964/006	SINAPI	REATERRO DE VALA COM COMPACTAÇÃO MANUAL	m³	5
12.2.9	74166/001	SINAPI	CAIXA DE INSPEÇÃO EM CONCRETO PRÉ-MOLDADO DN 60CM COM TAMPA H= 60CM - FORNECIMENTO E INSTALAÇÃO	UN	1
12.2.10	93352	SINAPI	COLETOR PREDIAL DE ESGOTO, DA CAIXA ATÉ A REDE (DISTÂNCIA = 6 M, LARGURA DA VALA = 0,65 M). INCLUINDO ESCAVACÃO MANUAL.	UN	1
13			INSTALAÇÕES ELÉTRICAS		
13.1			QUADRO GERAL DE BAIXA TENSÃO		
13.1.1	12242	ORSE	Quadro de distribuição de sobrepor, em resina termoplástica, para até 36 disjuntores, com barramento. padrão DIN, exclusive disjuntores	un	1
13.1.2	74130/005	SINAPI	DISJUNTOR TERMOMAGNETICO TRIPOLAR PADRAO NEMA (AMERICANO) 60 A 100A 240V. FORNECIMENTO E INSTALACAO	UN	1
13.1.3	72260	SINAPI	TERMINAL OU CONECTOR DE PRESSAO - PARA CABO 16MM2 - FORNECIMENTO E INSTALACAO	UN	6
13.1.4	93653	SINAPI	DISJUNTOR MONOPOLAR TIPO DIN, CORRENTE NOMINAL DE 10A - FORNECIMENTO E INSTALAÇÃO. AF_04/2016	UN	5
13.1.5	9041	ORSE	Dispositivo de proteção contra surto de tensão DPS 60kA - 275v	un	4
13.1.6	93654	SINAPI	DISJUNTOR MONOPOLAR TIPO DIN, CORRENTE NOMINAL DE 16A - FORNECIMENTO E INSTALAÇÃO. AF_04/2016	UN	5
13.1.7	93656	SINAPI	DISJUNTOR MONOPOLAR TIPO DIN, CORRENTE NOMINAL DE 25A - FORNECIMENTO E INSTALAÇÃO. AF_04/2016	UN	8
13.1.8	91924	SINAPI	CABO DE COBRE FLEXÍVEL ISOLADO, 1,5 MM², ANTI-CHAMA 450/750 V, PARA CIRCUITOS TERMINAIS - FORNECIMENTO E INSTALAÇÃO. AF_12/2015	M	500
13.1.9	91926	SINAPI	CABO DE COBRE FLEXÍVEL ISOLADO, 2,5 MM², ANTI-CHAMA 450/750 V, PARA CIRCUITOS TERMINAIS - FORNECIMENTO E INSTALAÇÃO. AF_12/2015	M	450
13.1.10	91928	SINAPI	CABO DE COBRE FLEXÍVEL ISOLADO, 4 MM², ANTI-CHAMA 450/750 V, PARA CIRCUITOS TERMINAIS - FORNECIMENTO E INSTALAÇÃO. AF_12/2015	M	200
13.1.11	91935	SINAPI	CABO DE COBRE FLEXÍVEL ISOLADO, 16 MM², ANTI-CHAMA 0,6/1,0 KV, PARA CIRCUITOS TERMINAIS - FORNECIMENTO E INSTALAÇÃO. AF_12/2015	M	100
13.1.12	91855	SINAPI	ELETRODUTO FLEXÍVEL CORRUGADO REFORÇADO, PVC, DN 25 MM (3/4"), PARA CIRCUITOS TERMINAIS, INSTALADO EM PAREDE - FORNECIMENTO E INSTALAÇÃO. AF_12/2015	M	270
13.1.13	91857	SINAPI	ELETRODUTO FLEXÍVEL CORRUGADO REFORÇADO, PVC, DN 32 MM (1"), PARA CIRCUITOS TERMINAIS, INSTALADO EM PAREDE - FORNECIMENTO E INSTALAÇÃO. AF_12/2015	M	20

Este documento encontra-se registrado no Conselho Regional de Engenharia e Agronomia da Paraíba, vinculado à Certidão nº 168727/2021, emitida em 28/09/2021



Certidão nº 168727/2021

15/10/2021, 13:48

Chave de Impressão: Zyaax

O documento neste ato registrado foi emitido em 28/09/2021 e contém 6 folhas

Rockwell
LAP



13.1.14	9193	ORSE	Entrada de energia elétrica monofásica com pontalete de aço galvanizado d=1 1/2". fixado no telhado	un	1
13.1.15	88544	SINAPI	ARMACAO SECUNDARIA OU REX COMPLETA PARA DUAS LINHAS-FORNECIMENTO E INSTALACAO.	UN	1
13.2			ATERRAMENTO		
13.2.1	72253	SINAPI	CABO DE COBRE NU 35MM2 - FORNECIMENTO E INSTALACAO	M	40
13.2.2	68069	SINAPI	HASTE COPPERWELD 5/8 X 3,0M COM CONECTOR	UN	3
13.2.3	74166/001	SINAPI	CAIXA DE INSPEÇÃO EM CONCRETO PRÉ-MOLDADO DN 60CM COM TAMPA H= 60CM - FORNECIMENTO E INSTALACAO	UN	3
13.2.4	C3909	SEINFRA	SOLDA EXOTÉRMICA	UN	7
13.3			TOMADAS E INTERRUPTORES		
13.3.1	91993	SINAPI	TOMADA ALTA DE EMBUTIR (1 MÓDULO), 2P+T 20 A, INCLUINDO SUPORTE E PLACA - FORNECIMENTO E INSTALAÇÃO. AF_12/2015	UN	5
13.3.2	92000	SINAPI	TOMADA BAIXA DE EMBUTIR (1 MÓDULO), 2P+T 10 A, INCLUINDO SUPORTE E PLACA - FORNECIMENTO E INSTALAÇÃO. AF_12/2015	UN	8
13.3.3	92008	SINAPI	TOMADA BAIXA DE EMBUTIR (2 MÓDULOS), 2P+T 10 A, INCLUINDO SUPORTE E PLACA - FORNECIMENTO E INSTALAÇÃO. AF_12/2015	UN	12
13.3.4	91953	SINAPI	INTERRUPTOR SIMPLES (1 MÓDULO), 10A/250V, INCLUINDO SUPORTE E PLACA - FORNECIMENTO E INSTALAÇÃO. AF_12/2015	UN	5
13.3.5	91959	SINAPI	INTERRUPTOR SIMPLES (2 MÓDULOS), 10A/250V, INCLUINDO SUPORTE E PLACA - FORNECIMENTO E INSTALAÇÃO. AF_12/2015	UN	3
13.3.6	91967	SINAPI	INTERRUPTOR SIMPLES (3 MÓDULOS), 10A/250V, INCLUINDO SUPORTE E PLACA - FORNECIMENTO E INSTALAÇÃO. AF_12/2015	UN	3
13.3.7	92004	SINAPI	TOMADA MÉDIA DE EMBUTIR (2 MÓDULOS), 2P+T 10 A, INCLUINDO SUPORTE E PLACA - FORNECIMENTO E INSTALAÇÃO. AF_12/2015	UN	2
13.3.8	91992	SINAPI	TOMADA ALTA DE EMBUTIR (1 MÓDULO), 2P+T 10 A, INCLUINDO SUPORTE E PLACA - FORNECIMENTO E INSTALAÇÃO. AF_12/2015	UN	5
13.3.9	C4804	SEINFRA	LUMINÁRIA DE SOBREPOR/EMBUTIR RETANGULAR EM ALUMÍNIO LACADO (ANODIZADO) COM REFLETOR EM ALUMÍNIO ESPELHO. PARA 2	UN	8
13.3.10	12090	ORSE	Fornecimento e instalação de trilho eletrificado de 1m com 05 spots e lâmpadas direcionáveis PAR 30 ADAPT ORSE 12090	un	4
13.3.11	93043	SINAPI	LÂMPADA LED 10 W BIVOLT BRANCA, FORMATO TRADICIONAL (BASE E27) - FORNECIMENTO E INSTALAÇÃO	UN	20
13.3.12	10352	ORSE	Luminária tipo spot de embutir com lâmpada led 15w	un	20
13.3.13	4035	ORSE	Arandela de alumínio tipo AR5 com lâmpada Led 2x9W - Fornecimento e instalação ADAPT ORSE 4035	Un	12
13.3.14	12562	ORSE	Luminria com lampada led tubular bivolt 18/20 w, base g13 - Rev 01	un	8
13.4			CAIXAS		
13.4.1	91930	SINAPI	CAIXA OCTOGONAL 4" X 4", PVC, INSTALADA EM LAJE - FORNECIMENTO E INSTALAÇÃO. AF_12/2015	UN	45
13.4.2	91939	SINAPI	CAIXA RETANGULAR 4" X 2" ALTA (2,00 M DO PISO), PVC, INSTALADA EM PAREDE - FORNECIMENTO E INSTALAÇÃO. AF_12/2015	UN	10
13.4.3	91940	SINAPI	CAIXA RETANGULAR 4" X 2" MÉDIA (1,30 M DO PISO), PVC, INSTALADA EM PAREDE - FORNECIMENTO E INSTALAÇÃO. AF_12/2015	UN	16
13.4.4	91941	SINAPI	CAIXA RETANGULAR 4" X 2" BAIXA (0,30 M DO PISO), PVC, INSTALADA EM PAREDE - FORNECIMENTO E INSTALAÇÃO. AF_12/2015	UN	55
13.4.5	83443	SINAPI	CAIXA DE PASSAGEM 20X20X25 FUNDO BRITA COM TAMPA	UN	3
14			INSTALAÇÕES DE AR CONDICIONADO		
14.1	2360	ORSE	Fornecimento e instalao de condicionador de ar tipo split 24000 btu/h c/ compressor rotativo	un	3
14.2	10220	ORSE	Fornecimento e instalação de condicionador de ar tipo split 22000 btu/h c/ compressor rotativo	un	2
14.3	7289	ORSE	Fornecimento e Instalação de tubulação em cobre p/ interligação do condensador ao evaporador. inclusive isolamento. alimentação elétrica. conexões e fixações.	m	25
15			REDE LÓGICA		
15.1	697	ORSE	Fornecimento e lançamento de cabo utp 4 pares cat 5e	m	450
15.2	750	ORSE	Fornecimento e instalação de rack de piso 19" x 16u x 570mm (gabinete)	un	1
15.3	10726	ORSE	Fornecimento e instalação de Switch 24 portas 10/100 mpbs + 2P10-100-1000	un	1

Este documento encontra-se registrado no Conselho Regional de Engenharia e Agronomia da Paraíba, vinculado à Certidão nº 168727/2021, emitida em 28/09/2021



Certidão nº 168727/2021
15/10/2021, 13:48
Chave de Impressão: Zyaax
O documento neste ato registrado foi emitido em 28/09/2021 e contém 6 folhas

Rockwell *JAP*



15.4	720	ORSE	Fornecimento e instalação de conector rj 45 fêmea cat 5e (krone ou similar)	un	27
15.5	91941	SINAPI	CAIXA RETANGULAR 4" X 2" BAIXA (0,30 M DO PISO), PVC, INSTALADA EM PAREDE - FORNECIMENTO E INSTALAÇÃO. AF 12/2015	UN	27
15.6	91855	SINAPI	ELETRODUTO FLEXÍVEL CORRUGADO REFORÇADO, PVC, DN 25 MM (3/4"), PARA CIRCUITOS TERMINAIS, INSTALADO EM PAREDE - FORNECIMENTO E INSTALAÇÃO. AF 12/2015	M	180
16			SERVIÇOS DIVERSOS		
16.1	2450	ORSE	Limpeza geral	m²	250
16.2	72897	SINAPI	CARGA MANUAL DE ENTULHO EM CAMINHAO BASCULANTE 6 M3	m³	180
16.3	8492	ORSE	Barra de apoio, reta, fixa, em aço inox, l=80cm, d=1 1/2", Jackwal ou similar	un	6
16.4	3709	ORSE	Papeleira em aço inox, DECA 2020 C40 ou similar	un	2
16.5	4287	ORSE	Dispenser para toalha interfolhada	un	2
16.6	4286	ORSE	Dispenser para sabonete líquido	un	2
16.7	1889	ORSE	Espelho plano 4mm	m²	1,68
16.8	12517	ORSE	Execução de acabamento chanfrado (bisotado) em bordas de espelho	m	7,6
16.9	2343	ORSE	Placa de isopor	m²	2
17			SERVIÇOS EXTRAS		
17.1	93205	SINAPI	CINTA DE AMARRAÇÃO DE ALVENARIA MOLDADA IN LOCO COM UTILIZAÇÃO DE BLOCOS CANALETA. AF 03/2016	m²	69,04
17.2	3240	ORSE	Demolição de piso de alta resistência	un	165,00
17.3	5084	ORSE	Madeiramento em massaranduba/madeira de lei, tesoura com vo do 15 m Rev. 01	m	5,60
17.4	198	ORSE	Madeiramento em massaranduba/madeira de lei, acabamento aparelhado, c/ ripão 5 x 3 cm e ripa 4 x 1,5cm, exclusive pecas principais	m²	317,00
17.5	11962	adap ORSE	Telhamento com telha cerâmica tipo americana, 1ª qualid, 12 un/m2 (Simonassi ou similar) adaptado, sem telhas só mão de obra	m²	317,00

João Pessoa-PB, 30 de agosto de 2021

Fernando Nascimento Marques Curvo
FERNANDO NASCIMENTO MARQUES CURVO - MAJOR

Chefe da Seção de Obras Militares
 Comando do 1º Grupamento de Engenharia
 CNPJ: 07.541.172/0001-11

Rodrigo Fischer Lopes
RODRIGO FISCHER LOPES – Servidor Civil
 Eng. Civil – CREA 180690884-0
 Adjunto à Seção de Acompanhamento de Obras do 1º Grupamento de Engenharia

Este documento encontra-se registrado no Conselho Regional de Engenharia e Agronomia da Paraíba, vinculado à Certidão nº 168727/2021, emitida em 28/09/2021



Certidão nº 168727/2021
 15/10/2021, 13:48

Chave de Impressão: Zyaax

O documento neste ato registrado foi emitido em 28/09/2021 e contém 6 folhas





Certidão de Acervo Técnico - CAT
Resolução Nº 1025 de 30 de Outubro de 2009

Conselho Regional de Engenharia e Agronomia da Paraíba

CREA-PB

CAT COM REGISTRO DE ATESTADO

147045/2019

Atividade concluída

CERTIFICAMOS, em cumprimento ao disposto na Resolução nº 1.025, de 30 de outubro de 2009, do Confea, que consta dos assentamentos deste Conselho Regional de Engenharia e Agronomia da Paraíba - Crea-PB, o Acervo Técnico do profissional **UGO RAFAEL GONCALVES NOBREGA** referente à(s) Anotação(ões) de Responsabilidade Técnica - ART abaixo discriminada(s):

Profissional: **UGO RAFAEL GONCALVES NOBREGA**
 Registro: **10710482017PB** RNP: **1616624809**
 Título profissional: **ENGENHEIRO CIVIL**

Número da ART: **PB20190271569** Tipo de ART: **OBRA / SERVIÇO** Registrada em: **09/09/2019** Baixada em: **23/09/2019**
 Forma de registro: **INICIAL** Participação técnica: **INDIVIDUAL**
 Empresa contratada: **PLANENG ENGENHARIA LTDA - ME**

Contratante: **JC IMPERIO EMPREENDIMENTOS IMOBILIARIOS LIMITADA** CPF/CNPJ: **24.911.536/0001-27**
 Endereço do contratante: **RUA LAURENIO FIRMEZA** Nº: **208**
 Complemento: **SALA 1** Bairro: **CENTRO**
 Cidade: **SÃO JOÃO DO RIO DO PEIXE** UF: **PB** CEP: **58910000**
 Contrato: Celebrado em:
 Valor do contrato: **R\$ 1.500,00** Tipo de contratante: **PESSOA JURÍDICA**
 Ação institucional: **Outros**
 Endereço da obra/serviço: **RODOVIA BR 405,** Nº: **S/N**
 Complemento: **KM 32** Bairro: **CENTRO**
 Cidade: **SÃO JOÃO DO RIO DO PEIXE** UF: **PB** CEP: **58910000**
 Data de início: **08/01/2018** Conclusão efetiva: **30/09/2020**
 Finalidade: **Outro**
 Proprietário: **JC IMPERIO EMPREENDIMENTOS IMOBILIARIOS LIMITADA** CPF/CNPJ: **24.911.536/0001-27**

Atividade Técnica: **1 - DIRETA RESOLUÇÃO 1025 -> OBRAS E SERVIÇOS - CONSTRUÇÃO CIVIL -> INFRA-ESTRUTURA TERRITORIAL -> MOVIMENTO DE TERRA -> #1468 - TERRAPLANAGEM 15 - EXECUÇÃO 8737.88 metro quadrado; 1 - DIRETA RESOLUÇÃO 1025 -> OBRAS E SERVIÇOS - CONSTRUÇÃO CIVIL -> INFRA-ESTRUTURA TERRITORIAL -> PAVIMENTAÇÃO -> #1478 - EM PARALELEPÍEDOS 15 - EXECUÇÃO 8737.88 metro quadrado;**

Observações

EXECUÇÃO DA INFRAESTRUTURA PARA A CONSTRUÇÃO DO LOTEAMENTO RESIDENCIAL URBANO JC IMPÉRIO.

Informações Complementares

CERTIFICAMOS, finalmente, que se encontra vinculado à presente Certidão de Acervo Técnico – CAT, o atestado contendo 3 folha(s), expedido pelo contratante da obra/serviço, a quem cabe a responsabilidade pela veracidade e exatidão das informações nele constantes.

Certidão de Acervo Técnico nº 147045/2019
04/10/2019, 16:09
d298d

A Certidão de Acervo Técnico (CAT) à qual o atestado está vinculado constituirá prova da capacidade técnico-profissional da pessoa jurídica somente se o responsável técnico indicado estiver na Certidão de Registro e Quitação (CRQ) apresentada.

Certificamos que se encontra vinculado à presente CAT o atestado apresentado em cumprimento à Lei nº 8.666/93, expedido pela pessoa jurídica contratante/proprietário, a quem cabe a responsabilidade pela veracidade e exatidão das informações nele constantes. É de responsabilidade deste Conselho a verificação da atividade profissional em conformidade com a Lei nº 5.194/66 e Resoluções do Conselho Federal de Engenharia e Agronomia - CONFEA

Esta certidão perderá a validade, caso ocorra qualquer alteração posterior dos elementos cadastrais nela contidos.

A autenticidade desta Certidão pode ser verificada em: <http://crea-pb.sitac.com.br/publico/>, com a chave: d298d





ATESTADO DE CONCLUSÃO DOS SERVIÇOS

Atestamos para fins de comprovação junto ao CREA – PB, que o engenheiro UGO RAFAEL GONÇALVES NÓBREGA – CREA 161662480-9, executou os serviços de INSTALAÇÃO no terreno localizado na zona urbana do Município de SÃO JOÃO DO RIO DO PEIXE - PB, conforme ART N.º PB20190271569, objeto do contrato celebrado entre a empresa PLANENG ENGENHARIA LTDA – ME, CNPJ: 27.700.986/0001-69 e JC IMPERIO EMPREENDIMENTOS IMOBILIARIOS LIMITADA CNPJ: 24.911.536/0001-27, CONFORME DESCRIÇÕES A SEGUIR.

Este documento encontra-se registrado no Conselho Regional de Engenharia e Agronomia da Paraíba, vinculado à Certidão nº 147045/2019, emitida em 04/10/2019



SÃO JOÃO DO RIO DO PEIXE, 01 DE OUTUBRO DE 2019



JC IMPERIO EMPREENDIMENTOS IMOBILIARIOS LIMITADA
CAIQUE OLIVEIRA GONCALVES
DIRETOR CPF: 102.405.044-02
CNPJ: 24.911.536/0001-27

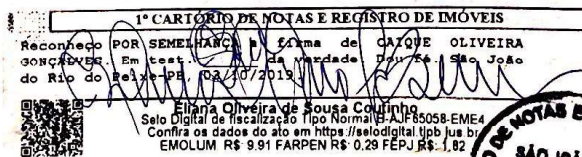

JC IMPERIO EMPREENDIMENTOS IMOBILIARIOS LIMITADA
CNPJ : 24.911.536/0001-27



Scanned with CamScanner

Certidão nº 147045/2019

06/10/2019, 15:26

Chave de Impressão: d298d

O documento neste ato registrado foi emitido em 04/10/2019 e contém 3 folhas



Atestamos para fins de comprovação junto ao CREA – PB, que o engenheiro UGO RAFAEL GONÇALVES NÓBREGA – CREA 161662480-9, executou os serviços de INSTALAÇÃO no terreno localizado na zona urbana do Município de SÃO JOÃO DO RIO DO PEIXE - PB, conforme ART N.º PB20190271569, objeto do contrato celebrado entre a empresa PLANENG ENGENHARIA LTDA – ME, CNPJ : 27.700.986/0001-69 e JC IMPERIO EMPREENDIMENTOS IMOBILIARIOS LIMITADA CNPJ : 24.911.536/0001-27, CONFORME DESCRIÇÕES A SEGUIR.			
OBRA: SERVIÇOS DE INSTALAÇÃO DE UM LOTEAMENTO COM 166 LOTES			
ITEM	DESCRIÇÃO DOS SERVIÇOS	UND.	QUANTIDADE
1	SERVIÇOS PRELIMINARES		
1.1	Locação	m²	8.737,88
1.2	Desmatamento e limpeza mecanizada de terreno com arvores até Ø 15CM, utilizando trator de esteiras	m²	250,00
1.3	Corte e remoção de árvores com Ø maior que 15cm	und	19,00
1.4	Capina e limpeza manual de terreno	m²	1.250,00
1.5	Corte de capoeira fina a foice.	m²	985,00
1.6	Roçada mecânica	m²	6.502,88
1.7	Inspeção da faixa de domínio da BR com registro de irregularidades	m²	4.600,00
2	TERRAPLANAGEM GERAL		
2.1	Ensaio de terraplanagem - camada final do aterro	un	4,00
2.2	Recomposição de áreas com erosão	m²	2.000,00
2.3	Corte e aterro compensado	m³	3.495,15
2.4	Regularização e compactação de subleito até 20 cm de espessura	m³	1.747,58
2.5	Espalhamento de material de 1ª categoria com trator de esteira com 153HP (na área da obra)	m³	1.310,68
3	INSTALAÇÕES		
3.1	Instalações hidráulicas	m²	8.737,88
3.2	Instalação de Tubo de Água Fria	m	75,00
3.3	Instalações elétricas de baixa e média tensão	m²	8.737,88
4	Drenagem		
4.1	Assentamento de guia (meio-fio) em trecho reto, confeccionada em concreto pré-fabricado, dimensões 100x15x13x30 cm (comprimento x base inferior x base superior x altura), para vias urbanas (uso viário).	m	2.496,00
4.2	Calha em concreto simples, em meia cana, diametro de 300mm	m	40,00
4.3	Limpeza de bueiros	m	3,00
4.4	Limpeza manual de acostamento com remoção de material	m	230,00
4.5	Limpeza de sarjetas e meio fio	m	230,00
4.6	Escavação de vala em material de 3ª categoria	m³	1.684,00
4.7	Rede de drenagem pluvial em tubo de concreto armado DN 600mm	m	230,00
4.8	Calçamento em meio fio	m²	2.726,00
5	REDE DE ADUÇÃO		

JC IMPERIO EMPREENDIMENTOS IMOBILIARIOS LIMITADA
CNPJ : 24.911.536/0001-27
Rua Jornalista Laurencio Firmeza, 208, Sala 1 – Centro
São João do Rio do Peixe-PB
Cep: 58.910-000



Coique

Scanned with CamScanner

Este documento encontra-se registrado no Conselho Regional de Engenharia e Agronomia da Paraíba, vinculado à Certidão nº 147045/2019, emitida em 04/10/2019



Certidão nº 147045/2019
06/10/2019, 15:26
Chave de Impressão: d298d

O documento neste ato registrado foi emitido em 04/10/2019 e contém 3 folhas



5.1	REMOÇÃO E REASSENTAMENTO DE PARALELEPÍPEDO SOBRE COLCHÃO DE AREIA	m²	1.800,00
5.2	PAVIMENTAÇÃO ASFÁLTICA, INCLUINDO PINTURA DE LIGAÇÃO, FORNECIMENTO E APLICAÇÃO DE PRÉ-MISTURADO A FRIO (PMF)	m²	1.800,00
5.3	Marcação de adutoras (rede de distribuição)	m	1.500,00
5.4	Tubos de pvc DN até 150mm	m	1.500,00
5.5	FORNECIMENTO E ASSENTAMENTO DOS MATERIAIS HIDRÁULICOS (TUBOS, PEÇAS E CONEXÕES DN 50,100,150 MM)	m	2.000,00
5.6	BLOCOS DE ANCORAGEM C 90	und	3,00
5.7	BLOCOS DE ANCORAGEM C 45	und	4,00
6 ADEQUAÇÃO DAS INSTALAÇÕES/ESCRITÓRIO			
6.1	Impermeabilização de reservatório	m²	60,00
6.2	Divisória em (pedra natural) granito cinza andorinha polido	m²	50,32
6.3	Revestimento cerâmico	m²	90,46
6.4	Pintura em tinta latex acrílica, 2 demãos	m²	223,13

SÃO JOÃO DO RIO DO PEIXE, 01 DE OUTUBRO DE 2019



Caique Oliveira Gonçalves
JC IMPÉRIO EMPREENDIMENTOS IMOBILIÁRIOS LIMITADA
CAIQUE OLIVEIRA GONÇALVES
DIRETOR CPF: 102.405.044-02
CNPJ: 24.911.536/0001-27

1º CARTÓRIO DE NOTAS E REGISTRO DE IMÓVEIS
Reconheço POR SEMELHANÇA a firma de CAIQUE OLIVEIRA GONÇALVES, Em test. de verdade, Dou fé, São João do Rio do Peixe - PB, 08/10/2019.
Eliana Oliveira de Sousa Coutinho
Selo Digital de Fiscalização Tipo Normal B-AJF85080-ORF5
Confira os dados do ato em: <https://selodigital.tjpb.jus.br>
EMOLUM. R\$: 9.91 FARPEN R\$: 0.29 FEPJ R\$: 1.82



JC IMPÉRIO EMPREENDIMENTOS IMOBILIÁRIOS LIMITADA

Scanned with CamScanner

Este documento encontra-se registrado no Conselho Regional de Engenharia e Agronomia da Paraíba, vinculado à Certidão nº 147045/2019, emitida em 04/10/2019



Certidão nº 147045/2019
06/10/2019, 15:26
Chave de Impressão: d298d

O documento neste ato registrado foi emitido em 04/10/2019 e contém 3 folhas





Certidão de Acervo Técnico - CAT
Resolução Nº 1025 de 30 de Outubro de 2009

Conselho Regional de Engenharia e Agronomia da Paraíba

CREA-PB

CAT COM REGISTRO DE ATESTADO

146164/2019

Atividade concluída

CERTIFICAMOS, em cumprimento ao disposto na Resolução nº 1.025, de 30 de outubro de 2009, do Confea, que consta dos assentamentos deste Conselho Regional de Engenharia e Agronomia da Paraíba - Crea-PB, o Acervo Técnico do profissional **UGO RAFAEL GONCALVES NOBREGA** referente à(s) Anotação(ões) de Responsabilidade Técnica - ART abaixo discriminada(s):

Profissional: **UGO RAFAEL GONCALVES NOBREGA**
 Registro: **10710482017PB** RNP: **1616624809**
 Título profissional: ENGENHEIRO CIVIL

Número da ART: **PB20190231319** Tipo de ART: OBRA / SERVIÇO Registrada em: 07/01/2019 Baixada em: 22/07/2019
 Forma de registro: INICIAL Participação técnica: INDIVIDUAL
 Empresa contratada: **PLANENG ENGENHARIA LTDA - ME**

Contratante: **COMANDO DE 1º GRUPAMENTO DE ENGENHARIA** CPF/CNPJ: **07.541.172/0001-11**
 Endereço do contratante: AVENIDA AVENIDA PRESIDENTE EPITÁCIO PESSOA 2205 Nº: 2205
 Complemento: Bairro: BAIRRO DOS ESTADOS
 Cidade: JOÃO PESSOA UF: PB CEP: 58030909
 Contrato: 24/2018 Celebrado em: 20/11/2018
 Valor do contrato: R\$ 143.673,48 Tipo de contratante: PESSOA JURÍDICA
 Ação institucional: Outros
 Endereço da obra/serviço: AVENIDA MARECHAL RONDON Nº: S/N
 Complemento: Bairro: ALTO DA BOA VISTA
 Cidade: BAYEUX UF: PB CEP: 58308330
 Data de início: 10/12/2018 Conclusão efetiva: 10/03/2019
 Finalidade: SEM DEFINIÇÃO
 Proprietário: COMANDO DE 1º GRUPAMENTO DE ENGENHARIA CPF/CNPJ: 07.541.172/0001-11

Atividade Técnica: **1 - DIRETA RESOLUÇÃO 1025 -> OBRAS E SERVIÇOS - CONSTRUÇÃO CIVIL -> EDIFICAÇÕES -> #1129 - IMPERMEABILIZAÇÃO 15 - EXECUÇÃO 944.48 metro quadrado; 1 - DIRETA RESOLUÇÃO 1025 -> OBRAS E SERVIÇOS - CONSTRUÇÃO CIVIL -> SISTEMAS ESTRUTURAIS -> ESTRUTURA -> #1260 - MADEIRA 15 - EXECUÇÃO 188.89 metro quadrado; 1 - DIRETA RESOLUÇÃO 1025 -> OBRAS E SERVIÇOS - CONSTRUÇÃO CIVIL -> SISTEMAS ESTRUTURAIS -> #1297 - COBERTURA DE GRANDES VÃOS 15 - EXECUÇÃO 944.48 metro quadrado;**

Observações

ANOTAÇÃO DE RESPONSABILIDADE TÉCNICA, DOS SERVIÇOS DE ENGENHARIA REFERENTE À REPARAÇÃO DO TELHADO DO PAVILHÃO DO APROVISIONAMENTO (RANCHO DOS PRAÇAS DO 16º RCMWC). CONFORME CONTRATO Nº 24/2018

Informações Complementares

CERTIFICAMOS, finalmente, que se encontra vinculado à presente Certidão de Acervo Técnico – CAT, o atestado contendo 4 folha(s), expedido pelo contratante da obra/serviço, a quem cabe a responsabilidade pela veracidade e exatidão das informações nele constantes.

Certidão de Acervo Técnico nº 146164/2019
04/09/2019, 12:45
B61CD

A Certidão de Acervo Técnico (CAT) à qual o atestado está vinculado constituirá prova da capacidade técnico-profissional da pessoa jurídica somente se o responsável técnico indicado estiver na Certidão de Registro e Quitação (CRQ) apresentada.

Certificamos que se encontra vinculado à presente CAT o atestado apresentado em cumprimento à Lei nº 8.666/93, expedido pela pessoa jurídica contratante/proprietário, a quem cabe a responsabilidade pela veracidade e exatidão das informações nele constantes. É de responsabilidade deste Conselho a verificação da atividade profissional em conformidade com a Lei nº 5.194/66 e Resoluções do Conselho Federal de Engenharia e Agronomia - CONFEA

Esta certidão perderá a validade, caso ocorra qualquer alteração posterior dos elementos cadastrais nela contidos.

A autenticidade desta Certidão pode ser verificada em: <http://crea-pb.sitac.com.br/publico/>, com a chave: B61CD





**MINISTÉRIO DA DEFESA
EXÉRCITO BRASILEIRO
CMNE - 7ª RM/7ª DE
COMISSÃO REGIONAL DE OBRAS/7
(CRO 1/7ª RM - 1965)
COMISSÃO DE OBRAS BATALHA DAS SALINAS**

ATESTADO DE CAPACIDADE TÉCNICA

Atestamos para os devidos fins, que a **PLANENG ENGENHARIA LTDA**, empresa sediada na Rua Jornalista Laurenio Firmeza, nº 82, Centro – São João do Rio do Peixe – PB, inscrita no CNPJ sob o nº 27.700.986/0001-69, executou para a **Comissão Regional de Obras da 7ª Região Militar (CRO/7)** órgão estabelecido na Avenida Norte, nº 245, Santo Amaro, Recife/PE, inscrito no CNPJ sob o nº 09.547.347/0001-23, a obra de **REPARAÇÃO DO TELHADO DO PAVILHÃO DO APROVISIONAMENTO (RANCHO DAS PRAÇAS DO 16º REGIMENTO DE CAVALARIA MECANIZADO -16º RCMEC – BAYEUX-PB.**

01 – DESCRIÇÃO SUMÁRIA

Obra de engenharia para a execução de serviços de reparação em telhados (instalação de estrutura de madeira para telhado, telhas cerâmica tipo romana, pintura, canteiro de obras e aplicação de manta asfáltica).

02 – PERÍODO EFETIVO DE EXECUÇÃO

Início: 20/11/2018

Término: 16/08/2019

03 – CONTRATO

Termo de Contrato: 24/2018

Tomada de Preços: 13/2018 – NUP 64278.009459/2018-01

04 – VALOR DO CONTRATO

R\$ 143.673,48 (Cento e quarenta e três mil, seiscentos e setenta e três reais e quarenta e oito centavos).

05 – RESPONSÁVEL TÉCNICO

Ugo Rafael Gonçalves Nobrega

Engº Civil – Resp.Técnico – CREA PB: 1616624809

06 – ART DA OBRA

º PB 20190231319

-

P

Este documento encontra-se registrado no Conselho Regional de Engenharia e Agronomia da Paraíba, vinculado à Certidão nº 146164/2019, emitida em 04/09/2019



Certidão nº 146164/2019
06/10/2019, 15:26

Chave de Impressão: B61CD
O documento neste ato registrado foi emitido em 04/09/2019 e contém 4 folhas





**MINISTÉRIO DA DEFESA
EXÉRCITO BRASILEIRO
CMNE - 7ª RM/7ª DE
COMISSÃO REGIONAL DE OBRAS/7
(CRO 1/7ª RM - 1965)
COMISSÃO DE OBRAS BATALHA DAS SALINAS**

07 – PRINCIPAIS QUANTITATIVOS EXECUTADOS

Item	Descrição	Un	Quant
1	APOIO À OBRA		
1.1	ADMINISTRAÇÃO DA OBRA		
1.1.1	ENGENHEIRO CIVIL DE OBRA JUNIOR COM ENCARGOS COMPLEMENTARES	H	66,00
1.1.2	ENCARREGADO GERAL DE OBRAS COM ENCARGOS COMPLEMENTARES	Mês	3,00
1.2	MÁQUINAS E FERRAMENTAS		
1.2.1	Andaime metálico fachadeiro - locação mensal, montagem e desmontagem	m² x mês	629,77
1.3	SERVIÇOS INICIAIS		
1.3.3	TAXAS, IMPOSTOS E LICENÇAS		
1.3.3.1	ART DE CONTRATO ACIMA DE R\$ 15.000,00	Und	1,00
1.3.3.2	ART DE FISCALIZAÇÃO	Und	1,00
1.4	SERVIÇOS PRELIMINARES		
1.4.1	LIMPEZA TERRENO		
1.4.1.1	RETIRADA DE TELHAS DE CERÂMICAS OU DE VIDRO	m²	944,48
1.4.1.2	TRANSPORTE COM CAMINHÃO BASCULANTE DE 10 M3, EM VIA URBANA PAVIMENTADA, DMT ATÉ 30 KM (UNIDADE: M3XKM). AF_12/2016	m³ x Km	288,45
1.4.2	RETIRADA DE ENTULHO		
1.4.2.1	CARGA E DESCARGA MECANIZADAS DE ENTULHO EM CAMINHÃO BASCULANTE 6 M3	m³	19,23
1.5	INSTALAÇÕES PROVISÓRIAS		
1.5.1	PLACA DE OBRA EM CHAPA DE AÇO GALVANIZADO	m²	6,00
1.5.2	ALUGUEL CONTAINER ESCRIT INCL INST ELET LARG=2,20 COMP=6,20M ALT=2,50M CHAPA ACO CNERV TRAPEZ FORRO C/ISOL TERMO ACUSTICO CHASSIS REFORC PISO COMPENS NAVAL EXC	Mês	3,00
1.5.3	ALUGUEL CONTAINER ESCRIT INCL INST ELET LARG=2,20 COMP=6,20M ALT=2,50M CHAPA ACO CNERV TRAPEZ FORRO C/ISOL TERMO ACUSTICO CHASSIS REFORC PISO COMPENS NAVAL EXC TRANSP CARGA DESCARGA	Mês	3,00

Este documento encontra-se registrado no Conselho Regional de Engenharia e Agronomia da Paraíba, vinculado à Certidão nº 146164/2019, emitida em 04/09/2019



Certidão nº 146164/2019
06/10/2019, 15:26

Chave de Impressão: B61CD

O documento neste ato registrado foi emitido em 04/09/2019 e contém 4 folhas





**MINISTÉRIO DA DEFESA
EXÉRCITO BRASILEIRO
CMNE - 7ª RM/7ª DE
COMISSÃO REGIONAL DE OBRAS/7
(CRO 1/7ª RM - 1965)
COMISSÃO DE OBRAS BATALHA DAS SALINAS**

1.5.4	ISOLAMENTO DE OBRA COM TELA PLÁSTICA COM MALHA DE 5MM E ESTRUTURA DE MADEIRA PONTALETEADA	m²	334,42
1.6	COBERTURA		
1.6.1	TELHAMENTO COM TELHA CERÂMICA DE ENCAIXE, TIPO ROMANA, COM MAIS DE 2 ÁGUAS, INCLUSO TRANSPORTE VERTICAL. AF_06/2016	m²	944,48
1.6.2	Remoção e Fornecimento com Assentamento de Ripas Massaranduba 5 x 1,5cm	m	944,48
1.6.3	TRAMA DE MADEIRA COMPOSTA POR RIPAS, CAIBROS E TERÇAS PARA TELHADOS DE MAIS QUE 2 ÁGUAS PARA TELHA DE ENCAIXE DE CERÂMICA OU DE CONCRETO, INCLUSO TRANSPORTE VERTICAL. AF_12/2015	m²	188,89
1.6.4	CUMEEIRA E ESPIGÃO PARA TELHA CERÂMICA EMBOÇADA COM ARGAMASSA TRAÇO 1:2:9 (CIMENTO, CAL E AREIA), PARA TELHADOS COM MAIS DE 2 ÁGUAS, INCLUSO TRANSPORTE VERTICAL. AF_06/2016	m	141,16
1.6.5	Impermeabilização c/ manta asfáltica aluminizada 3mm, estruturada com não-tecido de poliéster, inclusive aplicação de 1 demão de primer	m²	359,50
1.6.6	SUBCOBERTURA COM MANTA PLÁSTICA REVESTIDA POR PELÍCULA DE ALUMÍNIO, INCLUSO TRANSPORTE VERTICAL. AF_06/2016	m²	944,48
1.6.7	LIXAMENTO MAN C/ LIXA CALAFATE DE CONCR APARENTE ANTIGO	m²	188,89
1.7	DRENAGEM PLUVIAL		
1.7.1	(COMPOSIÇÃO REPRESENTATIVA) DO SERVIÇO DE INSTALAÇÃO DE TUBOS DE PVC, SÉRIE R, ÁGUA PLUVIAL, DN 75 MM (INSTALADO EM RAMAL DE ENCAMINHAMENTO, OU CONDUTORES VERTICAIS), INCLUSIVE CONEXÕES, CORTE E FIXAÇÕES, PARA PRÉDIOS. AF_10/2015	m	25,00
1.7.2	FURO EM CONCRETO PARA DIÂMETROS MAIORES QUE 40 MM E MENORES OU IGUAIS A 75 MM. AF_05/2015	Und	12,00

Este documento encontra-se registrado no Conselho Regional de Engenharia e Agronomia da Paraíba, vinculado à Certidão nº 146164/2019, emitida em 04/09/2019



Certidão nº 146164/2019
06/10/2019, 15:26

Chave de Impressão: B61CD

O documento neste ato registrado foi emitido em 04/09/2019 e contém 4 folhas

[Assinatura manuscrita]





**MINISTÉRIO DA DEFESA
EXÉRCITO BRASILEIRO
CMNE - 7ª RM/7ª DE
COMISSÃO REGIONAL DE OBRAS/7
(CRO 1/7ª RM - 1965)
COMISSÃO DE OBRAS BATALHA DAS SALINAS**

1.8	PINTURAS		
1.8.1	PINTURA IMUNIZANTE FUNGICIDA A BASE DE CARBOLINEUM, DUAS DEMAS	m²	944,48
1.8.2	APLICAÇÃO MECÂNICA DE PINTURA COM TINTA LÁTEX PVA EM TETO, DUAS DEMAS. AF_06/2014	m²	961,54
1.8.3	APLICAÇÃO E LIXAMENTO DE MASSA LÁTEX EM TETO, UMA DEMAS. AF_06/2014	m²	961,54
1.8.4	PREPARO DE PAREDES COM FUNDO PREPARADOR SELADOR CORAL	m²	961,54
1.9	LIMPEZA		
1.9.1	LIMPEZA FINAL DA OBRA	m²	961,54

Declaramos que todos os serviços foram executados dentro dos padrões técnicos de qualidade e segurança e das normas de engenharia em vigor, tendo sido atendidos todas as condições e especificações do projeto, planilha de medição e memorial descritivo, não havendo qualquer registro que desabone a capacidade técnica da referida empresa, na condução dos serviços executados para a realização da obra.

Recife/PE, 02 de setembro de 2019.

Cel Marcos Luis Alves da Silva

Chefe da Comissão Regional de Obras 7 - CNPJ: 09.547.347/0001-23

(Contratante)

Rafael Farias Reis – 1º Ten OTT- Adjunto da Seção Técnica

CREA PE: 045514 – Engenheiro Civil

(Fiscal de Contrato)

Este documento encontra-se registrado no Conselho Regional de Engenharia e Agronomia da Paraíba, vinculado à Certidão nº 146164/2019, emitida em 04/09/2019



Certidão nº 146164/2019

06/10/2019, 15:26

Chave de Impressão: B61CD

O documento neste ato registrado foi emitido em 04/09/2019 e contém 4 folhas





Certidão de Acervo Técnico - CAT
Resolução Nº 1025 de 30 de Outubro de 2009
Resolução Nº 218 de 29 de Junho de 1973

CREA-RN

CAT COM REGISTRO DE ATESTADO

1350767/2019

Conselho Regional de Engenharia e Agronomia do Rio Grande do Norte

Atividade concluída

CERTIFICAMOS, em cumprimento ao disposto na Resolução nº 1.025, de 30 de outubro de 2009, do Confea, que consta dos assentamentos deste Conselho Regional de Engenharia e Agronomia do Rio Grande do Norte - Crea-RN, o Acervo Técnico do profissional **JOAO NOBREGA DA SILVA NETO** referente à(s) Anotação(ões) de Responsabilidade Técnica - ART abaixo discriminada(s):

Profissional: **JOAO NOBREGA DA SILVA NETO**
 Registro: **0054RN** RNP: **1602314047**
 Título profissional: **ENGENHEIRO CIVIL**

Número da ART: **RN20180232693** Tipo de ART: **OBRA / SERVIÇO** Registrada em: **19/11/2018** Baixada em: **22/07/2019**
 Forma de registro: **INICIAL** Participação técnica: **INDIVIDUAL**
 Empresa contratada: **PLANENG ENGENHARIA LTDA - ME**

Contratante: **PREFEITURA MUNICIPAL DE LUIS GOMES** CPF/CNPJ: **08.357.600/0001-13**
 Endereço do contratante: **RUA RUA CORONEL ANTONIO FERNANDES SOBRINHO** Nº: **300**
 Complemento: Bairro: **CENTRO**
 Cidade: **Luís Gomes** UF: **RN** CEP: **59940000**
 Contrato: Celebrado em:
 Valor do contrato: **R\$ 72.738,67** Tipo de contratante: **PESSOA JURÍDICA**
 Ação institucional: **NÃO SE APLICA**
 Endereço da obra/serviço: **RUA RUA CORONEL ANTONIO FERNANDES SOBRINHO** Nº: **300**
 Complemento: Bairro: **CENTRO**
 Cidade: **Luís Gomes** UF: **RN** CEP: **59940000**
 Data de início: **15/10/2018** Conclusão efetiva: **15/01/2019**
 Finalidade: **SEM DEFINIÇÃO**
 Proprietário: **PREFEITURA MUNICIPAL DE LUIS GOMES** CPF/CNPJ: **08.357.600/0001-13**

Atividade Técnica: **1 - DIRETA RESOLUÇÃO 1025 -> OBRAS E SERVIÇOS - CONSTRUÇÃO CIVIL -> #3087 - PINTURA 15 - EXECUÇÃO 3321.00 metro quadrado; 1 - DIRETA RESOLUÇÃO 1025 -> OBRAS E SERVIÇOS - CONSTRUÇÃO CIVIL -> EDIFICAÇÕES -> #4108 - COBERTURA COM TELHA CERÂMICA 15 - EXECUÇÃO 205.00 metro quadrado;**

Observações

ANOTAÇÃO DE RESPONSABILIDADE TÉCNICA DA REFORMA DAS INSTALAÇÕES FÍSICAS DAS ESCOLAS MUNICIPAIS, DO MUNICÍPIO DE LUIZ GOMES - RN, CONFORME CONTRATO N 110718-001

Informações Complementares

- O atestado está registrado apenas para atividades técnicas constantes da ART, desenvolvidas de acordo com as atribuições do profissional na área da Engenharia Civil.

CERTIFICAMOS, finalmente, que se encontra vinculado à presente Certidão de Acervo Técnico – CAT, o atestado contendo 4 folha(s), expedido pelo contratante da obra/serviço, a quem cabe a responsabilidade pela veracidade e exatidão das informações nele constantes.

Certidão de Acervo Técnico nº 1350767/2019
09/08/2019, 15:30
zx5CW

A Certidão de Acervo Técnico (CAT) à qual o atestado está vinculado constituirá prova da capacidade técnico-profissional da pessoa jurídica somente se o responsável técnico indicado estiver ou venha a ser integrado ao seu quadro técnico por meio de declaração entregue no momento da habilitação ou da entrega das propostas.

Certificamos que se encontra vinculado à presente CAT o atestado apresentado em cumprimento à Lei nº 8.666/93, expedido pela pessoa jurídica contratante, a quem cabe a responsabilidade pela veracidade e exatidão das informações nele constantes. É de responsabilidade deste Conselho a verificação da atividade profissional em conformidade com a Lei nº 5.194/66 e Resoluções do Conselho Federal de Engenharia e Agronomia - CONFEA.

Esta certidão perderá a validade caso ocorra qualquer alteração posterior dos elementos cadastrais nela contidos.

O(s) Atestado(s), Declaração(ões) e/ou Certidão(ões), averbada(s) a esta CAT, é(são) parte integrante(s) da mesma, somente o(s) serviço(s) a que se refere(m) as atribuições do profissional acima citado.

A autenticidade desta Certidão pode ser verificada em: <http://crea-rn.sitac.com.br/publico/>, com a chave: zx5CW





ESTADO DO RIO GRANDE DO NORTE
PREFEITURA MUNICIPAL DE LUIS GOMES
C.N.P.J. 08.357.600/0001-13

Rua: Cel. Antonio Fernandes Sobrinho, 300 – Centro – CEP 59.940-000
Fone: (84) 3382 – 2124 – pmlg@luisgomes.rn.gov.br

ATESTADO DE CONCLUSÃO DE OBRA

ATESTAMOS PARA FINS DE COMPROVAÇÃO JUNTO AO CREA – RN E PARA FINS DE PARTICIPAÇÃO DE CONCORRENCIAS PÚBLICAS, QUE O ENGENHEIRO CIVIL JOÃO NOBREGA DA SILVA NETO – CREA – PB 160231404-7, EXECUTOU OS SERVIÇOS DE REFORMA DAS INSTALAÇÕES FÍSICAS DAS ESCOLAS MUNICIPAIS, CONFORME ART Nº RN 20180232693, OBJETO DO CONTRATO Nº 110718-11, CELEBRADO ENTRE A EMPRESA PLANENG ENGENHARIA LTDA – ME E O MUNICÍPIO DE LUIS GOMES – RN

LUIS GOMES, 19 DE JUNHO DE 2019.

Eng. Civil JOSÉ CRISTIANO DOS SANTOS
CREA 210002573-2 / Fiscal do Contrato

José Cristiano dos Santos
Engenheiro Civil
CREA Nº 210002573-2/RN

Gilson Bernardo De Araujo Junior
Secretário de obras e urbanismo
matricula 12016334

Este documento encontra-se registrado no Conselho Regional de Engenharia e Agronomia do Rio Grande do Norte, vinculado à Certidão nº 1350767/2019, em 09/08/2019 emitida



Certidão nº 1350767/2019
13/08/2019, 23:55
Chave de Impressão: zx5CW

O documento neste ato registrado foi emitido em 09/08/2019 e contém 4 folhas





ESTADO DO RIO GRANDE DO NORTE
PREFEITURA MUNICIPAL DE LUIS GOMES

C.N.P.J. 08.357.600/0001-13

Rua: Cel. Antonio Fernandes Sobrinho, 300 – Centro – CEP 59.940-000

Fone: (84) 3382 – 2124 – pmig@luisgomes.rn.gov.br

José Cristiano dos Santos
José Cristiano dos Santos
Engenheiro Civil
CREA Nº 210002573-2/RN

Descrição do Orçamento

Escolha de empresa especializada em Construção Civil, para Reforma das instalações Físicas das Escolas Municipais

Planilha Orçamentária Sintética						
Item	Código	Banco	Descrição	Und	PREVISTO	
1			SERVIÇOS INICIAIS			
1.1	74209/001	SINAPI	PLACA DE OBRA EM CHAPA DE AÇO GALVANIZADO	m²		6,00
2			ESCOLA MUNICIPAL MARIA UMBELINA - COMUNIDADE DE ARARA			
2.1			SERVIÇOS PRELIMINARES			
2.1.1	73802/001	SINAPI	DEMOLICAÇÃO DE REVESTIMENTO DE ARGAMASSA DE CAL E AREIA	m²		37,65
2.2			INSTALAÇÕES ELÉTRICAS			
2.2.1	83469	SINAPI	LAMPADA FLUORESCENTE 40W - FORNECIMENTO E INSTALAÇÃO	UN		4,00
2.3			REVESTIMENTOS			
2.3.1	84076	SINAPI	REBOCO TRACO 1:3 (CIMENTO E AREIA MÉDIA NÃO PENEIRADA), BASE PARA TINTA EPOXI, PREPARO MANUAL DA ARGAMASSA	m²		37,65
2.4			ESQUADRIAS			
2.4.1	91304	SINAPI	FECHADURA DE EMBUTIR COM CILINDRO, EXTERNA, COMPLETA, ACABAMENTO PADRÃO POPULAR, INCLUSIVE EXECUÇÃO DE FURO - FORNECIMENTO E INSTALAÇÃO. AF_08/2015	UN		3,00
2.4.2	68054	SINAPI	PORTÃO DE FERRO EM CHAPA GALVANIZADA PLANA 14 GSG	m²		2,63
2.5			PINTURA			
2.5.1	88487	SINAPI	APLICAÇÃO MANUAL DE PINTURA COM TINTA LÁTEX PVA EM PAREDES, DUAS DEMÃOES. AF_06/2014	m²		141,32
2.5.2	88489	SINAPI	APLICAÇÃO MANUAL DE PINTURA COM TINTA LÁTEX ACRÍLICA EM PAREDES, DUAS DEMÃOES. AF_06/2014	m²		120,32
2.5.3	74065/002	SINAPI	PINTURA ESMALTE ACETINADO PARA MADEIRA, DUAS DEMÃOES, SOBRE FUNDO NIVELADOR BRANCO	m²		21,00
2.5.4	79464	SINAPI	PINTURA A ÓLEO, 2 DEMÃOES	m²		56,52
2.5.5	95468	SINAPI	PINTURA ESMALTE BRILHANTE (2 DEMÃOES) SOBRE SUPERFÍCIE METÁLICA, INCLUSIVE PROTEÇÃO COM ZARCO (1 DEMÃO)	m²		10,50
2.6			DIVERSOS			
2.6.1	96111	SINAPI	FORRO EM RÉGUAS DE PVC, FRISADO, PARA AMBIENTES RESIDENCIAIS, INCLUSIVE ESTRUTURA DE FIXAÇÃO. AF_05/2017_P	m²		6,00
2.6.2	9537	SINAPI	LIMPEZA FINAL DA OBRA	m²		78,75
3			ESCOLA MUNICIPAL OSÓRIO BEZERRA DE SOUSA - COMUNIDADE DE PITOMBEIRA			
3.1			SERVIÇOS PRELIMINARES			
3.1.1	73802/001	SINAPI	DEMOLICAÇÃO DE REVESTIMENTO DE ARGAMASSA DE CAL E AREIA	m²		69,30
3.2			INSTALAÇÕES ELÉTRICAS			
3.2.1	83469	SINAPI	LAMPADA FLUORESCENTE 40W - FORNECIMENTO E INSTALAÇÃO	UN		6,00
3.2.2	73953/001	SINAPI	LUMINÁRIA TIPO CALHA, DE SOBREPOR, COM REATOR DE PARTIDA RÁPIDA E LAMPADA FLUORESCENTE 1X20W, COMPLETA, FORNECIMENTO E INSTALAÇÃO	UN		8,00
3.2.3	93128	SINAPI	PONTO DE ILUMINAÇÃO RESIDENCIAL INCLUINDO INTERRUPTOR SIMPLES, CAIXA ELÉTRICA, ELETRODUTO, CABO, RASGO, QUEBRA E CHUMBAMENTO (EXCLUINDO LUMINÁRIA E LÂMPADA). AF_01/2016	UN		10,00
3.3			INSTALAÇÕES HIDROSSANITÁRIAS			
3.3.1	86910	SINAPI	TORNEIRA CROMADA TUBO MÓVEL, DE PAREDE, 1/2" OU 3/4", PARA PIA DE COZINHA, PADRÃO MÉDIO - FORNECIMENTO E INSTALAÇÃO. AF_12/2013	UN		1,00
3.3.2	00001030	SINAPI	CAIXA DE DESCARGA DE PLÁSTICO EXTERNA, DE *9" L, PUXADOR FIO DE NYLON, NÃO INCLUSIVE CANO, BOLSA, ENGATE	UN		2,00
3.4			REVESTIMENTOS			

1201034

Este documento encontra-se registrado no Conselho Regional de Engenharia e Agronomia do Rio Grande do Norte, vinculado à Certidão nº 1350767/2019, em 09/08/2019



Certidão nº 1350767/2019

13/08/2019, 23:55

Chave de Impressão: zx5CW

O documento neste ato registrado foi emitido em 09/08/2019 e contém 4 folhas





ESTADO DO RIO GRANDE DO NORTE
PREFEITURA MUNICIPAL DE LUIS GOMES

C.N.P.J. 08.357.600/0001-13

Rua: Cel. Antonio Fernandes Sobrinho, 300 – Centro – CEP 59.940-000

Fone: (84) 3382 – 2124 – pmig@luisgomes.rn.gov.br

José Cristiano dos Santos
Engenheiro Civil
CREA Nº 210002573-28301

3.4.1	84076	SINAPI	REBOCO TRACO 1:3 (CIMENTO E AREIA MEDIA NAO PENEIRADA), BASE PARA TINTA EPOXI, PREPARO MANUAL DA ARGAMASSA		
3.5			ESQUADRIAS		
3.5.1	91304	SINAPI	FECHADURA DE EMBUTIR COM CILINDRO, EXTERNA, COMPLETA, ACABAMENTO PADRÃO POPULAR, INCLUSO EXECUÇÃO DE FURO - FORNECIMENTO E INSTALAÇÃO. AF_08/2015	UN	3,00
3.5.2	68054	SINAPI	PORTAO DE FERRO EM CHAPA GALVANIZADA PLANA 14 GSG	m²	6,60
3.5.3	73932/001	SINAPI	GRADE DE FERRO EM BARRA CHATA 3/16"	m²	3,63
3.6			COBERTURA		
3.6.1	94201	SINAPI	TELHAMENTO COM TELHA CERÂMICA CAPA-CANAL, TIPO COLONIAL, COM ATÉ 2 ÁGUAS, INCLUSO TRANSPORTE VERTICAL. AF_06/2016	m²	62,67
3.7			PINTURA		
3.7.1	88487	SINAPI	APLICAÇÃO MANUAL DE PINTURA COM TINTA LÁTEX PVA EM PAREDES, DUAS DEMÃOS. AF_06/2014	m²	311,92
3.7.2	88489	SINAPI	APLICAÇÃO MANUAL DE PINTURA COM TINTA LÁTEX ACRÍLICA EM PAREDES, DUAS DEMÃOS. AF_06/2014	m²	323,40
3.7.3	79464	SINAPI	PINTURA A OLEO, 2 DEMAOS	m²	212,94
3.7.4	74065/002	SINAPI	PINTURA ESMALTE ACETINADO PARA MADEIRA, DUAS DEMAOS, SOBRE FUNDO NIVELADOR BRANCO	m²	52,50
3.7.5	95468	SINAPI	PINTURA ESMALTE BRILHANTE (2 DEMAOS) SOBRE SUPERFICIE METALICA, INCLUSIVE PROTECAO COM ZARCAO (1 DEMAOS)	m²	47,12
3.8			DIVERSOS		
3.8.1	96111	SINAPI	FORRO EM RÉGUAS DE PVC, FRISADO, PARA AMBIENTES RESIDENCIAIS, INCLUSIVE ESTRUTURA DE FIXAÇÃO. AF_05/2017_P	m²	12,22
3.8.2	9537	SINAPI	LIMPEZA FINAL DA OBRA	m²	313,33
4			ESCOLA MINICIPAL RAFAEL GOMES DE LIMA - COMUNIDADE DE LAGOA DE PEDRA		
4.1			SERVIÇOS PRELIMINARES		
4.1.1	73802/001	SINAPI	DEMOLICAO DE REVESTIMENTO DE ARGAMASSA DE CAL E AREIA	m²	63,99
4.2			INSTALAÇÕES ELÉTRICAS		
4.2.1	83469	SINAPI	LAMPADA FLUORESCENTE 40W - FORNECIMENTO E INSTALACAO	UN	8,00
4.2.2	91924	SINAPI	CABO DE COBRE FLEXÍVEL ISOLADO, 1,5 MM², ANTI-CHAMA 450/750 V, PARA CIRCUITOS TERMINAIS - FORNECIMENTO E INSTALAÇÃO. AF_12/2015	M	500,00
4.2.3	91926	SINAPI	CABO DE COBRE FLEXÍVEL ISOLADO, 2,5 MM², ANTI-CHAMA 450/750 V, PARA CIRCUITOS TERMINAIS - FORNECIMENTO E INSTALAÇÃO. AF_12/2015	M	500,00
4.3			INSTALAÇÕES HIDROSSANITÁRIAS		
4.3.1	86910	SINAPI	TORNEIRA CROMADA TUBO MÓVEL, DE PAREDE, 1/2" OU 3/4", PARA PIA DE COZINHA, PADRÃO MÉDIO - FORNECIMENTO E INSTALAÇÃO. AF_12/2015	UN	1,00
4.3.2	00001030	SINAPI	CAIXA DE DESCARGA DE PLASTICO EXTERNA, DE *9" L, PUXADOR FIO DE NYLON, NAO INCLUSO CANO, BOLSA, ENGATE	UN	2,00
4.4			REVESTIMENTOS		
4.4.1	84076	SINAPI	REBOCO TRACO 1:3 (CIMENTO E AREIA MEDIA NAO PENEIRADA), BASE PARA TINTA EPOXI, PREPARO MANUAL DA ARGAMASSA	m²	63,99
4.5			ESQUADRIAS		
4.5.1	91304	SINAPI	FECHADURA DE EMBUTIR COM CILINDRO, EXTERNA, COMPLETA, ACABAMENTO PADRÃO POPULAR, INCLUSO EXECUÇÃO DE FURO - FORNECIMENTO E INSTALAÇÃO. AF_08/2015	UN	3,00
4.5.2	84848	SINAPI	JANELA DE MADEIRA TIPO VENEZIANA/GUILHOTINA, DE ABRIR, INCLUSAS GUARNICOES SEM FERRAGENS	m²	5,63
4.6			COBERTURA		
4.6.1	94201	SINAPI	TELHAMENTO COM TELHA CERÂMICA CAPA-CANAL, TIPO COLONIAL, COM ATÉ 2 ÁGUAS, INCLUSO TRANSPORTE VERTICAL. AF_06/2016	m²	62,67
4.7			PINTURA		
4.7.1	88487	SINAPI	APLICAÇÃO MANUAL DE PINTURA COM TINTA LÁTEX PVA EM PAREDES, DUAS DEMÃOS. AF_06/2014	m²	251,81
4.7.2	88489	SINAPI	APLICAÇÃO MANUAL DE PINTURA COM TINTA LÁTEX ACRÍLICA EM PAREDES, DUAS DEMÃOS. AF_06/2014	m²	380,07
4.7.3	79464	SINAPI	PINTURA A OLEO, 2 DEMAOS	m²	211,33

1201034

Este documento encontra-se registrado no Conselho Regional de Engenharia e Agronomia do Rio Grande do Norte, vinculado à Certidão nº 1350767/2019, em 09/08/2019



Certidão nº 1350767/2019

13/08/2019, 23:55

Chave de Impressão: zx5CW

O documento neste ato registrado foi emitido em 09/08/2019 e contém 4 folhas





ESTADO DO RIO GRANDE DO NORTE
PREFEITURA MUNICIPAL DE LUIS GOMES

C.N.P.J. 08.357.600/0001-13

Rua: Cel. Antonio Fernandes Sobrinho, 300 – Centro – CEP 59.940-000

Fone: (84) 3382 – 2124 – pmig@luisgomes.rn.gov.br

4.7.4	74065/002	SINAPI	PINTURA ESMALTE ACETINADO PARA MADEIRA, DUAS DEMAOS, SOBRE FUNDO NIVELADOR BRANCO	m²	34,65
4.7.5	95468	SINAPI	PINTURA ESMALTE BRILHANTE (2 DEMAOS) SOBRE SUPERFICIE METALICA, INCLUSIVE PROTECAO COM ZARCAO (1 DEMAOS)	m²	12,60
4.8			DIVERSOS		
4.8.1	96111	SINAPI	FORRO EM RÉGUAS DE PVC, FRISADO, PARA AMBIENTES RESIDENCIAIS, INCLUSIVE ESTRUTURA DE FIXAÇÃO. AF_05/2017_P	m²	8,06
4.8.2	9537	SINAPI	LIMPEZA FINAL DA OBRA	m²	233,31
5			ESCOLA MUNICIPAL JOSÉ PAULINO DA COSTA - VILA SÃO BERNARDO		
5.1			SERVIÇOS PRELIMINARES		
5.1.1	73802/001	SINAPI	DEMOLICAO DE REVESTIMENTO DE ARGAMASSA DE CAL E AREIA	m²	84,98
5.2			INSTALAÇÕES ELÉTRICAS		
5.2.1	83469	SINAPI	LAMPADA FLUORESCENTE 40W - FORNECIMENTO E INSTALACAO	UN	11,00
5.2.2	91924	SINAPI	CABO DE COBRE FLEXÍVEL ISOLADO, 1,5 MM², ANTI-CHAMA 450/750 V, PARA CIRCUITOS TERMINAIS - FORNECIMENTO E INSTALAÇÃO. AF_12/2015	M	50,00
5.2.3	91926	SINAPI	CABO DE COBRE FLEXÍVEL ISOLADO, 2,5 MM², ANTI-CHAMA 450/750 V, PARA CIRCUITOS TERMINAIS - FORNECIMENTO E INSTALAÇÃO. AF_12/2015	M	50,00
5.3			INSTALAÇÕES HIDROSSANITÁRIAS		
5.3.1	86910	SINAPI	TORNEIRA CROMADA TUBO MÓVEL, DE PAREDE, 1/2" OU 3/4", PARA PIA DE COZINHA, PADRÃO MÉDIO - FORNECIMENTO E INSTALAÇÃO. AF_12/2013	UN	1,00
5.3.2	00001030	SINAPI	CAIXA DE DESCARGA DE PLASTICO EXTERNA, DE "9" L, PUXADOR FIO DE NYLON, NAO INCLUSO CANO, BOLSA, ENGATE	UN	2,00
5.3.3	86915	SINAPI	TORNEIRA CROMADA DE MESA, 1/2" OU 3/4", PARA LAVATÓRIO, PADRÃO MÉDIO - FORNECIMENTO E INSTALAÇÃO. AF_12/2013	UN	2,00
5.4			REVESTIMENTOS		
5.4.1	84076	SINAPI	REBOCO TRACO 1:3 (CIMENTO E AREIA MEDIA NAO PENEIRADA), BASE PARA TINTA EPOXI, PREPARO MANUAL DA ARGAMASSA	m²	84,98
5.5			ESQUADRIAS		
5.5.1	91304	SINAPI	FECHADURA DE EMBUTIR COM CILINDRO, EXTERNA, COMPLETA, ACABAMENTO PADRÃO POPULAR, INCLUSO EXECUÇÃO DE FURO - FORNECIMENTO E INSTALAÇÃO. AF_08/2015	UN	4,00
5.5.2	84848	SINAPI	JANELA DE MADEIRA TIPO VENEZIANA/GUILHOTINA, DE ABRIR, INCLUSAS GUARNICOES SEM FERRAGENS	m²	3,84
5.6			COBERTURA		
5.6.1	94201	SINAPI	TELHAMENTO COM TELHA CERÂMICA CAPA-CANAL, TIPO COLONIAL, COM ATÉ 2 ÁGUAS, INCLUSO TRANSPORTE VERTICAL. AF_06/2016	m²	78,69
5.7			PINTURA		
5.7.1	88487	SINAPI	APLICAÇÃO MANUAL DE PINTURA COM TINTA LÁTEX PVA EM PAREDES, DUAS DEMÃOS. AF_06/2014	m²	362,35
5.7.2	88489	SINAPI	APLICAÇÃO MANUAL DE PINTURA COM TINTA LÁTEX ACRÍLICA EM PAREDES, DUAS DEMÃOS. AF_06/2014	m²	429,78
5.7.3	79464	SINAPI	PINTURA A OLEO, 2 DEMAOS	m²	283,98
5.7.4	74065/002	SINAPI	PINTURA ESMALTE ACETINADO PARA MADEIRA, DUAS DEMAOS, SOBRE FUNDO NIVELADOR BRANCO	m²	39,90
5.7.5	95468	SINAPI	PINTURA ESMALTE BRILHANTE (2 DEMAOS) SOBRE SUPERFICIE METALICA, INCLUSIVE PROTECAO COM ZARCAO (1 DEMAOS)	m²	11,76
5.8			DIVERSOS		
5.8.1	96111	SINAPI	FORRO EM RÉGUAS DE PVC, FRISADO, PARA AMBIENTES RESIDENCIAIS, INCLUSIVE ESTRUTURA DE FIXAÇÃO. AF_05/2017_P	m²	9,56
5.8.2	9537	SINAPI	LIMPEZA FINAL DA OBRA	m²	393,47

120/1634

Artur dos Santos
José Cristiano dos Santos
Engenheiro Civil
CREA Nº 210002573-2/PN

Este documento encontra-se registrado no Conselho Regional de Engenharia e Agronomia do Rio Grande do Norte, vinculado à Certidão nº 1350767/2019, em 09/08/2019



Certidão nº 1350767/2019
13/08/2019, 23:55
Chave de Impressão: zx5CW

O documento neste ato registrado foi emitido em 09/08/2019 e contém 4 folhas





Certidão de Acervo Técnico - CAT
Resolução Nº 1025 de 30 de Outubro de 2009

Conselho Regional de Engenharia e Agronomia da Paraíba

CREA-PB

CAT COM REGISTRO DE ATESTADO

151448/2020

Atividade concluída

CERTIFICAMOS, em cumprimento ao disposto na Resolução nº 1.025, de 30 de outubro de 2009, do Confea, que consta dos assentamentos deste Conselho Regional de Engenharia e Agronomia da Paraíba - Crea-PB, o Acervo Técnico do profissional **UGO RAFAEL GONCALVES NOBREGA** referente à(s) Anotação(ões) de Responsabilidade Técnica - ART abaixo discriminada(s):

Profissional: **UGO RAFAEL GONCALVES NOBREGA**
 Registro: **10710482017PB** RNP: **1616624809**
 Título profissional: **ENGENHEIRO CIVIL**

Número da ART: **PB20190273103** Tipo de ART: **OBRA / SERVIÇO** Registrada em: **12/09/2019** Baixada em: **07/03/2020**
 Forma de registro: **INICIAL** Participação técnica: **INDIVIDUAL**
 Empresa contratada: **PLANENG ENGENHARIA LTDA - ME**

Contratante: **DEPARTAMENTO DE ESTRADAS DE RODAGEM DO ESTADO DA PB** CPF/CNPJ: **09.122.706/0001-09**
 Endereço do contratante: **AVENIDA MINISTRO JOSE AMÉRICO DE ALMEIDA** Nº: **S/N**
 Complemento: Bairro: **CENTRO**
 Cidade: **JOÃO PESSOA** UF: **PB** CEP: **58020388**
 Contrato: **PJ-00166-3** Celebrado em: **06/06/2019**
 Valor do contrato: **R\$ 53.006,00** Tipo de contratante: **Pessoa Jurídica de Direito Público**
 Ação institucional: **Órgão Público**
 Endereço da obra/serviço: **RUA CMTE VITAL ROLIM** Nº: **S/N**
 Complemento: Bairro: **Jardim Adalgiza II**
 Cidade: **CAJAZEIRAS** UF: **PB** CEP: **58900000**
 Data de início: **01/07/2019** Conclusão efetiva: **20/01/2020**
 Finalidade: **SEM DEFINIÇÃO**
 Proprietário: **DEPARTAMENTO DE ESTRADAS DE RODAGEM DO ESTADO DA PB** CPF/CNPJ: **09.122.706/0001-09**

Atividade Técnica: **1 - DIRETA OBRAS E SERVIÇOS - CONSTRUÇÃO CIVIL > EDIFICAÇÕES > #1003 - INSTALAÇÃO HIDRÁULICA 15 - EXECUÇÃO 284.38 metro quadrado; 1 - DIRETA OBRAS E SERVIÇOS - CONSTRUÇÃO CIVIL > EDIFICAÇÕES > #1060 - DEMOLIÇÃO 15 - EXECUÇÃO 284.38 metro quadrado; 1 - DIRETA OBRAS E SERVIÇOS - CONSTRUÇÃO CIVIL > EDIFICAÇÕES > #1128 - DETALHAMENTO DE REVESTIMENTOS 15 - EXECUÇÃO 207.83 metro quadrado;**

Observações

OBRA DE REESTRUTURAÇÃO DOS BANHEIROS DO TERMINAL RODOVIÁRIO DE CAJAZEIRAS

Informações Complementares

CERTIFICAMOS, finalmente, que se encontra vinculado à presente Certidão de Acervo Técnico – CAT, o atestado contendo 3 folha(s), expedido pelo contratante da obra/serviço, a quem cabe a responsabilidade pela veracidade e exatidão das informações nele constantes.

Certidão de Acervo Técnico nº 151448/2020
17/05/2020, 19:12
aB78c

A Certidão de Acervo Técnico (CAT) à qual o atestado está vinculado constituirá prova da capacidade técnico-profissional da pessoa jurídica somente se o responsável técnico indicado estiver na Certidão de Registro e Quitação (CRQ) apresentada.

Certificamos que se encontra vinculado à presente CAT o atestado apresentado em cumprimento à Lei nº 8.666/93, expedido pela pessoa jurídica contratante/proprietário, a quem cabe a responsabilidade pela veracidade e exatidão das informações nele constantes. É de responsabilidade deste Conselho a verificação da atividade profissional em conformidade com a Lei nº 5.194/66 e Resoluções do Conselho Federal de Engenharia e Agronomia - CONFEA

Esta certidão perderá a validade, caso ocorra qualquer alteração posterior dos elementos cadastrais nela contidos.

A autenticidade desta Certidão pode ser verificada em: <http://crea-pb.sitac.com.br/publico/>, com a chave: aB78c



ATESTAMOS PARA FINS DE COMPROVAÇÃO JUNTO AO CREA – PB, QUE O ENGENHEIRO UGO RAFAEL GONÇALVES NÓBREGA – CREA 161662480-9, EXECUTOU OS SERVIÇOS DE REFORMA DOS BANHEIROS DO TERMINAL RODOVIÁRIO DE CAJAZEIRAS/PB, CONFORME ART N.º PB20190273103, OBJETO DO CONTRATO PJ-00166-3 CELEBRADO ENTRE A EMPRESA PLANENG ENGENHARIA LTDA – ME, CNPJ: 27.700.986/0001-69 E O DEPARTAMENTO DE ESTRADAS DE RODAGEM DO ESTADO DA PARAÍBA, CNPJ: 09.122.707/0001-09, CONFORME DESCRIÇÕES A SEGUIR.

OBRA	REFORMA DOS BANHEIROS DO TERMINAL RODOVIÁRIO DE CAJAZEIRAS/PB	Data Base: NOV/2018	
CODIGO SINAPI	DISCRIMINAÇÃO	UND.	QUANT.
1.0	DEMOLIÇÃO		
97622	DEMOLIÇÃO DE ALVENARIA DE BLOCO FURADO, DE FORMA MANUAL, SEM REAPROVEITAMENTO. AF_12/2017	m³	4,26
2.0	CONSTRUÇÃO		
87503	ALVENARIA DE VEDAÇÃO DE BLOCOS CERÂMICOS FURADOS NA HORIZONTAL DE 9X19X19CM (ESPESSURA 9CM) DE PAREDES COM ÁREA LÍQUIDA MAIOR OU IGUAL A 6M² SEM VÃOS E ARGAMASSA DE ASSENTAMENTO COM PREPARO EM BETONEIRA. AF_06/2014	m²	15,87
96358	PAREDE COM PLACAS DE GESSO ACARTONADO (DRYWALL), PARA USO INTERNO, COM DUAS FACES SIMPLES E ESTRUTURA METÁLICA COM GUIAS SIMPLES, SEM VÃOS. AF_06/2017_P	m²	20,61
3.0	REVESTIMENTO CERÂMICO		
97633	DEMOLIÇÃO DE REVESTIMENTO CERÂMICO, DE FORMA MANUAL, SEM REAPROVEITAMENTO. AF_12/2017	m²	140,06
97631	DEMOLIÇÃO DE ARGAMASSAS, DE FORMA MANUAL, SEM REAPROVEITAMENTO. AF_12/2017	m²	140,06
87622	CONTRAPISO EM ARGAMASSA TRAÇO 1:4 (CIMENTO E AREIA), PREPARO MANUAL, APLICADO EM ÁREAS SECAS SOBRE LAJE, ADERIDO, ESPESSURA 2CM. AF_06/2014	m²	39,91
87257	REVESTIMENTO CERÂMICO PARA PISO COM PLACAS TIPO ESMALTADA EXTRA DE DIMENSÕES 60X60 CM APLICADA EM AMBIENTES DE ÁREA MAIOR QUE 10 M2. AF_06/2014 CLASSE: A / LOCAL USO: E5	m²	39,91
87536	EMBOÇO, PARA RECEBIMENTO DE CERÂMICA, EM ARGAMASSA TRAÇO 1:2:8. PREPARO MANUAL, APLICADO MANUALMENTE EM FACES INTERNAS DE PAREDES, PARA AMBIENTE COM ÁREA MAIOR QUE 10M2, ESPESSURA DE 20MM, COM EXECUÇÃO DE TALISCAS. AF_06/2014	m²	167,82
87273	REVESTIMENTO CERÂMICO PARA PAREDES INTERNAS COM PLACAS TIPO ESMALTADA EXTRA DE DIMENSÕES 33X45 CM APLICADAS EM AMBIENTES DE ÁREA MAIOR QUE 5 M² NA ALTURA INTEIRA DAS PAREDES. AF_06/2014	m²	167,82
4.0	PINTURA		
88494	APLICAÇÃO E LIXAMENTO DE MASSA LÁTEX EM TETO, UMA DEMÃO. AF_06/2014	m²	40,60
88486	APLICAÇÃO MANUAL DE PINTURA COM TINTA LÁTEX PVA EM TETO, DUAS DEMÃOS. AF_06/2014	m²	40,60
88495	APLICAÇÃO E LIXAMENTO DE MASSA LÁTEX EM PAREDES, UMA DEMÃO. AF_06/2014	m²	36,91
88487	APLICAÇÃO MANUAL DE PINTURA COM TINTA LÁTEX PVA EM PAREDES, DUAS DEMÃOS. AF_06/2014	m²	36,91

Antonio Casimiro de Moraes
Eng. Chefe RR Cajazeiras
Mat. 5691-0

Este documento encontra-se registrado no Conselho Regional de Engenharia e Agronomia da Paraíba, vinculado à Certidão nº 151448/2020, emitida em 17/05/2020



Certidão nº 151448/2020

20/05/2020, 01:16

Chave de Impressão: aB78c

O documento neste ato registrado foi emitido em 15/05/2020 e contém 3 folhas



OBRA	DISCRIMINAÇÃO	UND.	QUANT.
5.0	INSTALAÇÕES HIDROSSANITÁRIAS		
97662	REMOÇÃO DE TUBULAÇÕES (TUBOS E CONEXÕES) DE ÁGUA FRIA, DE FORMA MANUAL, SEM REAPROVEITAMENTO. AF_12/2017	m	35,00
89957	PONTO DE CONSUMO TERMINAL DE ÁGUA FRIA (SUBRAMAL) COM TUBULAÇÃO DE PVC, DN 25 MM, INSTALADO EM RAMAL DE ÁGUA, INCLUSOS RASGO E CHUMBAMENTO EM ALVENARIA. AF_12/2014	und	24,00
CP-01	REGISTRO DE GAVETA BRUTO, LATÃO, ROSCÁVEL, 1", FORNECIDO E INSTALADO EM RAMAL DE ÁGUA. AF_12/2014	und	2,00
89985	REGISTRO DE PRESSÃO BRUTO, LATÃO, ROSCÁVEL, 3/4", COM ACABAMENTO E CANOPLA CROMADOS. FORNECIDO E INSTALADO EM RAMAL DE ÁGUA. AF_12/2014	und	14,00
CP-02	CHUVEIRO PLÁSTICO BRANCO SIMPLES ÁGUA FRIA, INCLUINDO HASTE COM CANOPLA PLÁSTICA 1/2"	und	2,00
74234/1	MICTÓRIO SIFONADO DE LOUÇA BRANCA COM PERTENCES, COM REGISTRO DE PRESSÃO 1/2" COM CANOPLA CROMADA ACABAMENTO SIMPLES E CONJUNTO PARA FIXAÇÃO - FORNECIMENTO E INSTALAÇÃO	und	3,00
COTAÇÃO	VÁLVULA DE DESCARGA PARA MICTÓRIO - FORNECIMENTO E INSTALAÇÃO	und	3,00
86931	VASO SANITÁRIO SIFONADO COM CAIXA ACOPLADA LOUÇA BRANCA, INCLUSO ENGATE FLEXÍVEL EM PLÁSTICO BRANCO, 1/2 X 40CM - FORNECIMENTO E INSTALAÇÃO. AF_12/2013	und	4,00
95472	VASO SANITÁRIO SIFONADO CONVENCIONAL PARA PCD SEM FURO FRONTAL COM LOUÇA BRANCA SEM ASSENTO, INCLUSO CONJUNTO DE LIGAÇÃO PARA BACIA SANITÁRIA AJUSTÁVEL - FORNECIMENTO E INSTALAÇÃO. AF_10/2016	und	2,00
36205	BARRA DE APOIO RETA, EM AÇO INOX POLIDO, COMPRIMENTO 70 CM, DIÂMETRO MÍNIMO 3CM - FORNECIMENTO E INSTALAÇÃO	und	2,00
36207	BARRA DE APOIO EM "L", EM AÇO INOX POLIDO 70 X 70 CM, DIÂMETRO MÍNIMO 3 CM - FORNECIMENTO E INSTALAÇÃO	und	2,00
36215	BANCO ARTICULADO PARA BANHO, EM AÇO INOX POLIDO, 70* CM X 45* CM - FORNECIMENTO E INSTALAÇÃO	und	2,00
36081	BARRA DE APOIO RETA, EM AÇO INOX POLIDO, COMPRIMENTO 80 CM, DIÂMETRO MÍNIMO 3CM - FORNECIMENTO E INSTALAÇÃO	und	4,00
COTAÇÃO	LAVATÓRIO E BARRA PARA LAVATÓRIO DE CANTO - NBR 9050 - FORNECIMENTO E INSTALAÇÃO	und	2,00
1370	DUCHA HIGIENICA PLÁSTICA COM REGISTRO METÁLICO 1/2" - FORNECIMENTO E INSTALAÇÃO	und	6,00
21059	RALO FOFO COM REQUADRO, QUADRADO 150 X 150 MM - FORNECIMENTO E INSTALAÇÃO	und	6,00
CP-03	BANCADA GRANITO CINZA POLIDO 2,70 X 0,50M (INCL. CUBA DE EMBUTIR OVAL LOUÇA BRANCA 35 X 50CM, VÁLVULA METAL CROMADO, SIFÃO FLEXÍVEL PVC, ENGATE 30CM FLEXÍVEL PLÁSTICO, TORNEIRA CROMADA DE MESA, RESPALDO 0,15M, PADRÃO POPULAR) - FORNEC. E INSTALAÇÃO. AF_12/2013	und	2,00
CP-04	BANCADA GRANITO CINZA POLIDO 1,10 X 0,50M, RESPALDO 0,15M, PADRÃO POPULAR (TROCADOR INFANTIL) - FORNEC. E INSTALAÇÃO. AF_12/2013	und	1,00
73774/1	DIVISÓRIA EM MARMORITE ESPESSURA 35MM, CHUMBAMENTO NO PISO E PAREDE COM ARGAMASSA DE CIMENTO E AREIA, POLIMENTO MANUAL, EXCLUSIVE FERRAGENS	und	2,00
95544	PAPELEIRA DE PAREDE EM METAL CROMADO SEM TAMPA, INCLUSO FIXAÇÃO. AF_10/2016	und	6,00
95547	SABONETEIRA PLÁSTICA TIPO DISPENSER PARA SABONETE LÍQUIDO COM RESERVATÓRIO 800 A 1500 ML, INCLUSO FIXAÇÃO. AF_10/2016	und	5,00
COTAÇÃO	DISPENSER PARA PAPEL TOALHA INTERFOLHA BRANCO 2/3 DOBRAS - FORNECIMENTO E INSTALAÇÃO	und	4,00
85005	ESPELHO CRISTAL, ESPESSURA 4MM, COM PARAFUSOS DE FIXAÇÃO, SEM MOLDURA - FORNECIMENTO E INSTALAÇÃO	m²	1,98

 Antonio Casimiro de Moraes
 Eng. Chefe RR Cajazeiras
 Mat. 5691-0

Este documento encontra-se registrado no Conselho Regional de Engenharia e Agronomia da Paraíba, vinculado à Certidão nº 151448/2020, emitida em 17/05/2020



Certidão nº 151448/2020

20/05/2020, 01:16

Chave de Impressão: aB78c

O documento neste ato registrado foi emitido em 15/05/2020 e contém 3 folhas



OBRA	REFORMA DOS BANHEIROS DO TERMINAL RODOVIÁRIO DE CAJAZEIRAS/PB		Data Base: NOV/2018	
CÓDIGO SINAPI	DISCRIMINAÇÃO	UND.	QUANT.	
6.0	INSTALAÇÕES ELÉTRICAS			
97660	REMOÇÃO DE INTERRUPTORES/TOMADAS ELÉTRICAS, DE FORMA MANUAL, SEM REAPROVEITAMENTO. AF 12/2017	und	2,00	
92000	TOMADA BAIXA DE EMBUTIR (1 MÓDULO), 2P+T 10 A, INCLUINDO SUPORTE E PLACA - FORNECIMENTO E INSTALAÇÃO. AF 12/2015	und	2,00	
91959	INTERRUPTOR SIMPLES (2 MÓDULOS), 10A/250V, INCLUINDO SUPORTE E PLACA - FORNECIMENTO E INSTALAÇÃO. AF 12/2015	und	2,00	
CP-05	LUMINÁRIA TIPO CALHA, DE SOBREPOR, COM 1 LÂMPADA LED TUBULARES DE 20 W - FORNECIMENTO E INSTALAÇÃO.	und	8,00	
7.0	DIVERSOS			
97644	REMOÇÃO DE PORTAS, DE FORMA MANUAL, SEM REAPROVEITAMENTO. AF 12/2017	m²	12,19	
90823	PORTA DE MADEIRA PARA PINTURA, SEMI-OCA (LEVE OU MÉDIA), 90X210CM, ESPESSURA DE 3,5CM, INCLUSO DOBRADIÇAS - FORNECIMENTO E INSTALAÇÃO. AF 08/2015	und	2,00	
3080	FECHADURA DE EMBUTIR PARA PORTA EXTERNA / ENTRADA, MAQUINA 40 MM, COM CILINDRO, MACANETA ALAVANCA E ESPELHO EM METAL CROMADO - NÍVEL SEGURANÇA MÉDIO - COMPLETA	und	2,00	
91341	PORTA EM ALUMÍNIO DE ABRIR TIPO VENEZIANA COM GUARNIÇÃO, FIXAÇÃO COM PARAFUSOS - FORNECIMENTO E INSTALAÇÃO. AF 08/2015	m²	10,72	
88267	ENCANADOR OU BOMBEIRO HIDRÁULICO COM ENCARGOS COMPLEMENTARES	h	40,00	
88248	AUXILIAR DE ENCANADOR OU BOMBEIRO HIDRÁULICO COM ENCARGOS COMPLEMENTARES	h	40,00	
88309	PEDREIRO COM ENCARGOS COMPLEMENTARES	h	40,00	
88242	AJUDANTE DE PEDREIRO COM ENCARGOS COMPLEMENTARES	h	40,00	
88264	ELETRICISTA COM ENCARGOS COMPLEMENTARES	h	40,00	
88247	AUXILIAR DE ELETRICISTA COM ENCARGOS COMPLEMENTARES	h	40,00	
8.0	INSTALAÇÕES			
08.000.01	Instalação e manutenção do canteiro de obras	%	1,00	
08.000.02	Mobilização e desmobilização de equipamentos e pessoal	%	1,00	
08.000.04	Adm. Local e encargos complementares	%	1,00	
	TOTAL GERAL EM R\$			

DEPARTAMENTO DE ESTRADAS DE RODAGEM DO ESTADO DA PARAÍBA
CNPJ: 09.122.707/0001-09

Antonio Casimiro de Moraes
Eng. Chefe RR Cajazeiras
Mat. 5691-0

Este documento encontra-se registrado no Conselho Regional de Engenharia e Agronomia da Paraíba, vinculado à Certidão nº 151448/2020, emitida em 17/05/2020



Certidão nº 151448/2020
20/05/2020, 01:16
Chave de Impressão: aB78c
O documento neste ato registrado foi emitido em 15/05/2020 e contém 3 folhas





Certidão de Acervo Técnico - CAT
Resolução Nº 1025 de 30 de Outubro de 2009

Conselho Regional de Engenharia e Agronomia da Paraíba

CREA-PB

CAT COM REGISTRO DE ATESTADO

168816/2021

Atividade concluída

CERTIFICAMOS, em cumprimento ao disposto na Resolução nº 1.025, de 30 de outubro de 2009, do Confea, que consta dos assentamentos deste Conselho Regional de Engenharia e Agronomia da Paraíba - Crea-PB, o Acervo Técnico do profissional **JOAO NOBREGA DA SILVA NETO** referente à(s) Anotação(ões) de Responsabilidade Técnica - ART abaixo discriminada(s):

Profissional: **JOAO NOBREGA DA SILVA NETO**
Registro: **1602314047PB** RNP: **1602314047**
Título profissional: ENGENHEIRO CIVIL

Número da ART: **PB20190251084** Tipo de ART: OBRA / SERVIÇO Registrada em: 09/05/2019 Baixada em: 04/09/2019
Forma de registro: SUBSTITUIÇÃO Participação técnica: INDIVIDUAL
Empresa contratada: **PLANENG ENGENHARIA LTDA - ME**

Contratante: **Município de Cuitegi** CPF/CNPJ: **08.781.791/0001-46**
Endereço do contratante: RUA Nossa senhora do Rosário Nº: 35
Complemento: Bairro: centro
Cidade: CUITEGI UF: PB CEP: 58208000
Contrato: 00055/2018 Celebrado em: 02/07/2018
Valor do contrato: R\$ 307.067,89 Tipo de contratante: Pessoa Jurídica de Direito Público
Ação institucional: Órgão Público
Endereço da obra/serviço: SÍTIO SÍTIO MALHADA Nº:
Complemento: Bairro: Zona Rural
Cidade: CUITEGI UF: PB CEP: 58208000
Data de início: 06/07/2018 Conclusão efetiva: 06/11/2018
Finalidade: Infraestrutura
Proprietário: Município de Cuitegi CPF/CNPJ: 08.781.791/0001-46

Atividade Técnica: **1 - DIRETA OBRAS E SERVIÇOS - CONSTRUÇÃO CIVIL > EDIFICAÇÕES > LOCAÇÃO > #1143 - OBRAS CIVIS 15 - EXECUÇÃO 546.00 metro quadrado; 1 - DIRETA OBRAS E SERVIÇOS - CONSTRUÇÃO CIVIL > GEOTECNIA > #1227 - REATERRO 15 - EXECUÇÃO 194.42 metro cúbico; 1 - DIRETA OBRAS E SERVIÇOS - CONSTRUÇÃO CIVIL > GEOTECNIA > #1233 - ENROCAMENTO 15 - EXECUÇÃO 71.29 metro cúbico; 1 - DIRETA OBRAS E SERVIÇOS - CONSTRUÇÃO CIVIL > GEOTECNIA > #1238 - ESCAVAÇÃO EM TERRA 15 - EXECUÇÃO 194.42 metro cúbico; 1 - DIRETA OBRAS E SERVIÇOS - CONSTRUÇÃO CIVIL > SISTEMAS ESTRUTURAIS > ESTRUTURA > #1257 - CONCRETO CICLÓPICO 15 - EXECUÇÃO 404.14 metro cúbico; 1 - DIRETA OBRAS E SERVIÇOS - CONSTRUÇÃO CIVIL > SISTEMAS ESTRUTURAIS > ESTRUTURA > #1257 - CONCRETO CICLÓPICO 15 - EXECUÇÃO 137.00 metro cúbico; 1 - DIRETA OBRAS E SERVIÇOS - CONSTRUÇÃO CIVIL > OBRAS HIDRÁULICAS E RECURSOS HÍDRICOS > #1401 - ADUÇÃO DE ÁGUA 15 - EXECUÇÃO 168.00 metro; 1 - DIRETA OBRAS E SERVIÇOS - CONSTRUÇÃO CIVIL > TRANSPORTE > #9306 - PASSAGEM MOLHADA 15 - EXECUÇÃO 1.00 unidade;**

Observações

CONSTRUÇÃO DE PASSAGEM MOLHADA NO SÍTIO SÍTIO MALHADA, NA ZONA RURAL DO MUNICÍPIO DE CUITEGI/PB.

Número da ART: **PB20190251087** Tipo de ART: OBRA / SERVIÇO Registrada em: 09/05/2019 Baixada em: 02/09/2019
Forma de registro: COMPLEMENTAÇÃO DE PRAZO Participação técnica: INDIVIDUAL
Empresa contratada: **PLANENG ENGENHARIA LTDA - ME**

Contratante: **Município de Cuitegi** CPF/CNPJ: **08.781.791/0001-46**
Endereço do contratante: RUA Nossa senhora do Rosário Nº: 35
Complemento: Bairro: centro
Cidade: CUITEGI UF: PB CEP: 58208000
Contrato: 00055/2018 Celebrado em: 02/07/2018
Valor do contrato: R\$ 307.067,89 Tipo de contratante: Pessoa Jurídica de Direito Público
Ação institucional: Órgão Público
Endereço da obra/serviço: SÍTIO SÍTIO MALHADA Nº:
Complemento: Bairro: Zona Rural
Cidade: CUITEGI UF: PB CEP: 58208000
Data de início: 06/07/2018 Conclusão efetiva: 02/07/2019
Finalidade: Infraestrutura
Proprietário: Município de Cuitegi CPF/CNPJ: 08.781.791/0001-46

Atividade Técnica: **1 - DIRETA OBRAS E SERVIÇOS - CONSTRUÇÃO CIVIL > EDIFICAÇÕES > LOCAÇÃO > #1143 - OBRAS CIVIS 15 - EXECUÇÃO 546.00 metro quadrado; 1 - DIRETA OBRAS E SERVIÇOS - CONSTRUÇÃO CIVIL > GEOTECNIA > #1227 - REATERRO 15 - EXECUÇÃO 194.42 metro cúbico; 1 - DIRETA OBRAS E SERVIÇOS - CONSTRUÇÃO CIVIL > GEOTECNIA > #1233 - ENROCAMENTO 15 - EXECUÇÃO 71.29 metro cúbico; 1 - DIRETA OBRAS E SERVIÇOS - CONSTRUÇÃO CIVIL > GEOTECNIA > #1238 - ESCAVAÇÃO EM TERRA 15 - EXECUÇÃO 194.42 metro cúbico; 1 - DIRETA OBRAS E SERVIÇOS - CONSTRUÇÃO CIVIL > SISTEMAS ESTRUTURAIS > ESTRUTURA > #1257 - CONCRETO CICLÓPICO 15 - EXECUÇÃO 404.14 metro cúbico; 1 - DIRETA OBRAS E SERVIÇOS - CONSTRUÇÃO CIVIL > SISTEMAS ESTRUTURAIS > ESTRUTURA > #1257 - CONCRETO CICLÓPICO 15 - EXECUÇÃO 137.00 metro cúbico; 1 - DIRETA OBRAS E SERV CONSTRUÇÃO CIVIL > OBRAS HIDRÁULICAS E RECURSOS HÍDRICOS > #1401 - ADUÇÃO DE ÁGUA 15 - EXECUÇÃO 168.00 me DIRETA OBRAS E SERVIÇOS - CONSTRUÇÃO CIVIL > TRANSPORTE > #9306 - PASSAGEM MOLHADA 15 - EXECUÇÃO 1.00 unidade;**

Conselho Regional de Engenharia e Agronomia da Paraíba

Av. Dom Pedro I, 809 - Tamba - João Pessoa - PB
Tel: + 55 (83) 3533 2525 E-mail: creapb@creapb.org.br



CREA-
PB



Impresso em: 20/12/2021 às 00:42
Agronomia da Paraíba



Certidão de Acervo Técnico - CAT
Resolução Nº 1025 de 30 de Outubro de 2009

Conselho Regional de Engenharia e Agronomia da Paraíba

CREA-PB

CAT COM REGISTRO DE ATESTADO

168816/2021

Atividade concluída

Observações

CONSTRUÇÃO DE PASSAGEM MOLHADA NO SÍTIO MALHADA, NA ZONA RURAL DO MUNICÍPIO DE CUITEGI/PB.
Aditivo: 2 TERMO ADITIVO AO C/0055/2018

Informações Complementares

CERTIFICAMOS, finalmente, que se encontra vinculado à presente Certidão de Acervo Técnico – CAT, o atestado contendo 2 folha(s), expedido pelo contratante da obra/serviço, a quem cabe a responsabilidade pela veracidade e exatidão das informações nele constantes.

Certidão de Acervo Técnico nº 168816/2021

30/11/2021, 08:02

wZCZ9

A Certidão de Acervo Técnico (CAT) à qual o atestado está vinculado constituirá prova da capacidade técnico-profissional da pessoa jurídica somente se o responsável técnico indicado estiver na Certidão de Registro e Quitação (CRQ) apresentada.

Certificamos que se encontra vinculado à presente CAT o atestado apresentado em cumprimento à Lei nº 8.666/93, expedido pela pessoa jurídica contratante/proprietário, a quem cabe a responsabilidade pela veracidade e exatidão das informações nele constantes. É de responsabilidade deste Conselho a verificação da atividade profissional em conformidade com a Lei nº 5.194/66 e Resoluções do Conselho Federal de Engenharia e Agronomia - CONFEA

Esta certidão perderá a validade, caso ocorra qualquer alteração posterior dos elementos cadastrais nela contidos.

A autenticidade desta Certidão pode ser verificada em: <http://crea-pb.sitac.com.br/publico/>, com a chave: wZCZ9





ATESTAMOS PARA FINS DE COMPROVAÇÃO JUNTO AO CREA – PB, QUE O ENGENHEIRO JOÃO NÓBREGA DA SILVA NETO – CREA 1602314047, CONCLUIU OS SERVIÇOS DE CONSTRUÇÃO DE PASSAGEM MOLHADA NO SÍTIO MALHADA, NA ZONA RURAL DO MUNICÍPIO DE CUITEGI/PB, CONFORME ART N.º PB20190251087, OBJETO DO CONTRATO N.º /0055/2018 CELEBRADO ENTRE A EMPRESA PLANENG ENGENHARIA LTDA – ME, CNPJ: 27.700.986/0001-69 E O MUNICÍPIO DE CUITEGI, CNPJ: 08.781.791/0001-46, CONFORME DESCRIÇÕES A SEGUIR DOS SERVIÇOS EXECUTADOS.

Item	Descrição	Und	QUANTIDADE
1	SERVIÇOS PRELIMINARES		
1.1	Limpeza manual do terreno (C/ RASPAGEM SUPERFICIAL)	m²	1.092,00
1.2	Locação convencional de obra, através de gabarito de tabuas corridas pontaleadas, com reaproveitamento de 3 vezes.	m²	1.092,00
1.3	Placa de obra em chapa de aço galvanizado	m²	10,00
1.4	ALUGUEL CONTAINER/ESCRIT INCL INST ELET LARG=2,20 COMP=6,20M ALT=2,50M CHAPA ACO C/NERV TRAPEZ FORRO C/ISOL TERMO/ACUSTICO CHASSIS REFORC PISO COMPENS NAVAL EXC TRANSP/CARGA/DESCARGA	MES	4,00
2	MOVIMENTO DE TERRA		
2.1	Escavação mecânica, a céu aberto, em material de 1ª categoria, com escavadeira hidráulica, capacidade de 0,78 m³	m³	388,84
2.2	Reaterro mecanizado de vala com escavadeira hidráulica (capacidade da caçamba: 0,8 m³ / potência: 111 HP), largura de 1,5 a 2,5 m, profundidade até 1,5 m, com solo (sem substituição) de 1ª categoria em locais com baixo nível de interferência. AF_04/2016	m³	388,84
2.3	Escavação, carga e transporte de material de 1ª categoria com trator sobre esteiras 347 HP e caçamba 6m³, DMT 50 a 200m	m³	382,20
2.4	Espalhamento de material de 1ª categoria com trator de esteira com 153HP	m³	382,20
3	ESTRUTURA		
3.1	Montagem e desmontagem de forma de pilares retangulares e estruturas similares com área média das seções maior que 0,25 m², pé-direito simples, em madeira serrada, 2 utilizações. AF_12/2015	m²	250,80
3.2	Concreto ciclopico FCK=20MPa 30% pedra de mão inclusive lançamento	m³	808,28
3.3	Concreto FCK = 30MPa, traço 1:2,1:2,5 (cimento/ areia média/ brita 1) - preparo mecânico com betoneira 400 L. AF_07/2016	m³	373,00
3.4	Armação em tela de aço soldada nervurada Q-283, aço CA-60, 6mm, malha 10x10cm	KG	10.762,76
3.5	Armação de pilar ou viga de uma estrutura convencional de concreto armado em uma edificação térrea ou sobrado utilizando aço CA-50 de 25,0 mm - montagem. AF_12/2015	KG	508,60
3.6	Lançamento com uso de baldes, adensamento e acabamento de concreto em estruturas. AF_12/2015	m³	273,00
4	ADUÇÃO		

Antônio Cavalcante Moura
ENGENHEIRO CIVIL
CREA 050517421-9
Fiscalização

Este documento encontra-se registrado no Conselho Regional de Engenharia e Agronomia da Paraíba, vinculado à Certidão nº 168816/2021, emitida em 30/11/2021



Certidão nº 168816/2021
20/12/2021, 00:42
Chave de Impressão: wZCZ9

O documento neste ato registrado foi emitido em 30/11/2021 e contém 2 folhas





4.1	TUBO DE CONCRETO PARA REDES COLETORAS DE ÁGUAS PLUVIAIS, DIÂMETRO DE 800 MM, JUNTA RÍGIDA, INSTALADO EM LOCAL COM ALTO NÍVEL DE INTERFERÊNCIAS - FORNECIMENTO E ASSENTAMENTO. AF_12/2015	M	126,00
4.2	TUBO DE CONCRETO PARA REDES COLETORAS DE ÁGUAS PLUVIAIS, DIÂMETRO DE 600 MM, JUNTA RÍGIDA, INSTALADO EM LOCAL COM ALTO NÍVEL DE INTERFERÊNCIAS - FORNECIMENTO E ASSENTAMENTO. AF_12/2015	M	210,00
5	DIVERSOS		-
5.1	TUBO PVC, SÉRIE R, ÁGUA PLUVIAL, DN 100 MM, FORNECIDO E INSTALADO EM RAMAL DE ENCAMINHAMENTO. AF_12/2014	M	219,60
5.2	CONCRETO FCK = 15MPa, TRAÇO 1:3,4:3,5 (CIMENTO/ AREIA MÉDIA/ BRITA 1) - PREPARO MECÂNICO COM BETONEIRA 400 L. AF_07/2016	m³	1,72
5.3	ARMAÇÃO DE PILAR OU VIGA DE UMA ESTRUTURA CONVENCIONAL DE CONCRETO ARMADO EM UMA EDIFICAÇÃO TÉRREA OU SOBRADO UTILIZANDO AÇO CA-50 DE 8,0 MM - MONTAGEM. AF_12/2015	KG	508,88
5.4	LANÇAMENTO COM USO DE BALDES, ADENSAMENTO E ACABAMENTO DE CONCRETO EM ESTRUTURAS. AF_12/2015	m³	1,72
5.5	PINTURA A OLEO, 1 DEMAIO	m²	68,96
5.6	ENROCAMENTO COM PEDRA ARGAMASSADA TRAÇO 1:4 COM PEDRA DE MÃO	m³	142,58

1º TERMO ADITIVO

1	SERVIÇOS PRELIMINARES		
1.1	ESCAVAÇÃO MECÂNICA, A CÉU ABERTO, EM MATERIAL DE 1ª CATEGORIA, COM ESCAVADEIRA HIDRÁULICA, CAPACIDADE DE 0,78M³	m³	613,17
1.2	CARGA E DESCARGA MECÂNICA DE SOLO UTILIZANDO CAMINHÃO BASCULANTE 6,0M³/16T E PA CARREGADEIRA SOBRE PNEUS 128 HP, CAPACIDADE DA CAÇAMBA 1,7 A 2,8 M³, PESO OPERACIONAL 11632 KG	m³	797,81
1.3	TRANSPORTE COM CAMINHÃO BASCULANTE DE 10 M³, EM VIA URBANA EM LEITO NATURAL (UNIDADE: M³XKM). AF_04/2016	M³XKM	797,81
1.4	DESMONTE ROCHA BRANDA A FOGO SEM ESCORAMENTO	m³	1.231,89
1.5	ESCAVAÇÃO DE MATERIAL DE 3ª CATEGORIA A FRIO, COM PREFURATRIZ MANUAL E ROMPEDOR HIDRÁULICO	m³	83,51
2	FUNDAÇÃO		
2.1	ENROCAMENTO DE PEDRA DE MÃO JOGADA (ADQUIRIDA)	m³	1.315,40
2.2	CARGA, MANOBRAS E DESCARGA DE AREIA, BRITA, PEDRA DE MÃO E SOLOS COM CAMINHÃO BASCULANTE 6 M³ (DESCARGA LIVRE)	m³	1.315,40

CUITEGI - PB, 29 de Novembro de 2021.

Antônio Cavalcante Moura
ENGENHEIRO CIVIL
CREA 050517421-9
Fiscalização

Este documento encontra-se registrado no Conselho Regional de Engenharia e Agronomia da Paraíba, vinculado à Certidão nº 168816/2021, emitida em 30/11/2021



Certidão nº 168816/2021
20/12/2021, 00:42
Chave de Impressão: wZCZ9
O documento neste ato registrado foi emitido em 30/11/2021 e contém 2 folhas





Certidão de Acervo Técnico - CAT

Lei Federal Nº 5194 de 24 de Dezembro de 1966
Lei Federal Nº 6496 de 07 de Dezembro de 1977
Resolução Nº 1050 de 13 de Dezembro de 2013
Resolução Nº 1137 de 31 de Março de 2023

CREA-PB

CAT COM REGISTRO DE ATESTADO

203880/2024

Atividade concluída

Conselho Regional de Engenharia e Agronomia da Paraíba

CERTIFICAMOS, para os devidos fins, que consta em nossos arquivos o registro de Acervo referente a(s) Anotação(ões) de Responsabilidade(s) Técnica(s) - ARTs, constante(s) da Presente CERTIDÃO, tendo sido comprovada a execução e conclusão da(s) obra(s) e/ou serviço(s) indicado(s) conforme descrição(ões) abaixo.

Profissional: **UGO RAFAEL GONCALVES NOBREGA**
Registro: **10710482017PB** RNP: **1616624809**
Título profissional: ENGENHEIRO CIVIL

Número da ART: **PB20210354310** Tipo de ART: OBRA / SERVIÇO Registrada em: 02/02/2021 Baixada em: 15/06/2022
Forma de registro: INICIAL Participação técnica: INDIVIDUAL
Empresa contratada: **PLANENG ENGENHARIA LTDA - ME**

Contratante: **COMANDO DE 1º GRUPAMENTO DE ENGENHARIA** CPF/CNPJ: **07.541.172/0001-11**
Endereço do contratante: AVENIDA AVENIDA PRESIDENTE EPITÁCIO PESSOA 2205 Nº: 2205
Complemento: Bairro: BAIRRO DOS ESTADOS
Cidade: JOÃO PESSOA UF: PB CEP: 58030909
Contrato: Celebrado em:
Valor do contrato: R\$ 118.335,07 Tipo de contratante: Pessoa Jurídica de Direito Público
Ação institucional: Outros
Endereço da obra/serviço: AVENIDA AVENIDA PRESIDENTE EPITÁCIO PESSOA 2205 Nº: 2205
Complemento: Bairro: BAIRRO DOS ESTADOS
Cidade: JOÃO PESSOA UF: PB CEP: 58030909
Data de início: 05/01/2021 Conclusão efetiva: 26/02/2021
Finalidade:
Proprietário: **COMANDO DE 1º GRUPAMENTO DE ENGENHARIA** CPF/CNPJ: 07.541.172/0001-11
Atividade Técnica: **1 - DIRETA OBRAS E SERVIÇOS - CONSTRUÇÃO CIVIL > EDIFICAÇÕES > #1104 - REFORMA 15 - EXECUÇÃO 223.92 metro quadrado;**

Observações

ADEQUAÇÃO DA COZINHA DO HOTEL DE TRÂNSITO DE OFICIAIS DO COMANDO DO 1º GRUPAMENTO DE ENGENHARIA

Informações Complementares

CERTIFICAMOS, finalmente, que se encontra vinculado à presente Certidão de Acervo Técnico – CAT, o atestado contendo 2 folha(s), expedido pelo contratante da obra/serviço, a quem cabe a responsabilidade pela veracidade e exatidão das informações nele constantes.

Certidão de Acervo Técnico nº 203880/2024

22/05/2024, 13:31

4Z7wd

A Certidão de Acervo Técnico (CAT) à qual o atestado está vinculado constituirá prova da capacidade técnico-profissional da pessoa jurídica somente se o responsável técnico indicado estiver na Certidão de Registro e Quitação (CRQ) apresentada.

A Certidão perderá a validade no caso de modificação dos dados técnicos qualitativos ou quantitativos nela contidos em razão de substituição ou anulação de ART.

Certificamos que se encontra vinculado à presente CAT o atestado apresentado em cumprimento à Lei nº 14.133/21, expedido pela pessoa jurídica contratante/proprietário, a quem cabe a responsabilidade pela veracidade e exatidão das informações nele constantes. É de responsabilidade deste Conselho a verificação da atividade profissional em conformidade com a Lei nº 5.194/66 e Resoluções do Conselho Federal de Engenharia e Agronomia - CONFEA

A autenticidade desta Certidão pode ser verificada em: <http://crea-pb.sitac.com.br/publico/>, com a chave: 4Z7wd





MINISTÉRIO DA DEFESA
COMANDADO 1º GRUPAMENTO DE ENGENHARIA
(1º Grupamento de Engenharia/1955)
GRUPAMENTO GENERAL LYRA TAVARES

COMANDO DO 1º GRUPAMENTO DE ENGENHARIA, inscrito no CNPJ sob o nº 07.541.172/0001-11, localizado à AV. PRESIDENTE EPITÁCIO PESSOA, 2205, BAIRRO DOS ESTADOS, JOÃO PESSOA – PB, neste ato atesta que a obra de ADEQUAÇÃO DA COZINHA DO HOTEL DE TRÂNSITO DE OFICIAIS DO COMANDO DO 1º GRUPAMENTO DE ENGENHARIA, localizado no endereço: AV. PRESIDENTE EPITÁCIO PESSOA, 2205, BAIRRO DOS ESTADOS, JOÃO PESSOA – PB, ART nº PB20210354310, executada pela empresa PLANENG ENGENHARIA LTDA – ME, CNPJ sob o nº 27.700.986/0001-69, localizada à Rua Jornalista Laurenzio Firmeza, nº82, Centro, São João do Rio do Peixe – PB, FOI CONCLUÍDA nessa data e de acordo com as condições contratuais, normas técnicas em vigor e em obediência aos projetos e especificações técnicas.

OBJETO: CONTRATAÇÃO DE EMPRESA ESPECIALIZADA PARA ADEQUAÇÃO DA COZINHA DO HOTEL DE TRÂNSITO DE OFICIAIS DO COMANDO DO 1º GRUPAMENTO DE ENGENHARIA

CONTRATO: 15/2020

RM: 7º RM

OM: COMANDO DO 1º GRUPAMENTO DE ENGENHARIA

LOCAL: JOÃO PESSOA/PB

RESPONSÁVEL TÉCNICO: ENG UGO RAFAEL GONÇALVES NÓBREGA

CREA Nº 161662480-9

ART Nº PB20210354310

SERVIÇOS EXECUTADOS			
1	SERVIÇOS TÉCNICOS PROFISSIONAIS		
1.1	ART - EXECUÇÃO/FISCALIZAÇÃO DE OBRA	UN	1,00
2	SERVIÇOS AUXILIARES ADMINISTRATIVOS		
2.1	ENGENHEIRO CIVIL DE OBRA JÚNIOR COM ENCARGOS COMPLEMENTARES	H	176,00
2.2	ENCARREGADO GERAL DE OBRAS COM ENCARGOS COMPLEMENTARES	MES	2,00
3	CANTEIRO DE OBRAS		
3.1	PLACA DE OBRA EM CHAPA DE AÇO GALVANIZADO	m²	1,00
3.2	Locação de container - Almoxarifado com banheiro - 6,00 x 2,30m	mês	-
3.3	Locação de container - Refeitório sem banheiro - 6,00 x 2,30m	mês	-
3.4	Locação de container - Banheiro com chuveiros e vasos - 4,30 x 2,30m	mês	-
3.5	ISOLAMENTO DE OBRA COM TELA PLÁSTICA COM MALHA DE 5MM E ESTRUTURA DE MADEIRA PONTALETEADA	m²	46,66
4	SERVIÇOS PRELIMINARES		
4.1	DEMOLIÇÃO DE ALVENARIA DE BLOCO FURADO, DE FORMA MANUAL, SEM REAPROVEITAMENTO. AF_12/2017	m³	1,73
4.2	Demolição de piso cerâmico ou ladrilho	m²	259,97
4.3	RETIRADA DE TUBULAÇÃO HIDROSSANITÁRIA EMBUTIDA COM CONEXÕES Ø 1/2" A 2"	M	10,00
4.4	RETIRADA DE FORRO EM REGUAS DE PVC, INCLUSIVE RETIRADA DE PERFIS	m²	36,24
4.5	Remoção de bancada de granito (ou mármore)	m³	1,62
4.6	Remoção de esquadria de madeira, com ou sem batente	m³	1,89
4.7	RETIRADA DE BANCADA DE PIA EM GRANITO, MÁRMORE OU AÇO INOX	M	4,47
5	PAREDES E DIVISÓRIAS		
5.1	ALVENARIA DE VEDAÇÃO DE BLOCOS CERÂMICOS FURADOS NA HORIZONTAL DE 9X19X19CM (ESPESURA 9CM) DE PAREDES COM ÁREA LÍQUIDA MENOR QUE 6M² SEM VÃOS E ARGAMASSA DE ASSENTAMENTO COM PREPARO MANUAL.	m²	2,10
5.2	Divisória em granito preto e ± 2cm, inclusive montagem com ferragens	m²	0,72
6	FORROS		
6.1	FORRO EM DRYWALL COM SANCA, PARA AMBIENTES COMERCIAIS, INCLUSIVE ESTRUTURA DE FIXAÇÃO.	m²	46,44
7	COBERTURA		
7.1	Revisão em cobertura com telha cerâmica tipo canal comum, Itabiana ou similar, com reposição de 10% do material	m²	100,00
8	PORTAS		
8.1	PORTA ALUMÍNIO 1 FOLHA DE CORRER	m²	2,17
9	REVESTIMENTOS		
9.1	CHAPISCO APLICADO EM ALVENARIAS E ESTRUTURAS DE CONCRETO INTERNAS, COM COLHER DE PEDREIRO. ARGAMASSA TRAÇO 1:3 COM PREPARO EM BETONEIRA 400L. AF_06/2014	m²	99,20
9.2	EMBOÇO, PARA RECEBIMENTO DE CERÂMICA, EM ARGAMASSA TRAÇO 1:2:8, PREPARO MECÂNICO COM BETONEIRA 400L, APLICADO MANUALMENTE EM FACES INTERNAS DE PAREDES, PARA AMBIENTE COM ÁREA ENTRE 5M2 E 10M2, ESPESURA DE 20MM, COM EXECUÇÃO DE TALISCAS. AF_06/2014	m²	99,20
9.3	REVESTIMENTO CERÂMICO PARA PISO COM PLACAS TIPO PORCELANATO DE DIMENSÕES 60X60 CM APLICADA EM	m²	17,57
9.4	CERÂMICA 30x60CM ANTARTIDA BOLD BRILHANTE PORTOBELLO OU SIMILAR	m²	62,63
10	PISOS		
10.1	REVESTIMENTO CERÂMICO PARA PISO COM PLACAS TIPO PORCELANATO DE DIMENSÕES 60X60 CM APLICADA EM AMBIENTES DE ÁREA MAIOR QUE 10 M². AF_06/2014	m²	36,24
10.2	Soleira em granito polido preto, l=15cm, esp = 2 cm	m	1,90
10.3	PORCELANATO 80X80 ADHARA ELIANE OU SIMILAR	m²	225,21

ATESTADO COZINHA HTO

Handwritten signature

Este documento encontra-se registrado no Conselho Regional de Engenharia e Agronomia da Paraíba, vinculado à Certidão nº 203880/2024, emitida em 22/05/2024



Certidão nº 203880/2024
22/05/2024, 13:55
Chave de Impressão: 427wd
O documento neste ato registrado foi emitido em 22/05/2024 e contém 2 folhas



11	INSTALAÇÕES ELÉTRICAS		
11.1	ELETRODUTO FLEXÍVEL CORRUGADO, PVC, DN 25 MM (3/4"), PARA CIRCUITOS TERMINAIS, INSTALADO EM PAREDE - FORNECIMENTO E INSTALAÇÃO. AF_12/2015	M	120,00
11.2	CABO DE COBRE FLEXÍVEL ISOLADO, 2,5 MM², ANTI-CHAMA 450/750 V, PARA CIRCUITOS TERMINAIS - FORNECIMENTO E INSTALAÇÃO. AF_12/2015	M	200,00
11.3	CABO DE COBRE FLEXÍVEL ISOLADO, 4 MM², ANTI-CHAMA 450/750 V, PARA CIRCUITOS TERMINAIS - FORNECIMENTO E INSTALAÇÃO. AF_12/2015	M	150,00
11.4	TOMADA BAIXA DE EMBUTIR (2 MÓDULOS), 2P+T 10 A, INCLUINDO SUPORTE E PLACA - FORNECIMENTO E INSTALAÇÃO.	UN	3,00
11.5	TOMADA MÉDIA DE EMBUTIR (2 MÓDULOS), 2P+T 20 A, INCLUINDO SUPORTE E PLACA - FORNECIMENTO E INSTALAÇÃO.	UN	2,00
11.6	TOMADA MÉDIA DE EMBUTIR (1 MÓDULO), 2P+T 10 A, INCLUINDO SUPORTE E PLACA - FORNECIMENTO E INSTALAÇÃO.	UN	6,00
11.7	LÂMPADA TUBULAR LED DE 18/20 W, BASE G13 - FORNECIMENTO E INSTALAÇÃO. AF_02/2020_P	UN	6,00
11.8	LUMINÁRIA TIPO PLAFON, DE SOBREPOR, COM 1 LÂMPADA LED DE 12/13 W, SEM REATOR - FORNECIMENTO E INSTALAÇÃO. AF_02/2020	UN	3,00
11.9	Instalação de torre de tomada multiplug para bancada (Retrátil)	un	1,00
11.10	TOMADA BAIXA DE EMBUTIR (1 MÓDULO), 2P+T 20 A, INCLUINDO SUPORTE E PLACA - FORNECIMENTO E INSTALAÇÃO.	UN	2,00
11.11	INTERRUPTOR SIMPLES (3 MÓDULOS), 10A/250V, INCLUINDO SUPORTE E PLACA - FORNECIMENTO E INSTALAÇÃO.	UN	1,00
11.12	INTERRUPTOR SIMPLES (1 MÓDULO), 10A/250V, INCLUINDO SUPORTE E PLACA - FORNECIMENTO E INSTALAÇÃO.	UN	1,00
12	INSTALAÇÕES HIDROSANITÁRIAS		
12.1	PONTO DE CONSUMO TERMINAL DE ÁGUA FRIA (SUBRAMAL) COM TUBULAÇÃO DE PVC, DN 25 MM, INSTALADO EM RAMAL DE ÁGUA, INCLUSOS RASGO E CHUMBAMENTO EM ALVENARIA. AF_12/2014	UN	4,00
12.2	(COMPOSIÇÃO REPRESENTATIVA) DO SERVIÇO DE INSTALAÇÃO DE TUBOS DE PVC, SOLDÁVEL, ÁGUA FRIA, DN 25 MM (INSTALADO EM RAMAL, SUB-RAMAL, RAMAL DE DISTRIBUIÇÃO OU PRUMADA), INCLUSIVE CONEXÕES, CORTES E	M	7,00
12.3	(COMPOSIÇÃO REPRESENTATIVA) DO SERVIÇO DE INSTALAÇÃO TUBOS DE PVC, SOLDÁVEL, ÁGUA FRIA, DN 32 MM (INSTALADO EM RAMAL, SUB-RAMAL, RAMAL DE DISTRIBUIÇÃO OU PRUMADA), INCLUSIVE CONEXÕES, CORTES E	M	10,00
12.4	(COMPOSIÇÃO REPRESENTATIVA) DO SERVIÇO DE INSTALAÇÃO DE TUBO DE PVC, SÉRIE NORMAL, ESGOTO PREDIAL, DN 40 MM (INSTALADO EM RAMAL DE DESCARGA OU RAMAL DE ESGOTO SANITÁRIO), INCLUSIVE CONEXÕES, CORTES E	M	15,00
12.5	BANCADA DE PIA EM AÇO INOX, MEDINDO 200X55CM, COM 02 CUBAS DESOX40X40CM, INCLUSIVE ACESSÓRIOS CROMADOS	un	1,00
12.6	BANCADA DE PIA EM AÇO INOX, MEDINDO 2.00x60cm, COM 01 CUBA DE 50x40x40cm, INCLUSIVE ACESSÓRIOS CROMADOS	un	1,00
12.7	TORNEIRA CROMADA TUBO MÓVEL, DE PAREDE, 1/2 OU 3/4, PARA PIA DE COZINHA, PADRÃO MÉDIO - FORNECIMENTO E	UN	3,00
13	INSTALAÇÃO DE GÁS		
13.1	ESCAVAÇÃO MANUAL DE VALA COM PROFUNDIDADE MENOR OU IGUAL A 1,30 M. AF_03/2016	m³	0,70
13.2	Ponto de gás de cozinha com tubo cobre soldável para 02 botijões, registro ou regulador, exclusive botijões	pt	1,00
13.3	LANÇAMENTO/APLICAÇÃO MANUAL DE CONCRETO EM FUNDACOES	m³	0,26
13.4	Reaterro manual de valas com espalhamento s/ compactação	m³	0,70
13.5	CONTRAPISO EM ARGAMASSA TRAÇO 1:4 (CIMENTO E AREIA), PREPARO MANUAL, APLICADO EM ÁREAS SECAS SOBRE LAJE, ADERIDO, ESPESSURA 4CM. AF_06/2014	m²	40,47
13.6	CONCRETAGEM DE RADIER, PISO OU LAJE SOBRE SOLO, FCK 30 MPA, PARA ESPESSURA DE 10 CM - LANÇAMENTO, ADENSAMENTO E ACABAMENTO. AF_09/2017	m³	0,55
14	PINTURA		
14.1	APLICAÇÃO DE FUNDO SELADOR ACRÍLICO EM TETO, UMA DEMÃO. AF_06/2014	m²	52,86
14.2	Emassamento de superfície, com aplicao de 02 demas de massa acrílica, lixamento e retoques - Rev 01	m²	52,86
14.3	APLICAÇÃO MANUAL DE PINTURA COM TINTA LÁTEX PVA EM TETO, DUAS DEMÃOS. AF_06/2014	m²	52,86
14.4	PINTURA A OLEO, 2 DEMÃOS	m²	10,60
15	COMPLEMENTARES/DIVERSOS		
15.1	BANCADA EM SILESTONE BLANCO ZEUS 6cm OU SIMILAR, INCLUSIVE APOIO	UN	7,11
15.2	LIMPEZA FINAL OBRA	m²	273,92
15.3	CARGA MANUAL DE ENTULHO EM CAMINHAO BASCULANTE 6 M3	m³	9,24
15.4	Armário em MDF (c/ gavetas/prateleiras e portas)	m²	14,58
8	NOVOS ITENS		
8.1	JANELA DE ALUMÍNIO DE CORRER COM 2 FOLHAS PARA VIDROS, COM VIDROS, BATENTE, ACABAMENTO COM ACETATO OU BRILHANTE E FERRAGENS. EXCLUSIVE ALIZAR E CONTRAMARCO. FORNECIMENTO E INSTALAÇÃO. AF_12/2019	m²	6,33
8.2	PORTA DE ALUMÍNIO DE ABRIR PARA VIDRO SEM GUARNIÇÃO, 87X210CM, FIXAÇÃO COM PARAFUSOS, INCLUSIVE VIDROS - FORNECIMENTO E INSTALAÇÃO. AF_12/2019	UN	1,00
8.3	Tampo de balcão em granito preto, e=2cm	m²	4,01
8.4	QUADRO DE DISTRIBUIÇÃO SEM BARRAMENTO 6 DISJUNTORES NEMA	un	1,00
8.5	KIT PORTA DE MADEIRA REVESTIDO COM LAMINADO MELAMÍNICO BRANCO, MACIÇA, 90X210CM, PROTEÇÃO CONTRA IMPACTO, VIDRO, INCLUSO DOBRADIÇAS, MOLA HIDRÁULICA, BATENTE E ALIZAR- FORNECIMENTO E INSTALAÇÃO.	UN	1,00
8.6	Bancada em granito verde ubatuba, e = 2cm	m²	9,50

João Pessoa - PB, 18 de outubro de 2021.

FERNANDO NASCIMENTO MARQUES CURVO - MAIOR
Chefe da Seção de Obras Militares do 1º Grupamento de Engenharia
CNPJ 07.541.172/0001-11

Valesca Karla Pereira da Silva Lacerda
VALESKA KARLA PEREIRA DA SILVA LACERDA
Fiscal Técnica - CREA 1614922026/PB
Auxiliar da Seção de Obras Militares

ATESTADO COZINHA HTO

Este documento encontra-se registrado no Conselho Regional de Engenharia e Agronomia da Paraíba, vinculado à Certidão nº 203880/2024, emitida em 22/05/2024



Certidão nº 203880/2024
22/05/2024, 13:55
Chave de Impressão: 427wd
O documento neste ato registrado foi emitido em 22/05/2024 e contém 2 folhas

